

LAMPIRAN

- Traaformasi

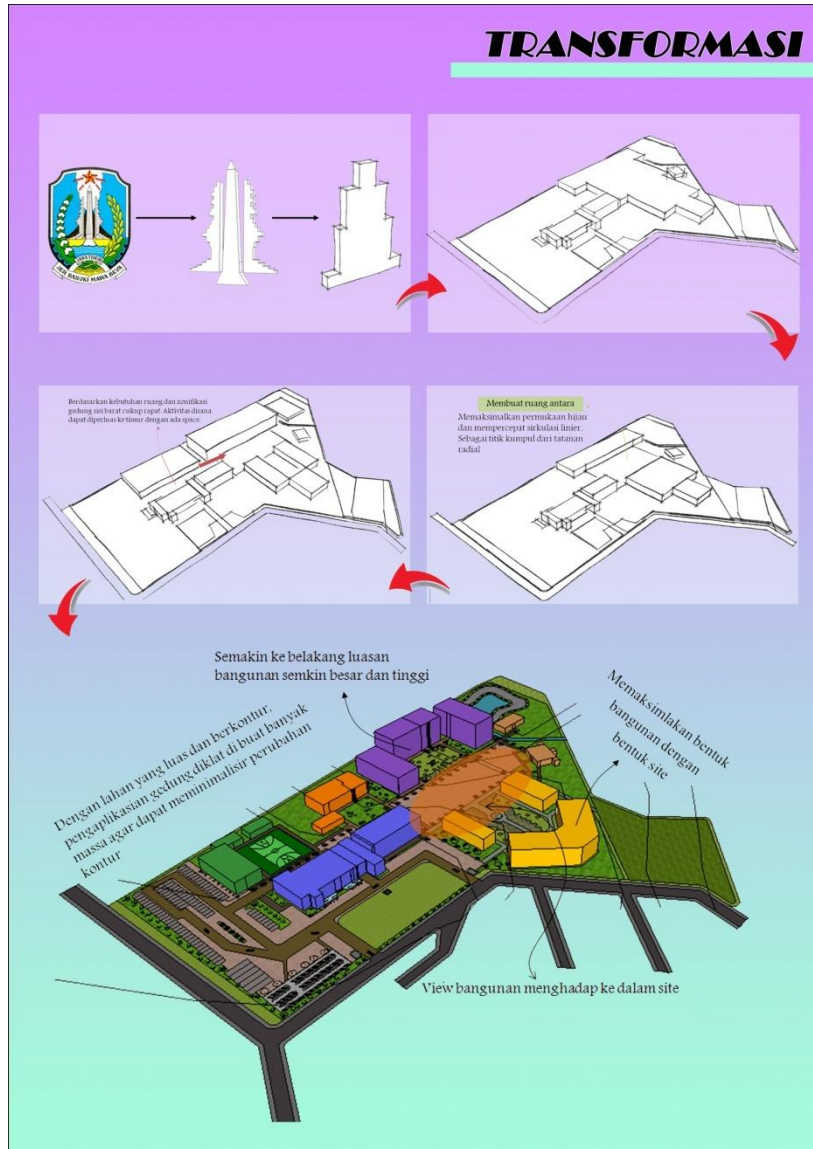

Gambar 1 *Trasformasi*

Sumber : Pribadi

- Blockplan



Gambar 4.52 Blockplan
Sumber : Pribadi

- Fasilitas



Gambar 2 Fasilitas
Sumber : Pribadi

- Sirkulasi

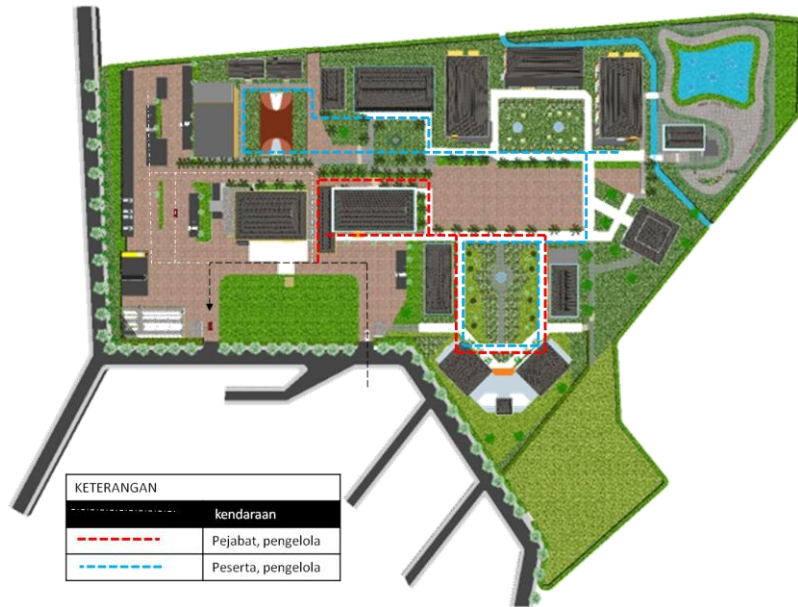

Gambar 3 Sirkulasi
Sumber : Pribadi

- Utilitas

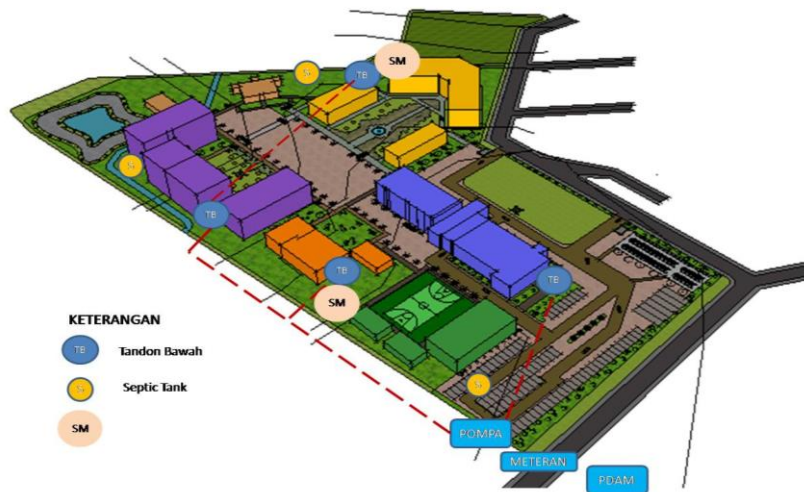

Gambar 4 Utilitas
Sumber : Pribadi

- Eksterior



Gambar 5 Eksterior
Sumber : Pribadi

- Interioir



Gambar 6 Interior
Sumber : Pribadi

- Siteplan



Gambar 7 Siteplan
Sumber : Pribadi

- Layout

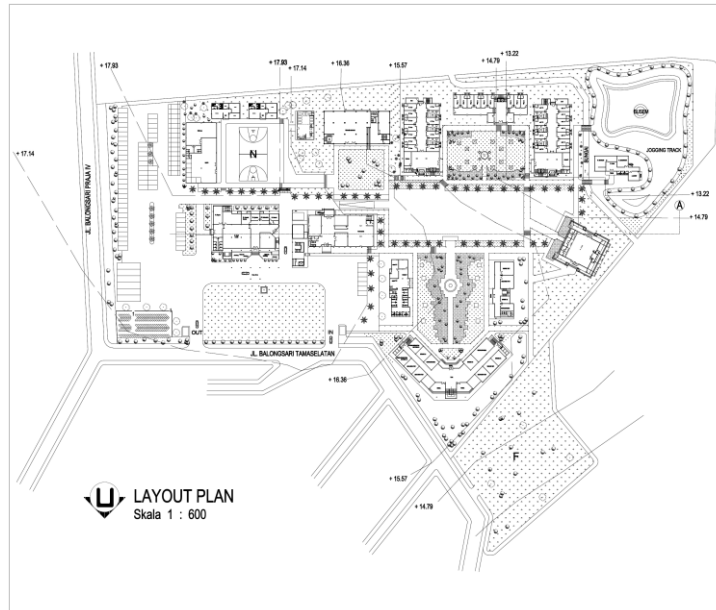

Gambar 8 Layout
Sumber : Pribadi

- **Tampak Kawasan**

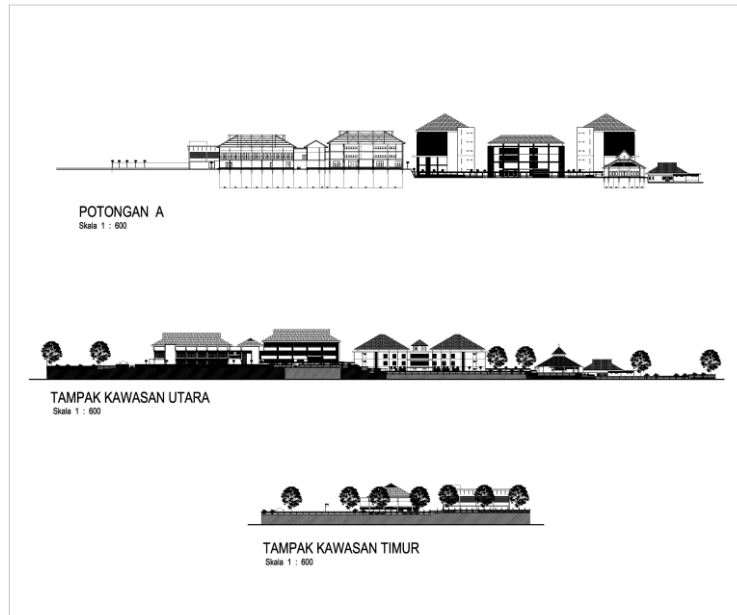

Gambar 4.60 *Tampak Kawasan*
 Sumber : Pribadi

- **Struktur**

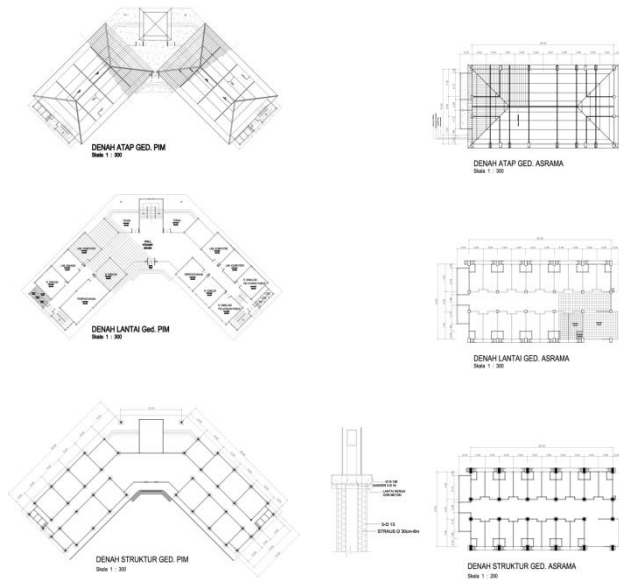

Gambar 9 *Struktur*
 Sumber : Pribadi

- Gambar bes

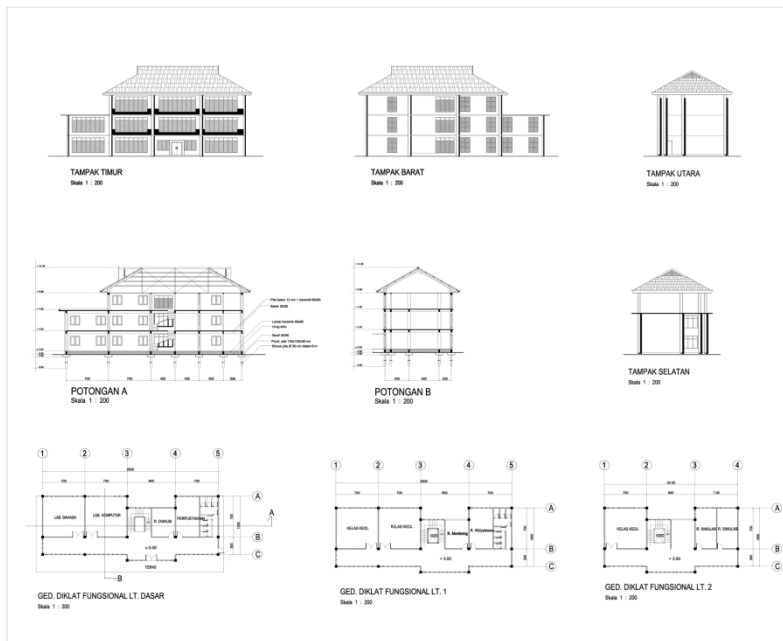

Gambar 10 *Ged. Kelas*
 Sumber : Pribadi

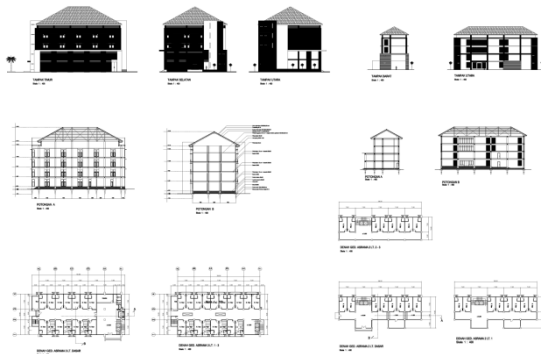

Gambar 11 Asrama
Sumber : Pribadi

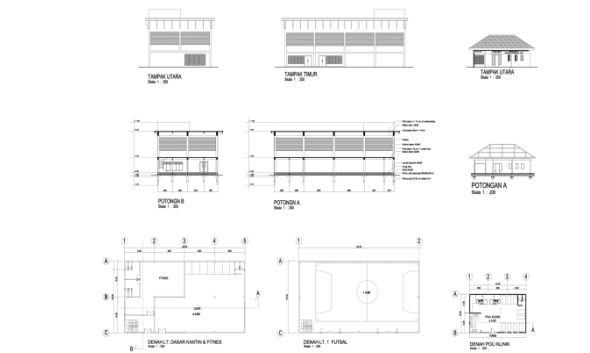
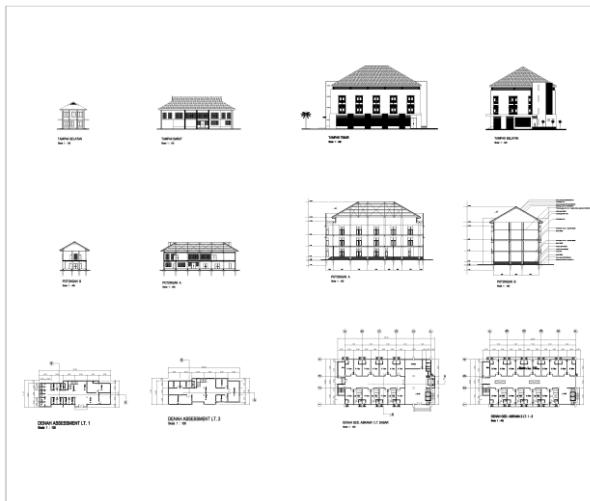

Gambar 12 Gedung Penunjang 1
Sumber : Pribadi

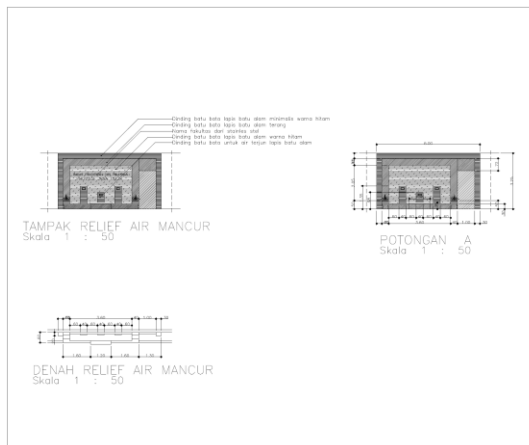
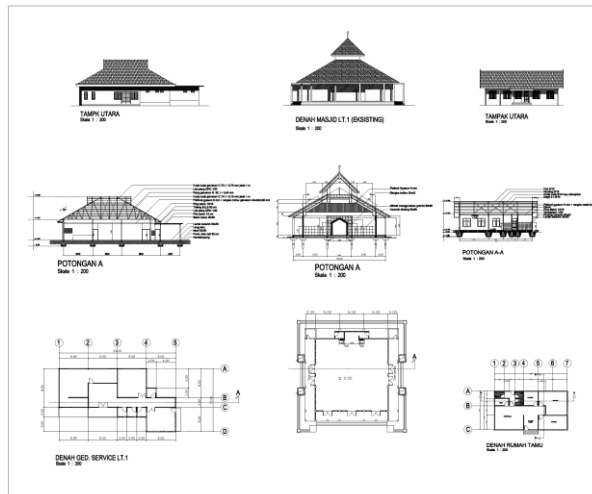
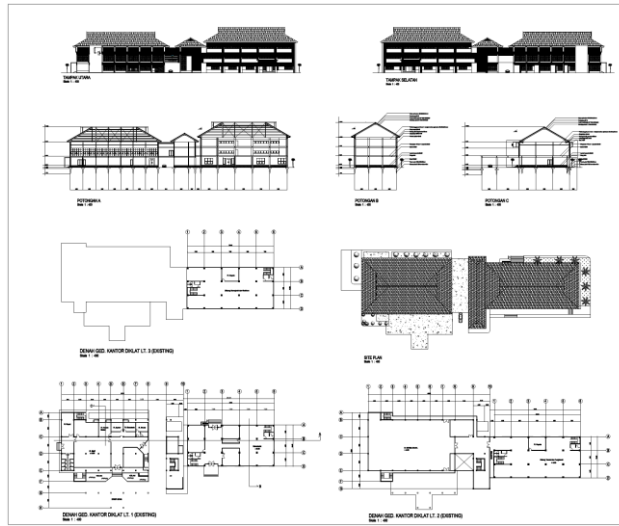

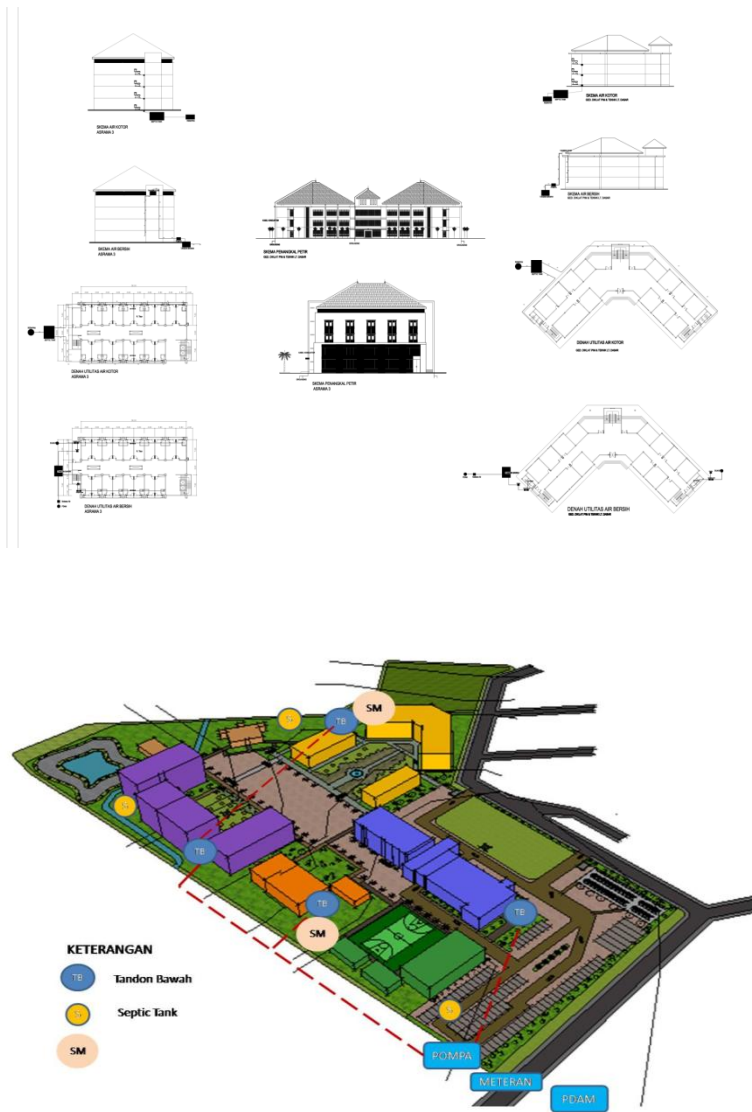

Gambar 13 *Utilitas*
 Sumber : Pribadi



STUDIO TUGAS AKHIR

PROGRAM STUDI TEKNIK ARSITEKTUR
FAKULTAS TEKNIK UNTAG SURABAYA

LEMBAR ASISTENSI

SEMESTER GASAL / GENAP TAHUN AKADEMIK

Nama Matakuliah / Kelas : TUGAS AKHIR Nama Mahasiswa : DWI. AGUSTINA
Dosen : Ir. Uniek Praptiningrum, MM NBI : 1441401961
Asisten : Hari / Jam :

No.	Target	Hasil	Komentar	Ttd.
18/04	- Evaluasi konsep - Block plan	- Perubahan bloc plan - Pembetulan konsep arsitektural	- Perhatikan Penataan massa jarak tidak terlalu jauh & tidak terlalu dekat. - Letak bangunan menurut zon yg tepat. - Memperhatikan Ruang-Ruang di ujung site.	18/04/18
25/04	- Evaluasi konsep Dasar - Block plan - Konsep arsitektural	- Konsep arsitektural - Block plan	- Perhatikan zon keseluruhan - Antisipasi kebakaran - Antisipasi Banjir - Perletakan / penataan massa di sesuaikan, sesuai kebutuhan - Pentingnya judul & permasalahan - Telaah kembali konsep dasar sesuai atau tidak. - Penuhi target minimum saat Preview - Puncikan pintu masuk yg sesuai	25/04/18
27/04	- Layout plan - Tampak - Transformasi	- Konsep dasar Arsitektural - Tata massa	- Ringkas Konsep dasar yg dapat menunjukkan Penataan massa, sirkulasi yg akan di redesain	27/04
14/05	- 3D - Rencana Utilitas Struktur - Perspektif	- Layout Perspektif eksterior	- Pengarahan in-out yang jelas dan arsitektural - olah parkir yg aman. - Tataunan poli klinik yg terhindar dari kontur / diperlukan cut and fill.	14/05
18/05	- 3D - Rencana Utilitas - Rencana Struktur - Perspektif	- Layout Perspektif eksterior - Besaran ruang Arsitektural - 3D	- Pertimbangan parkir Bis Lebih utama - Penyelesaian jalan agar kendaraan tak masuk ke dalam kawasan pendidikan kapasitas R. pertemuan ditambah agar sewaktu 2x dpt digunakan secara maksimal - memaksimalkan lahan dalam desain.	18/05

Mengetahui
Petugas Studio Tugas Akhir

Lembar : 1 2 3 4 5



STUDIO TUGAS AKHIR

PROGRAM STUDI TEKNIK ARSITEKTUR
FAKULTAS TEKNIK UNTAG SURABAYA

LEMBAR ASISTENSI

SEMESTER GASAL / GENAP TAHUN AKADEMIK

Nama Matakuliah / Kelas : TUGAS AKHIR / A

Nama Mahasiswa : DWI. AGUSTINA

Dosen :

NBI : 1441401961

Asisten : Ir. UNIEK PRAPTININGRUM, MM

Hari / Jam :

No.	Target	Hasil	Komentar	Ttd.
1. 12/18 /03	- konsep Arsitektural - Transformasi	- konsep dasar - Arsitektural	- konsep disesuaikan dengan ide bentuk yg relevan - Pementuan bahasa dalam konsep yg tepat + bahasa arsitektural - konsep Arsitektural penyajian disesuaikan dengan kebutuhan.	12/18 /03
2. 19/18 /03	- Layout - Site - Block	- Block Plan - Transformasi	- Penunjukan ditandai mana yg diubah - Membuat tabel tahapan per-massa dgn memberikan tuntutan/kekurangan Lalu dipecahkan dgn kesimpulan u/ menunjukkan transformasi di dalam site. - Perbaiki block plan agar setiap zoning bangunan dapat terlihat menyatu.	19/18 /03
3. 26/18 /03	Merancang 3D (Memperlihatkan tatanan, ketinggian, Bentuk, sirkulasi)	- Block Plan	- Block Plan Lebih Lanjut tentang pemindahan & tata massa bangunan. sesuai atau tidak.	26/18 /03
4. 28/18 /03	Merancang 3D (memperlihatkan tatanan, ketinggian, bentuk, sirkulasi)	- Tata massa - Sirkulasi	- Perletakkan massa jgn saling bersinggungan antara 1 dengan yg lain. - Beri Buat tatanan massa dengan membuat ikatan yg dapat menyatu dgn kawasan.	28/18 /03
5. 2/04	- Buku Laporan - Konsep - Transformasi - sketsa kawasan - site, Lay out,	- Laporan - konsep - Transformasi - sketsa kawasan - site, Lay out.	- mempertimbangkan bentuk dasar dengan ide bentuk dan konsep dasar - memperhatikan konsep arsitektural lebih detail - Back to nature - Pembentukan kawasan bentuk terintegrasi sama dgn bangunan	2/04 /18

Mengetahui
Petugas Studio Tugas Akhir

Lembar : 1 2 3 4 5