

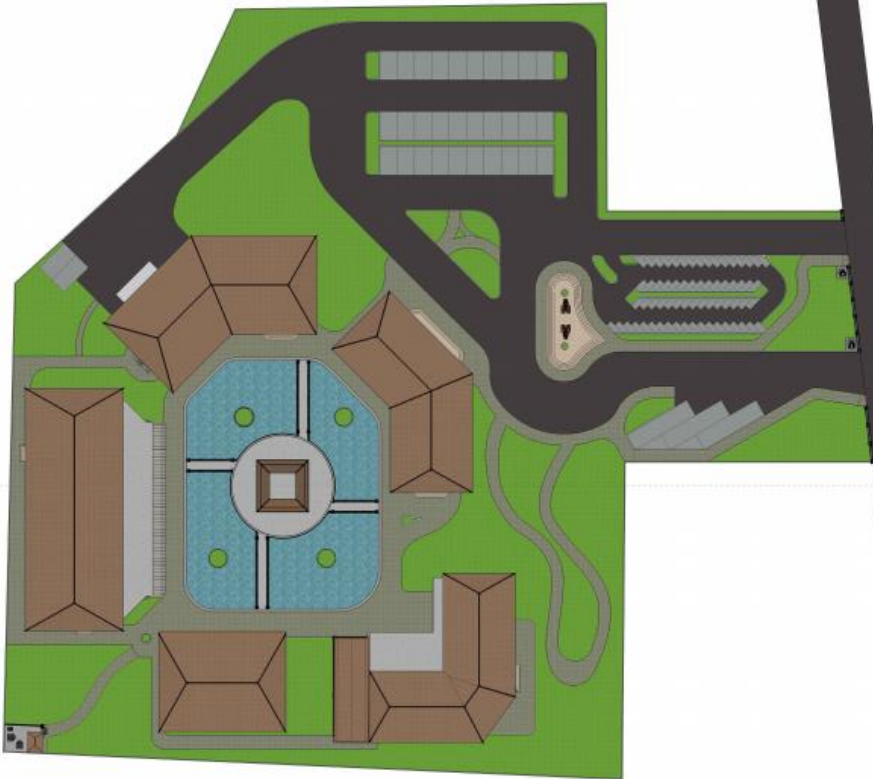

LAMPIRAN

	<p>PROGRAM STUDI ARSITEKTUR FAKULTAS TEKNIK UNIVERSITAS 17 AGUSTUS 1945 SURABAYA</p>	<p>SEMESTER GENAP 2020/2021 TUJAS AKHIR PERANCANGAN</p>	<p>PERANCANGAN FASILITAS REKREASIKAN DAN REKREASIPATEN BULELENG</p>	<p>NAMA GAMBAR</p>	<p>SITEPLAN</p>	<p>SKALA 1 : 800 KODE GER. ARS</p>	<p>DIKERJAKAN OLEH TENO AYU FITRI NIM: 141700983</p>	<p>PERIBINGING Dr. Andaria Rohiliasari, ST., MT</p>	<p>METERANGAN</p>	<p>NOJML LBR</p>
										

Lampiran 1. Site Plan

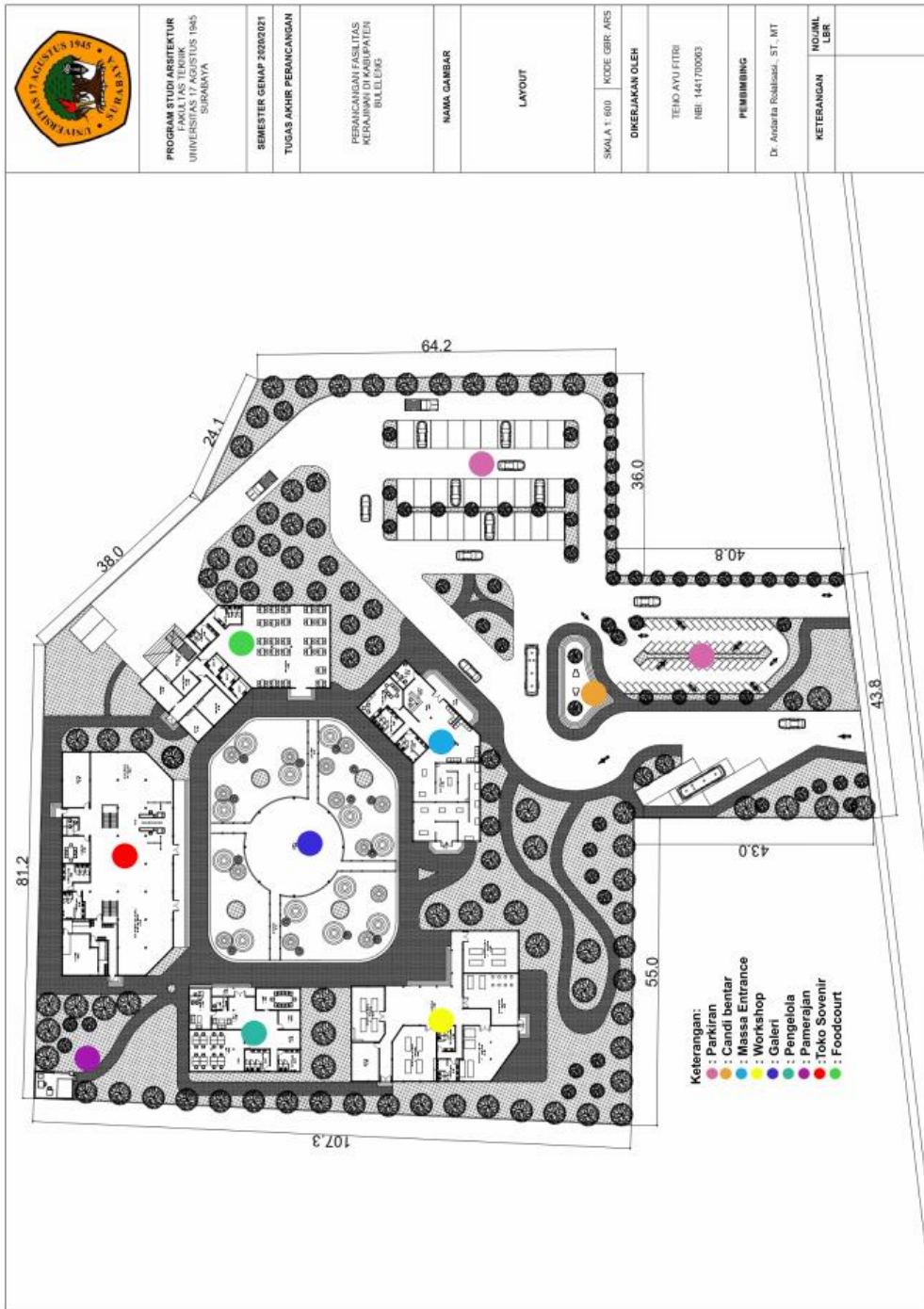

Lampiran 2. Layout Plan

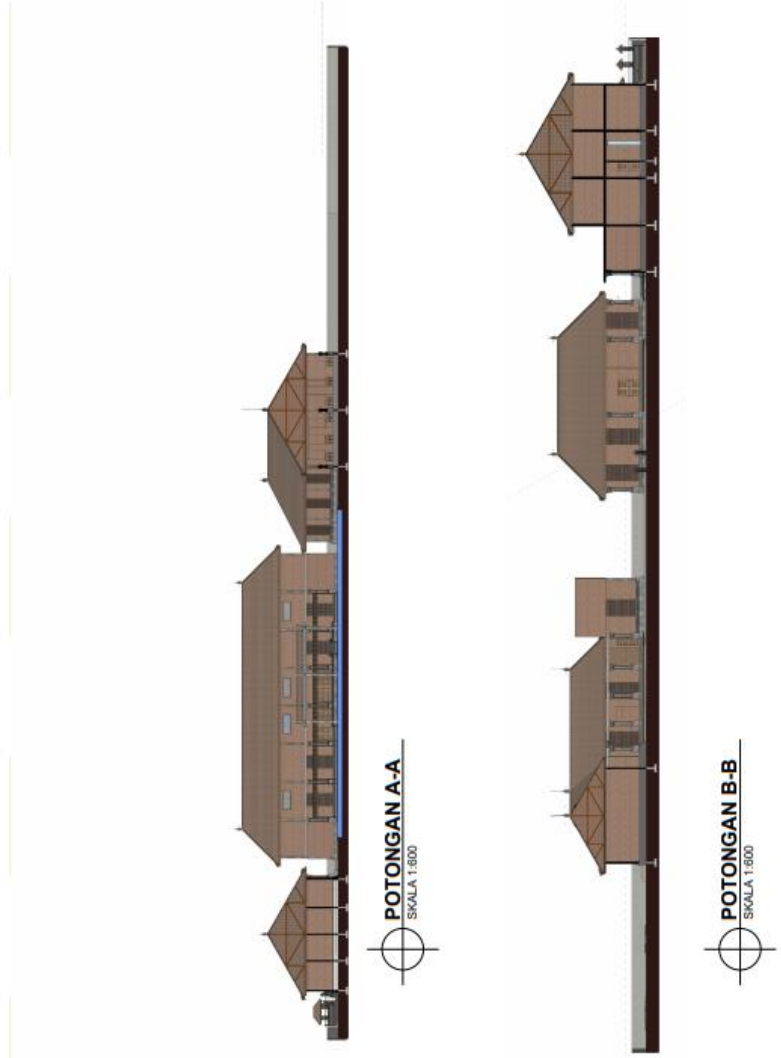
	<p>PROGRAM STUDI ARSITEKTUR SARANA DAN PRASARANA UNIVERSITAS PADJADJARAN SURABAYA</p>	<p>SEMESTER GENAP 2022/2021</p>	<p>TUGAS AKHIR PERANCANGAN</p>	<p>PERANCANGAN FASILITAS KERAJINAN DI KABUPATEN BULELENG</p>	<p>NAMA GAMBAR</p>	<p>POTONGAN KAWASAN</p>	<p>SKALA 1:800 KODE GBR: ARB</p>	<p>DIGERAKAN OLEH</p>	<p>TENO AYU FITRI NIM: 144170083</p>	<p>PENYEMBAH</p> <p>Dr. Andarita Ruliasasi, ST., MT</p>	<p>METERANGAN</p>	<p>NO/TAH LBR</p>
												

Lampiran 3. Potongan Kawasan

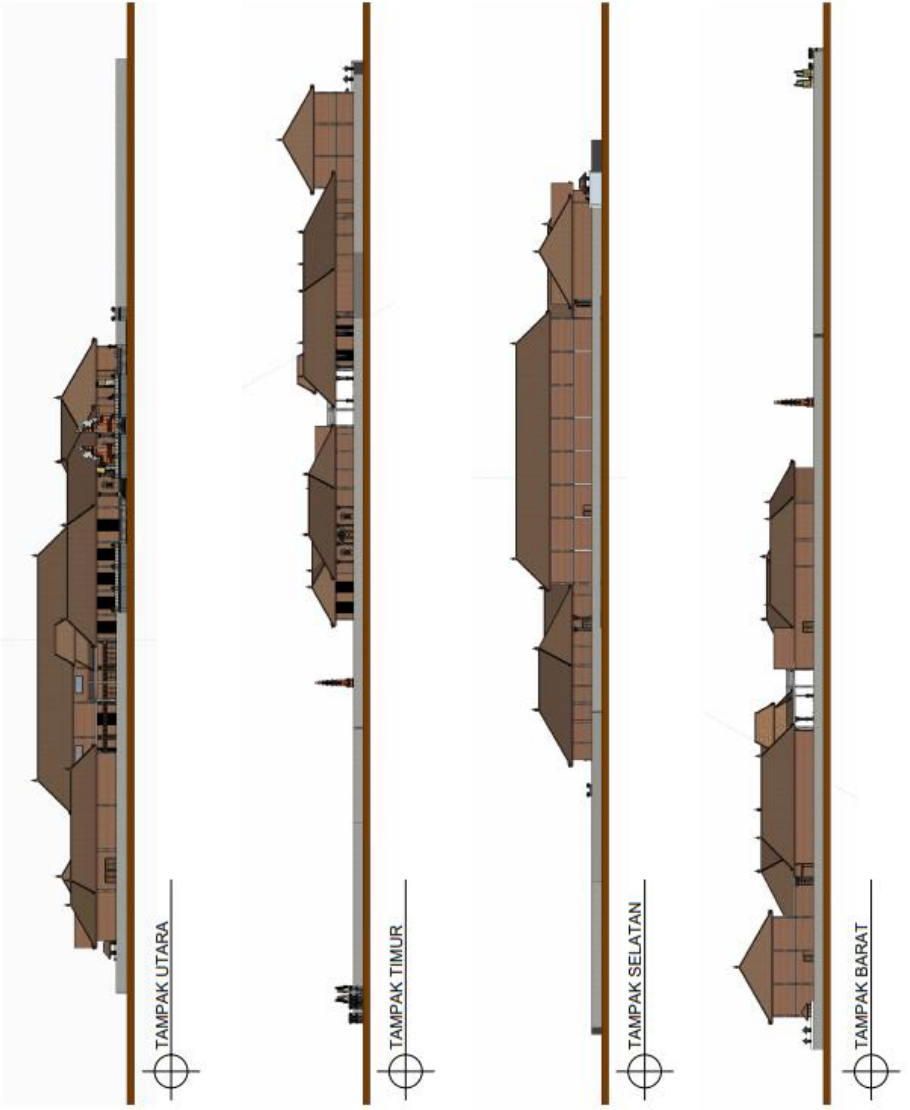
	<p>PROGRAM STUDI ARSITEKTUR FAKULTAS TEKNIK UNIVERSITAS 17 AGUSTUS 1945 SURABAYA</p>	<p>SEMESTER GENAP 2020/2021</p>	<p>TUGAS AKHIR PERANCANGAN</p>	<p>PERANCANGAN FASILITAS KERAJINAN DI KABUPATEN BULELENG</p>	<p>NAMA GAMBAR</p>	<p>TAMPAK KAWASAN</p>	<p>SKALA 1: 500</p>	<p>KODE GBR: ARS</p>	<p>DIKERJAKAN OLEH</p>	<p>TENO AYU FITRI NIS. 1441700983</p>	<p>PEMBAHASE</p>	<p>Dr. Andhika Ruliasak, ST., MT</p>	<p>KETERANGAN</p>	<p>NO./JML. LBR</p>
														

Lampiran 4. Tampak Kawasan

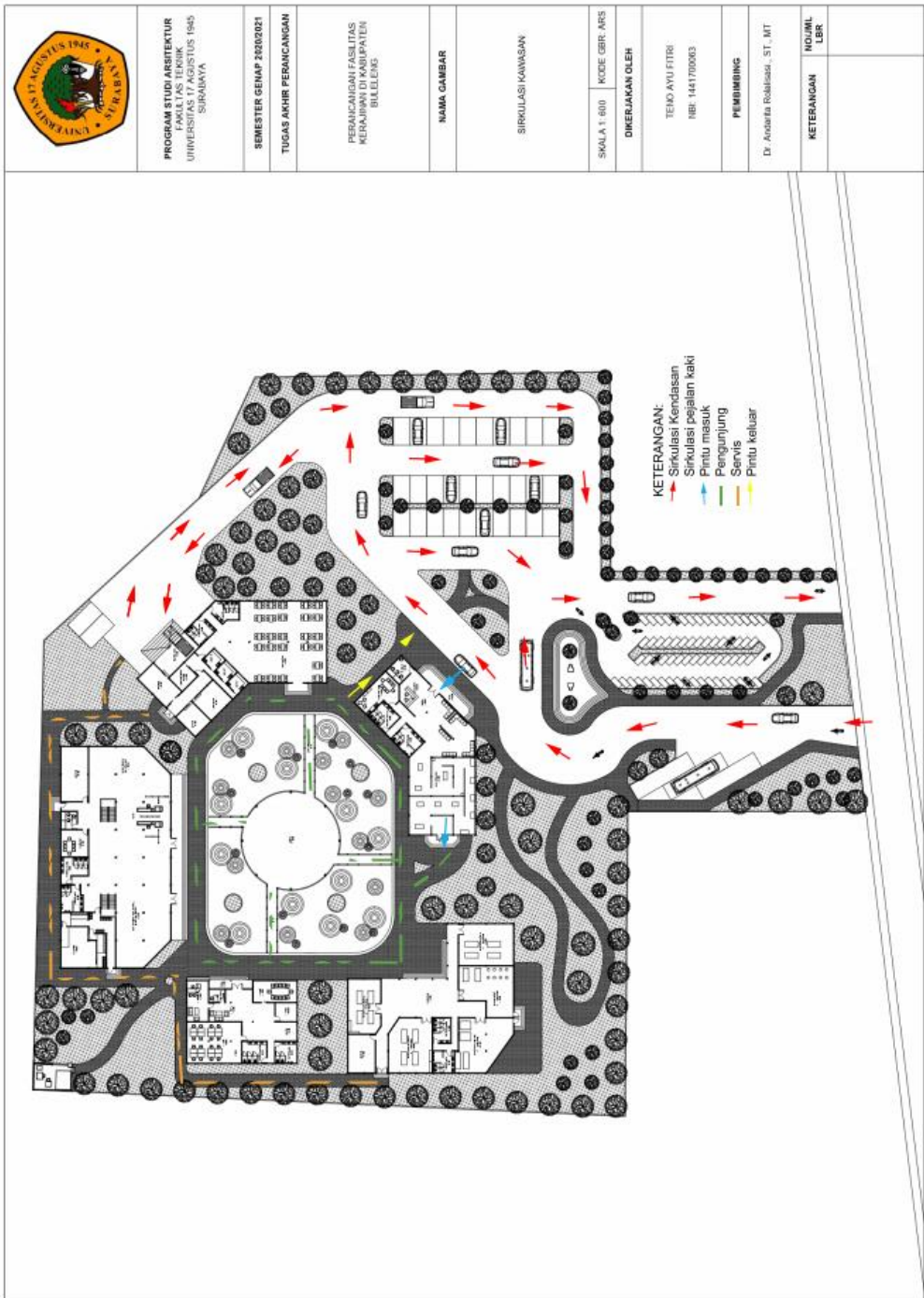

Lampiran 5. Sirkulasi Kawasan

	<p>PROGRAM STUDI ARSITEKTUR FAKULTAS TEKNIK UNIVERSITAS 17 AGUSTUS 1945 SURABAYA</p>	<p>SEMESTER GENAP 2020/2021</p>	<p>TUGAS AKHIR PERANCANGAN</p>	<p>REKAMAN FASILITAS KERAMAHAN DI KABUPATEN BULELENG</p>	<p>NAMA GAMBAR</p>	<p>LANSEKAP</p>	<p>SKALA 1: 500 KODE GBR-ARS</p>	<p>DIREKSI OLEH</p>	<p>TEMO AYU FITRI NR: 144170063</p>	<p>PEMBIMBING Dr. Andriha Rullidhaki, ST., MT</p>	<p>MATERANGAN NO./JML LEBR</p>								
<p>Softscape</p> <p>1 Pohon Palem Digunakan sebagai pembatas site dan penanda pada area parkir</p>  <p>2 Pohon Ketapang Digunakan sebagai peneduh</p>  <p>3 Pohon Kamboja Digunakan untuk menghias taman</p>  <p>4 Pohon Bungur Digunakan sebagai peneduh dan saat bunganya bermekaran akan menjadi daya tarik pada taman</p> 				<p>Hardscape</p> <p>Aspal Digunakan pada sirkulasi kendaraan</p>  <p>Batu alam Digunakan pada sirkulasi pejalan kaki dan menimbulkan kesan estetik</p>  <p>Jembatan Sebagai penghubung dengan bangunan yang lain</p>  <p>Rumput Jepang Menutup tanah dan resapan air</p> 															

Lampiran 6. Lansekap



PROGRAM STUDI ARSITEKTUR
FAKULTAS TEKNIK
UNIVERSITAS NEGERI 1945
SURABAYA

SEMESTER GENAP 2020/2021
TUGAS AKHIR PERANCANGAN

PERANCANGAN
FASILITAS KERANJAN DI
KABUPATEN BULELENG

NAMA GAMBAR

DENAH ENTRANCE & INFORMASI

SKALA 1:150	KODE GBR: ARS
DIKERJAKAN OLEH	
TENDU AYU FITRI	
NBI: 1441700063	
PEMBIMBING	
Dr. Andaria Rulalisa, ST., MT	
KETERANGAN	JUMLAH LEBR

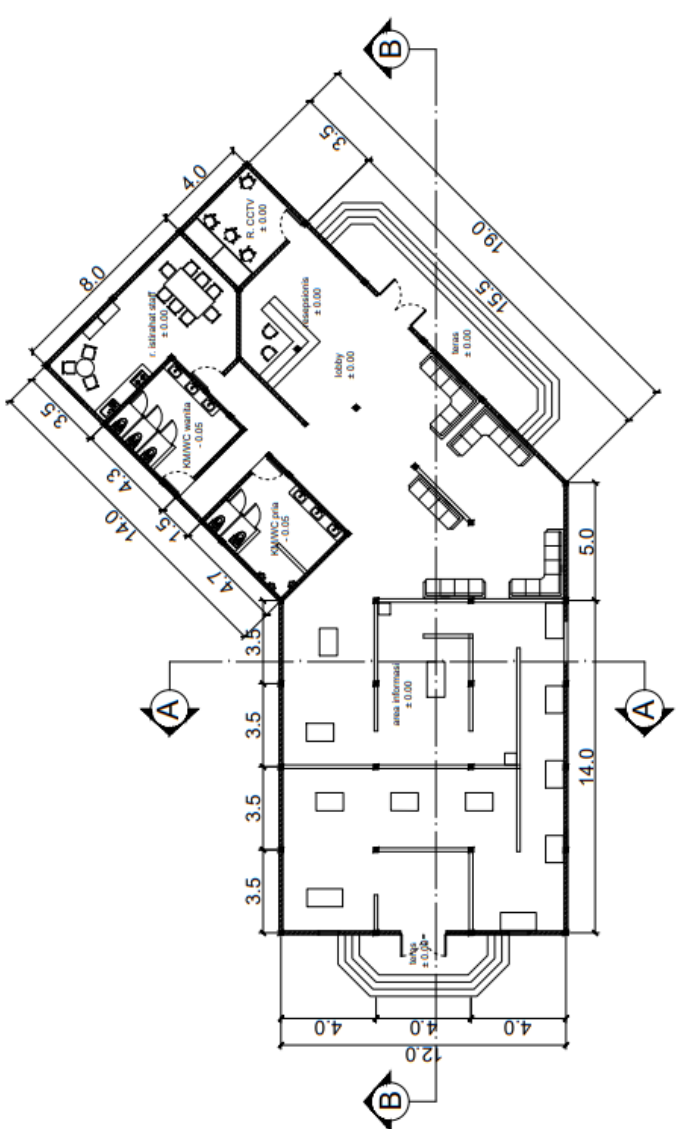

Lampiran 7. Denah Entrance

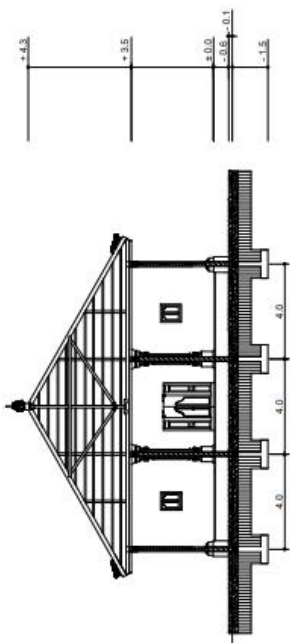
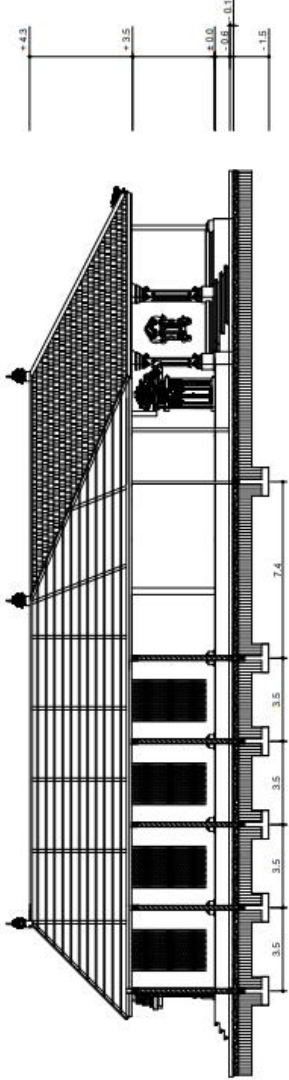
	<p>PROGRAM STUDI ARSITEKTUR FAKULTAS TEKNIK UNIVERSITAS 17 AGUSTUS 1945 SURABAYA</p>	<p>SEMESTER GENAP 2020/2021</p>	<p>TUGAS AKHIR PERANCANGAN</p>	<p>PERANCANGAN FASILITAS KERJAJAN DI KABUPATEN BULLENG</p>	<p>NAMA GAMBAR</p>	<p>POTONGAN MASSA ENTRANCE</p>	<p>SKALA 1:150 KODE GBR: ABS</p>	<p>DIKERJAKAN OLEH</p>	<p>TENDAYU FITRI NIK: 1441700063</p>	<p>PEMERSING</p>	<p>Dr. Andarwati Rubiliasari, ST., MT</p>
<div style="display: flex; justify-content: space-around;"> <div style="text-align: center;">  <p>POTONGAN A-A SKALA 1:150</p> </div> <div style="text-align: center;">  <p>POTONGAN B-B SKALA 1:150</p> </div> </div>											
<p>KETERANGAN</p>											
<p>NO/JML LBR</p>											

Lampiran 8. Potongan Entrance

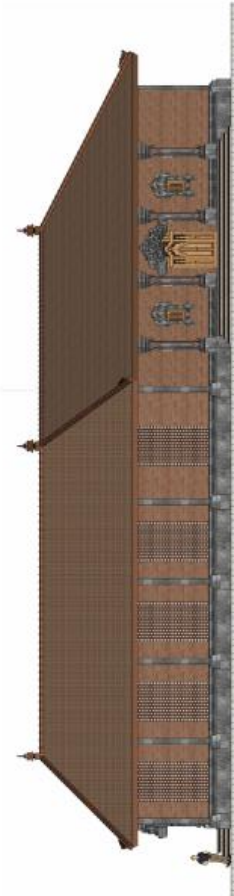
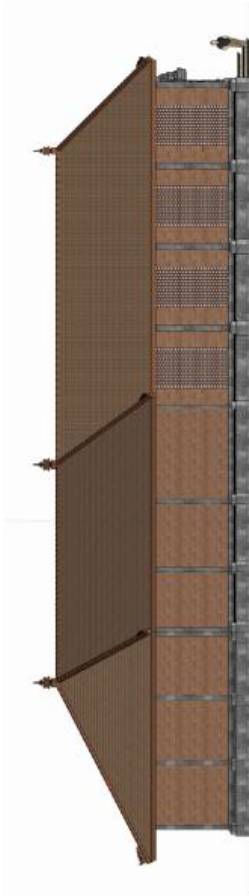
	<p>PROGRAM STUDI ARSITEKTUR FAKULTAS TEKNIK UNIVERSITAS MAJLIS 1945 SURABAYA</p>	<p>SEMESTER GENAP 2020/2021</p>	<p>TUGAS AKHIR PERANCANGAN</p> <p>PERANCANGAN FASILITAS KERALINAN DI KABUPATEN BULELENG</p>	<p>NAMA GAMBAR</p>	<p>TAMPAK ENTRANCE & INFORMASI</p>	<p>SKALA 1: 150</p>	<p>KODE DESAIN ARS</p>	<p>DIREKSI OLEH</p> <p>TENO NYU FITRI NIR: 1441700653</p>	<p>PEMBIBING</p> <p>Dr. Andrieta Rohaeti, ST., MT</p>	<p>KETERANGAN</p>	<p>NOJUBL LBR</p>
<div style="display: flex; justify-content: space-around; align-items: center;"> <div style="text-align: center;">  <p>TAMPAK UTARA</p> </div> <div style="text-align: center;">  <p>TAMPAK SELATAN</p> </div> </div>											

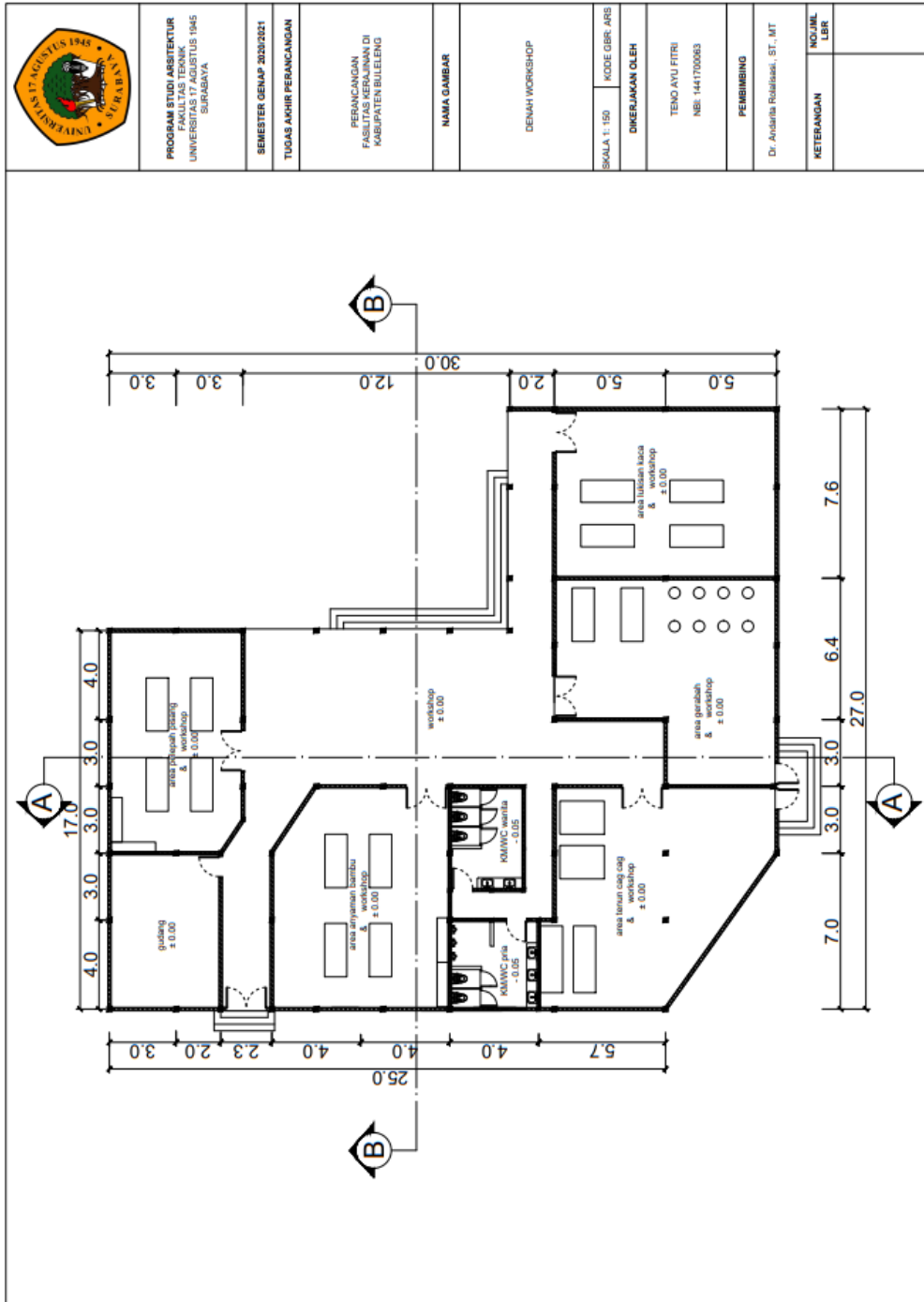

Lampiran 9. Tampak Entrance

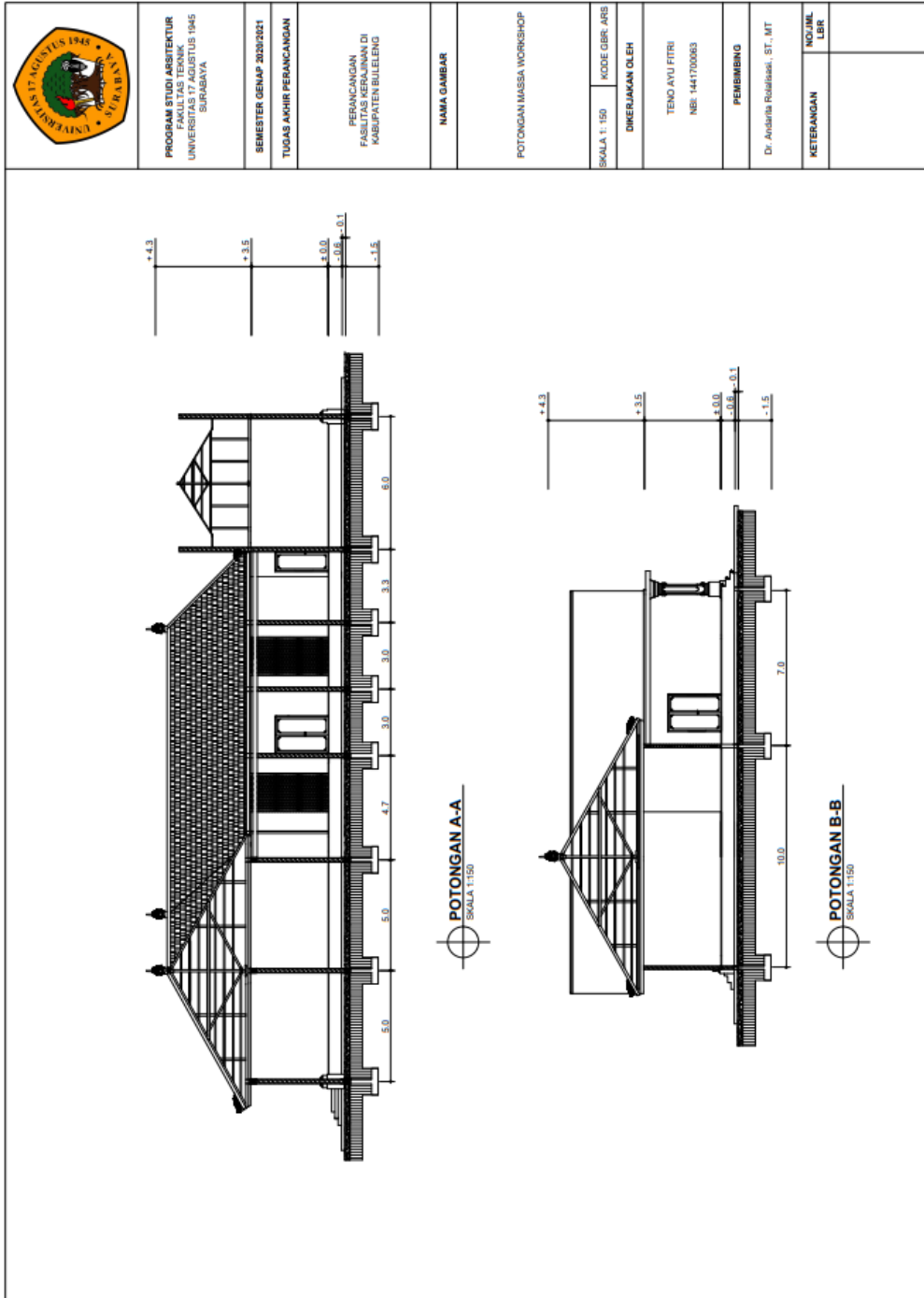

Lampiran 10. Denah Workshop

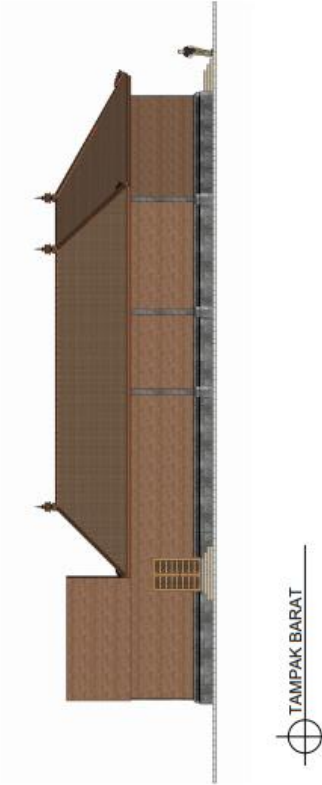

Lampiran 11. Potongan Workshop

	<p>PROGRAM STUDI ARSITEKTUR FAKULTAS TEKNIK UNIVERSITAS AGUSTUS 1945 SURABAYA</p>	<p>SEMESTER GENAP 2020/2021</p>	<p>TUGAS AKHIR PERANCANGAN</p>	<p>PERANCANGAN FASILITAS KEBAJINAN DI KABUPATEN BULELENG</p>	<p>NAMA GAMBAR</p>	<p>TAMPAK WORKSHOP</p>	<p>SKALA 1:150</p>	<p>KODE GBR: ARS</p>	<p>DIKERJAKAN OLEH</p>	<p>TEMO AYU FITRI NBI: 1441700063</p>	<p>PEMBINGUNG</p>	<p>Dr. Andaria Rofa'iasri, ST, MT</p>	<p>KETERANGAN</p>	<p>NO. JML LBR</p>
<div style="display: flex; justify-content: space-around; align-items: center;"> <div style="text-align: center;">  <p>TAMPAK TIMUR</p> </div> <div style="text-align: center;">  <p>TAMPAK BARAT</p> </div> </div>														

Lampiran 12. Tampak Workshop

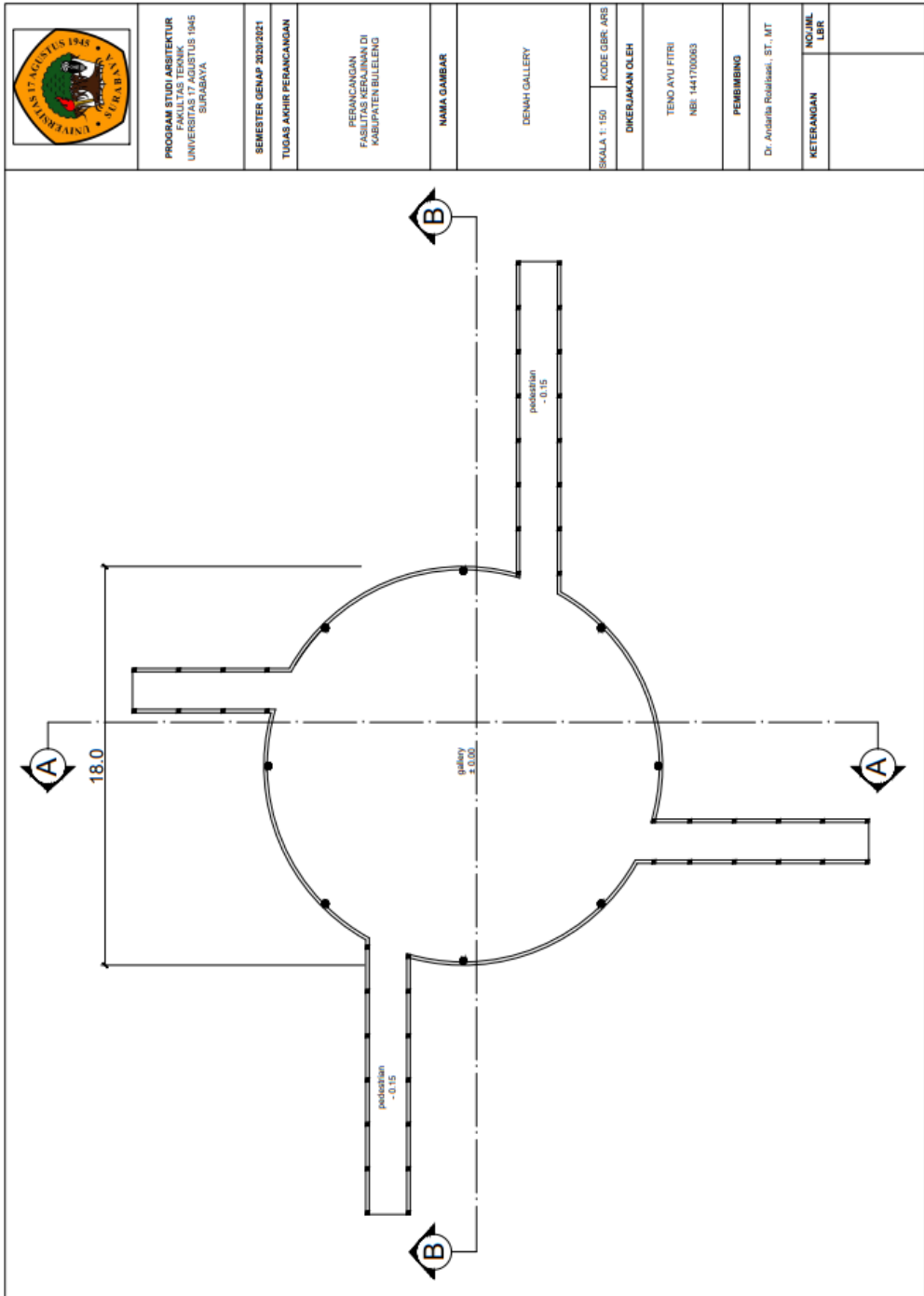

Lampiran 13. Denah Galeri

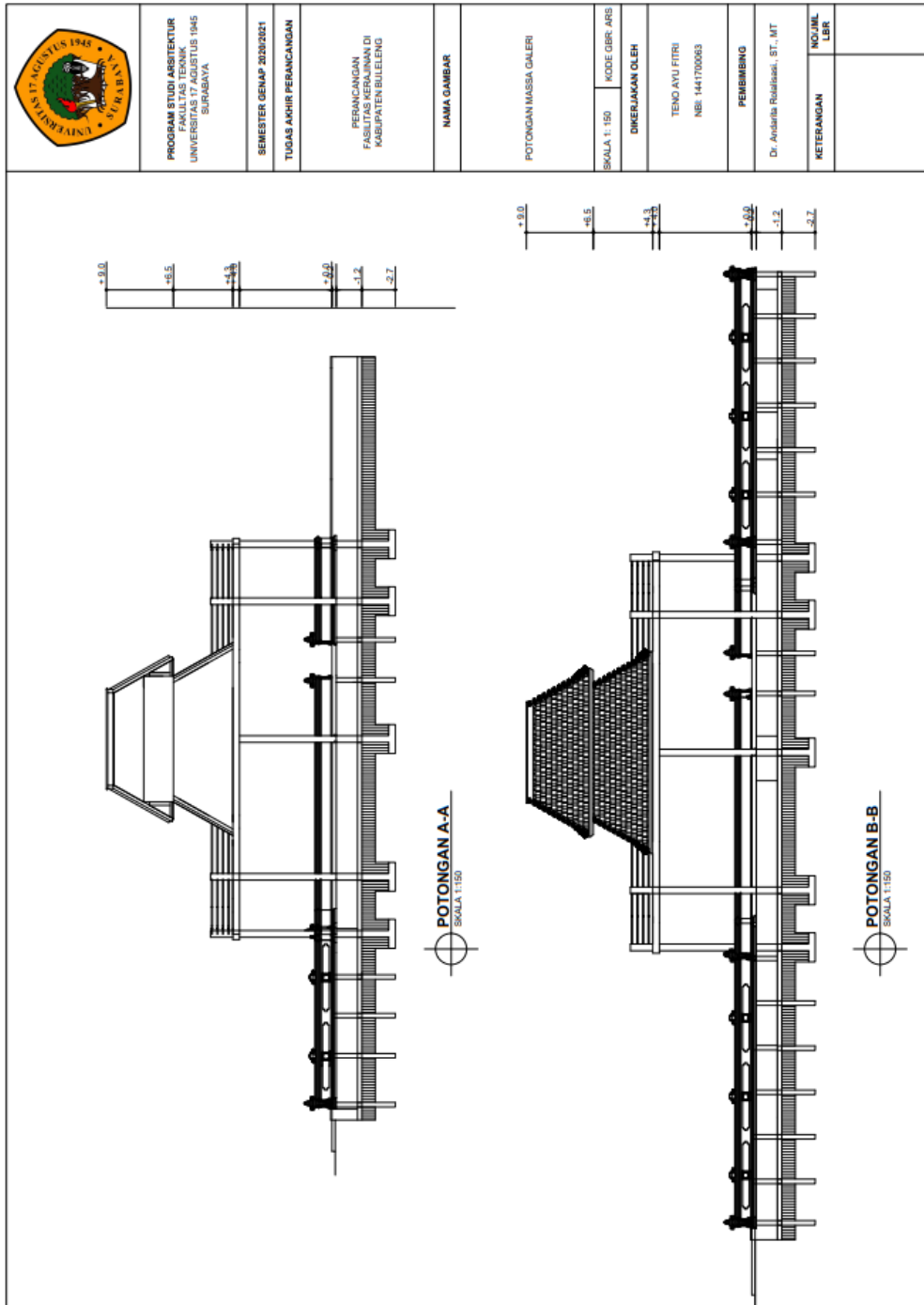

Lampiran 14. Potongan Galeri

	PROGRAM STUDI ARSITEKTUR FAKULTAS TEKNIK SIPIL DAN PERENCANAAN UNIVERSITAS 17 AGUSTUS 1945 SURABAYA	
	SEMESTER GENAP 2020/2021	TUGAS AKHIR PERANCANGAN
PERANCANGAN FASILITAS KERJAJAM DI KABUPATEN BULELENG		
NAMA GAMBAR		
TAMPAK GALERI		
SKALA 1: 150	KODE GBR. ARS	
DITERJEMAH OLEH		
TENO AYU FITRI NBI: 144170063		
PEMBIBING		
Dr. Andarie Roliasari, ST., MT		
KETERANGAN	NO. RIBL LBR	

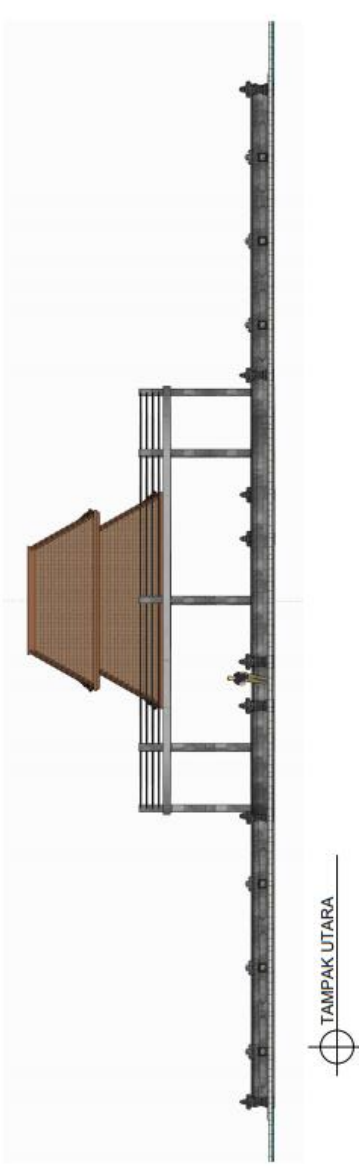

TAMPAK UTARA

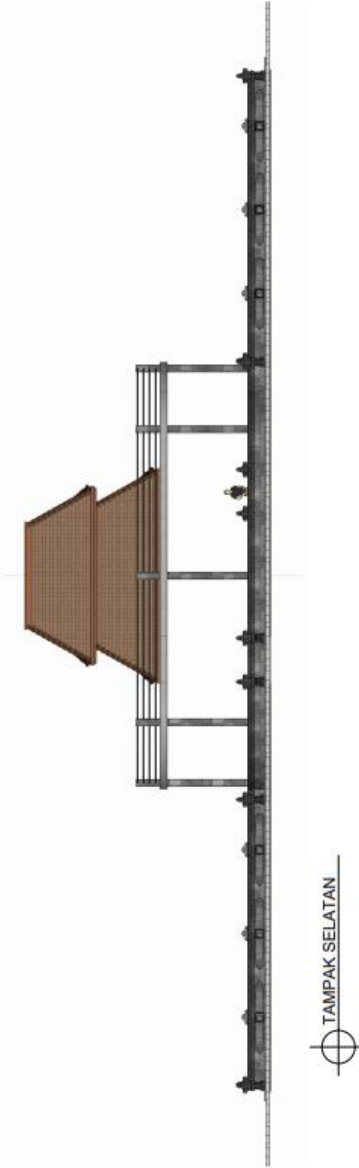

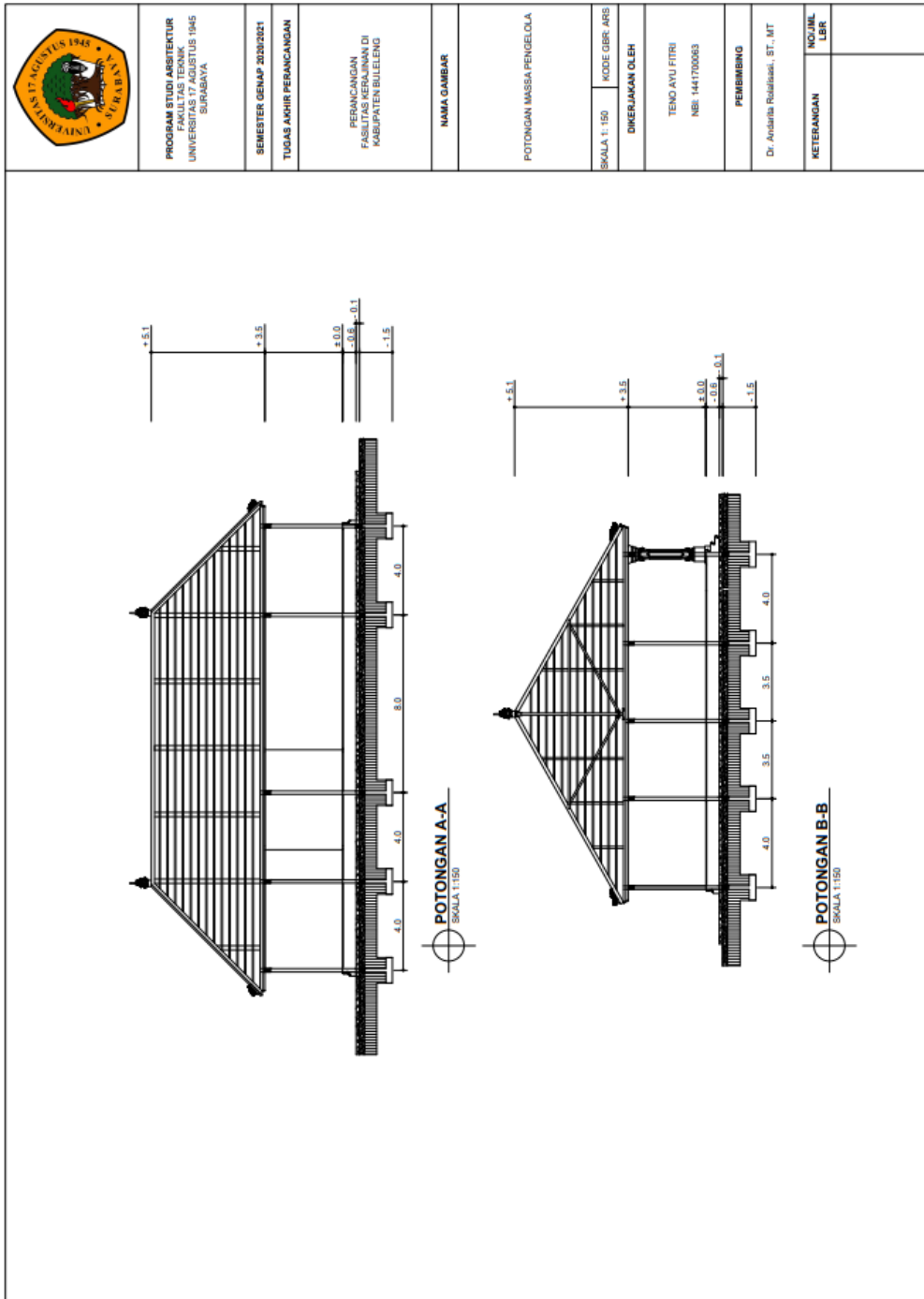

TAMPAK SELATAN

Lampiran 15. Tampak Galeri

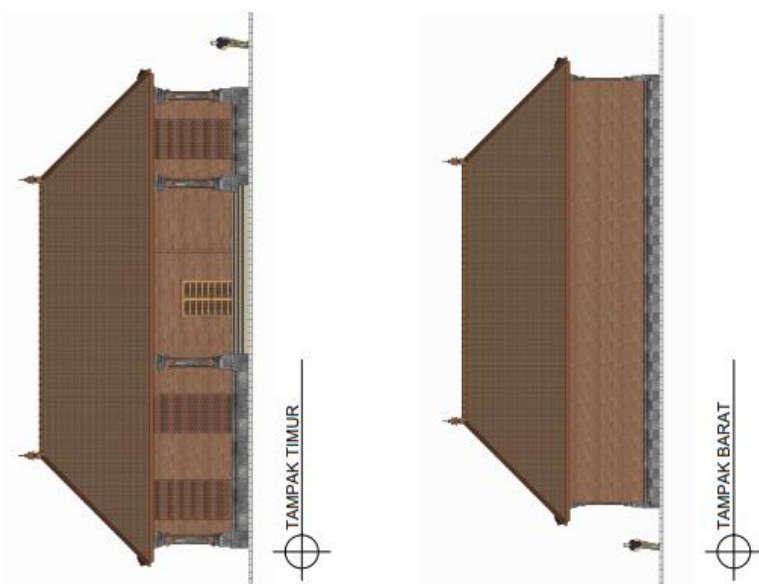

Lampiran 17. Potongan Pengelola

	
	<p>PROGRAM STUDI ARSITEKTUR FAKULTAS TEKNIK UNIVERSITAS 17 AGUSTUS 1945 SURABAYA</p>
	<p>SEMESTER GENAP 2020/2021</p>
	<p>TUGAS AKHIR PERANCANGAN</p>
	<p>PERANCANGAN FASILITAS KERJAKANAN DI KABUPATEN BULELENG</p>
	<p>NAMA GAMBAR</p>
	<p>TAMPAK PENGELOLA</p>
	<p>SKALA 1 : 150 KODE GER. ARS</p>
	<p>DIKERJAKAN OLEH</p>
	<p>TENO AYU FITRI NBI: 1441700683</p>
<p>PEMBIMBING</p>	
<p>Di: Andaria Roudissah, ST., MT</p>	
<p>METERANGAN</p>	
<p>NO. JML LBR</p>	

Lampiran 18. Tampak Pengelola

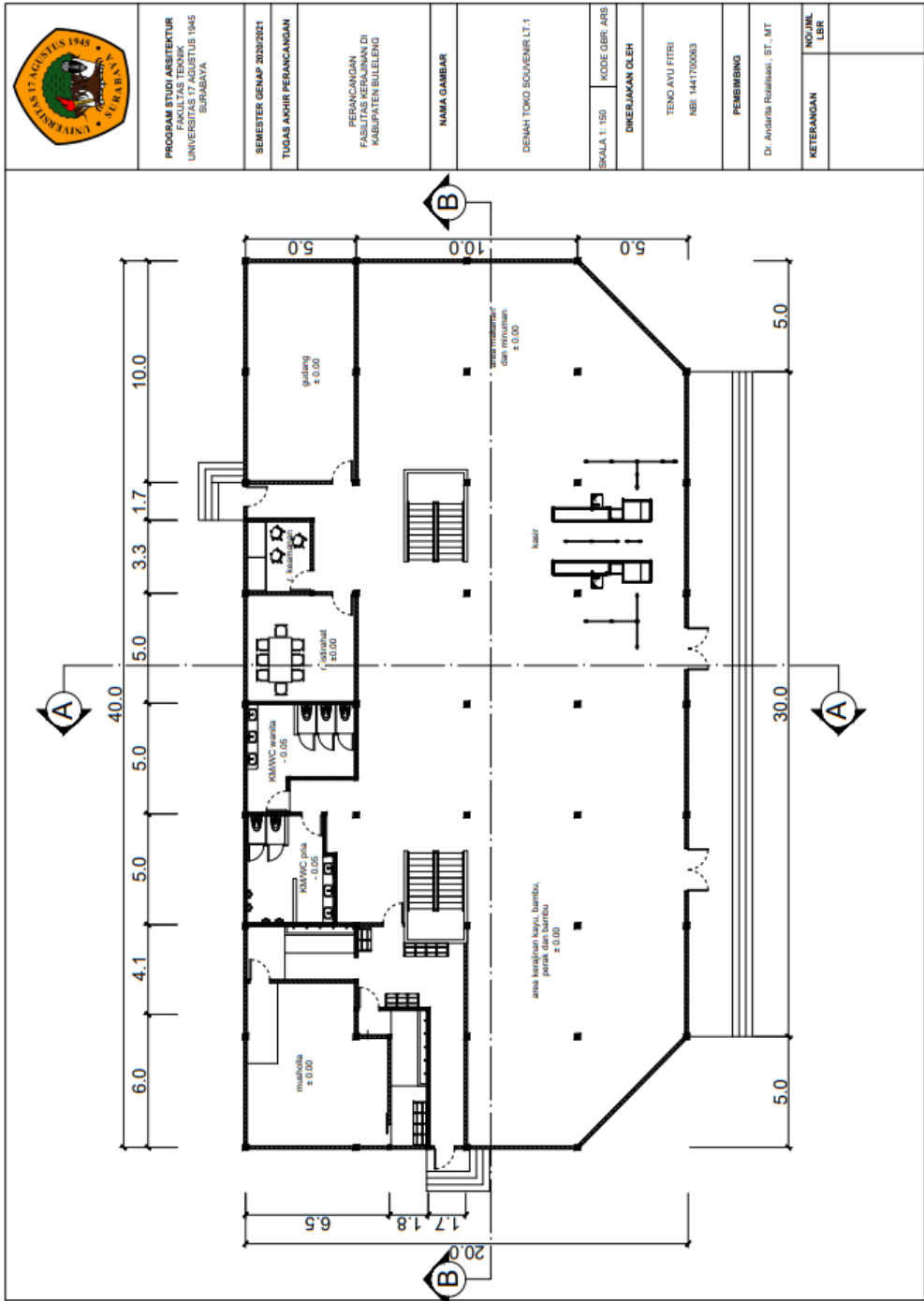

PROGRAM STUDI ARSITEKTUR
 FAKULTAS TEKNIK
 UNIVERSITAS AGUSTUS 1945
 SURABAYA

SEMESTER GENAP 2020/2021
 TUGAS AKHIR PERANCANGAN

PERANCANGAN
 FASILITAS KERAJINAN DI
 KABUPATEN BULELENG

NAMA GAMBAR

DENAH TOKO SOUVENIR LT.1

SKALA 1: 50 KODE GBR. ARS

DIREJAKAN OLEH

TENO AYU FITRI
 NIS: 1441700063

PEMBAHING

Dr. Andhita Ruliasari, ST., MT

KETERANGAN

NOJUBL
 UBR

Lampiran 19. Denah Toko Souvenir Lt.1

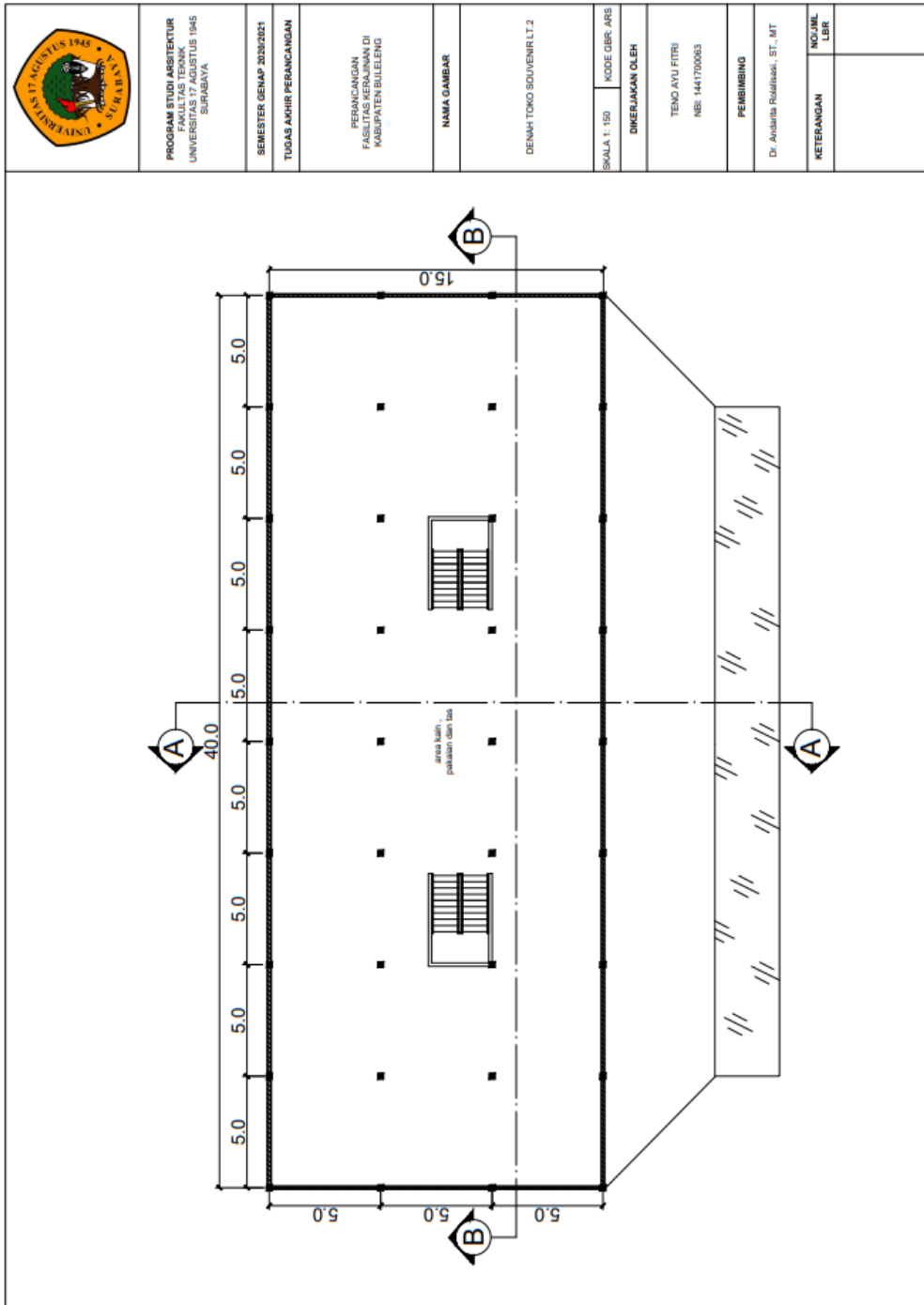

Lampiran 20. Denah Toko Souvenir Lt.2

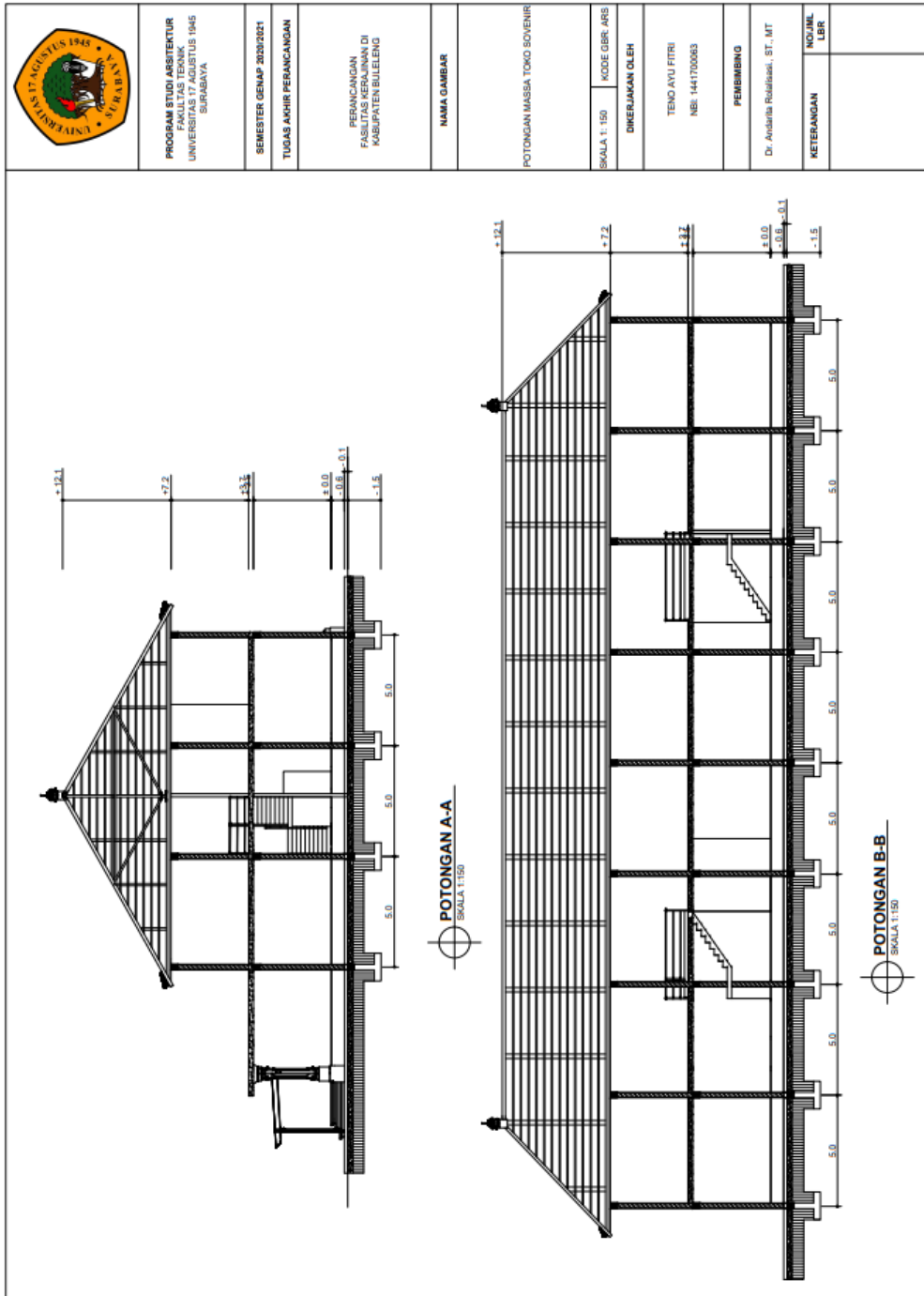

Lampiran 21. Potongan Toko Sovvenir

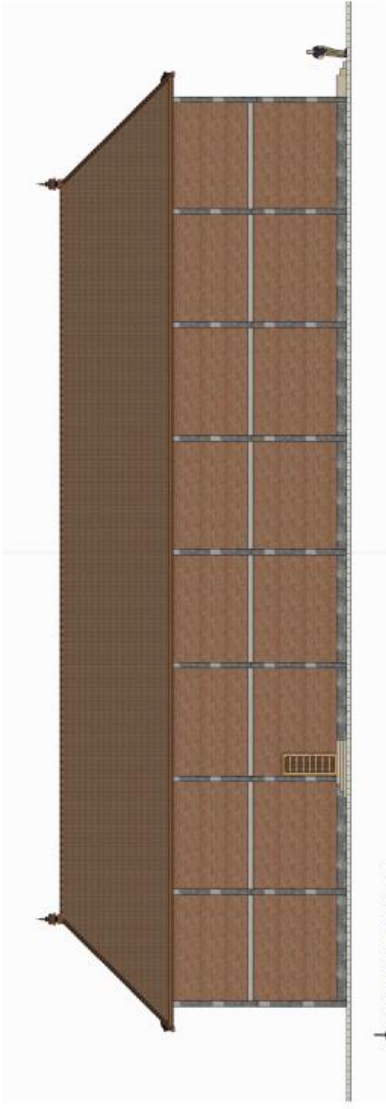
	PROGRAM STUDI ARSITEKTUR FAKULTAS TEKNIK UNIVERSITAS 17 AGUSTUS 1945 SURABAYA	SEMESTER GENAP 2020/2021	TUJAS AKHIR PERANCANGAN	PERANCANGAN FASILITAS KERJAJARAN DI KABUPATEN BULLENG	NAMA GAMBAR	TAMPAK TOKO SOVENIR	SKALA 1: 150	KODE GBR: ARS
							DIKERJAKAN OLEH	
								

Lampiran 22. Tampak Toko Sovener

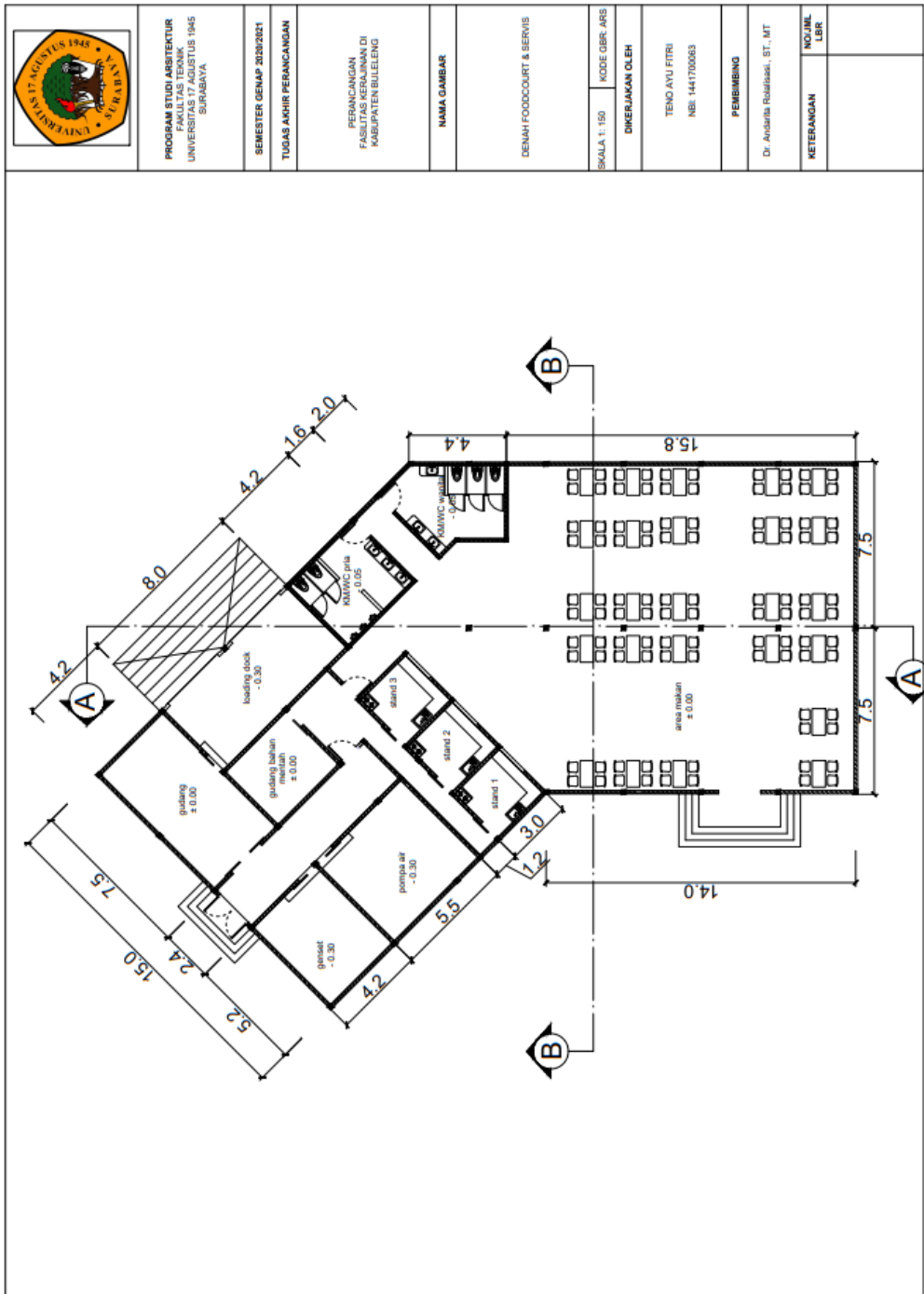

Lampiran 23. Denah Foodcourt

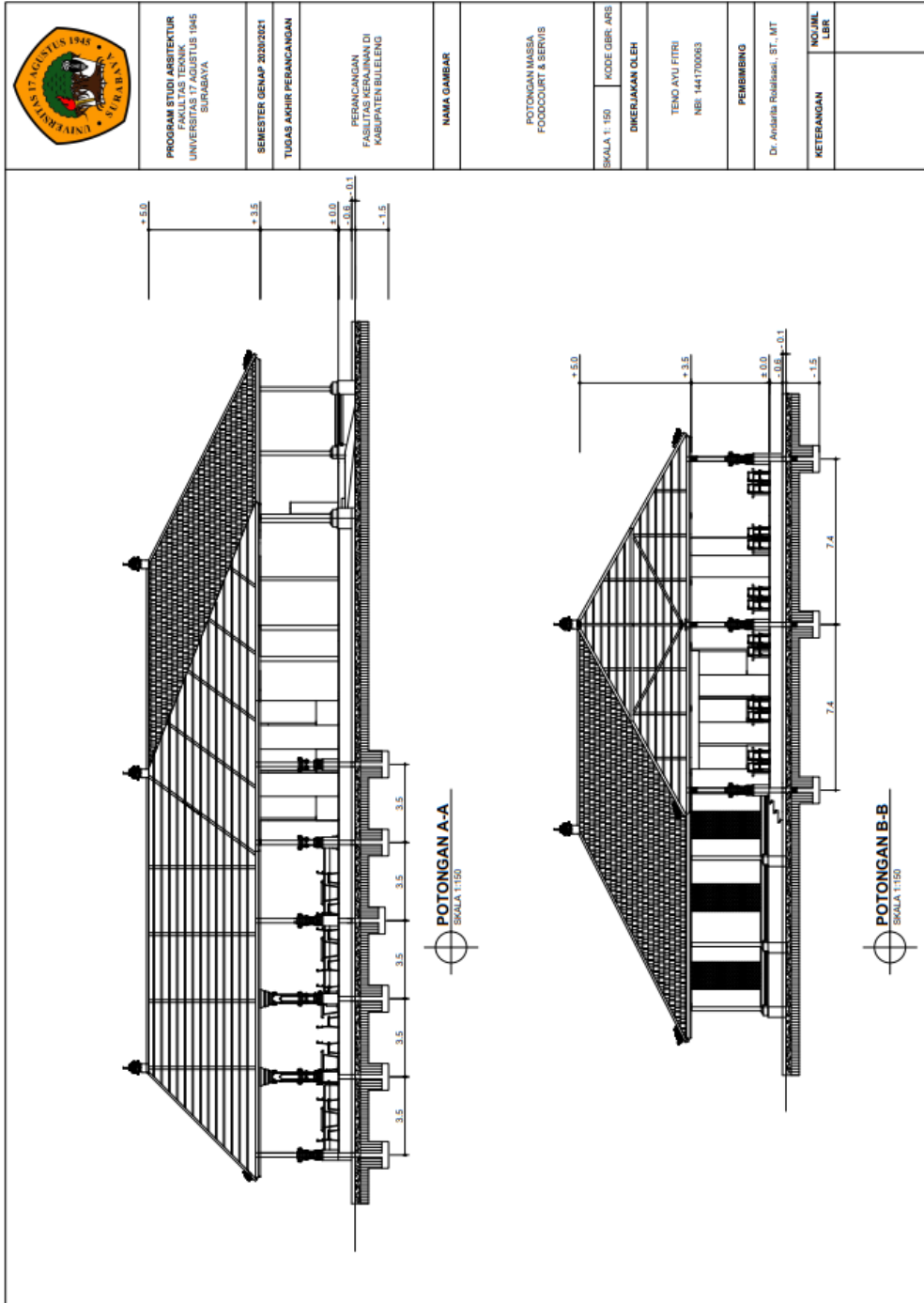

Lampiran 24. Potongan Foodcourt

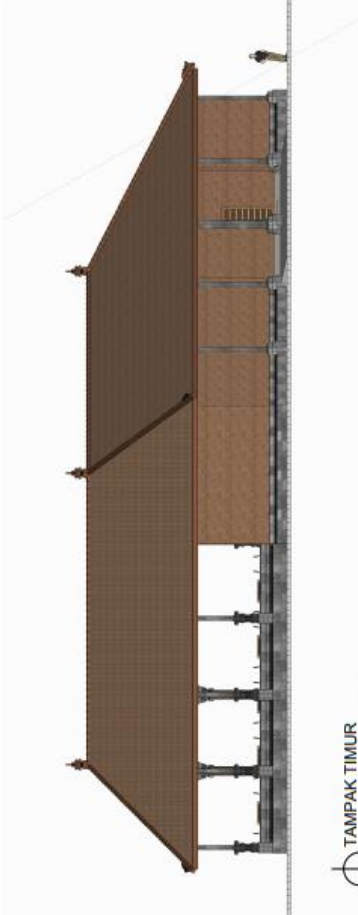
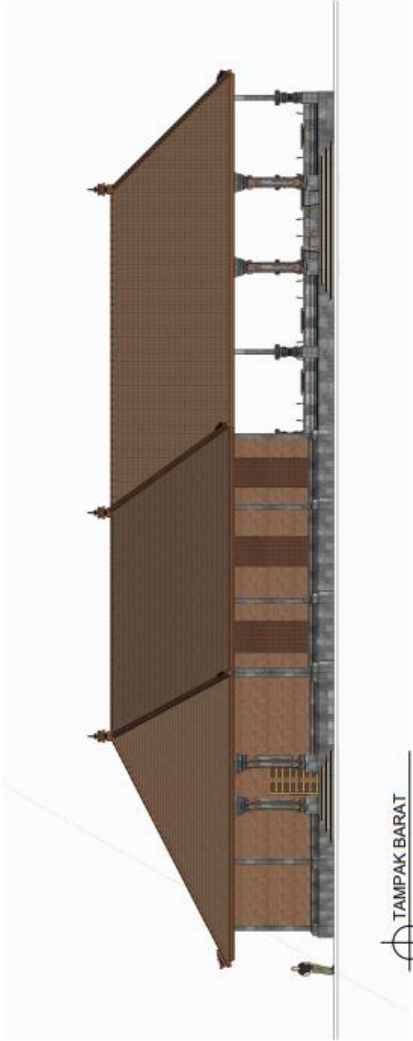
	PROGRAM STUDI ARSITEKTUR FAKULTAS TEKNIK ARSITEKTUR UNIVERSITAS NEGERI 1945 SURABAYA	
	SEMESTER DEKAP 2020/2021	
TUGAS AKHIR PERANCANGAN		PERANCANGAN FASILITAS KEBALAJARAN DI KABUPATEN BULELENG
NAMA GAMBAR		
TAMPAK FOODCOURT		
SKALA 1: 150	KODE GBR: ARS	
DIKERJAKAN OLEH		
TENO AYU FITRI NBR: 1441700683		
PEMBIMBING		
Dr. Andaria Roflihasi, ST., MT		
METERANGAN		NO. URUT LIR
 <p style="text-align: center;">TAMPAK TIMUR</p>		
 <p style="text-align: center;">TAMPAK BARAT</p>		

Lampiran 25. Tampak Foodcourt

PERANCANGAN FASILITAS KERAJINAN DI KABUPATEN BULELENG

by Teno Ayu Fitri

Submission date: 13-Jul-2021 01:49PM (UTC+0700)

Submission ID: 1619051524

File name: 1441700063_Teno_Ayu_Fitri_Karya_Ilmiyah_Jurnal.pdf (1.54M)

Word count: 2419

Character count: 15084

Lampiran 26. Hasil Jurnal Turnitin

PERANCANGAN FASILITAS KERAJINAN DI KABUPATEN BULELENG

ORIGINALITY REPORT

13%

SIMILARITY INDEX

12%

INTERNET SOURCES

1%

PUBLICATIONS

1%

STUDENT PAPERS

PRIMARY SOURCES

1	jdih.bulelengkab.go.id Internet Source	4%
2	core.ac.uk Internet Source	3%
3	Submitted to Universitas Warmadewa Student Paper	1%
4	www.duniawisataindonesia.com Internet Source	1%
5	bali.antaranews.com Internet Source	1%
6	radhacandrabb.wordpress.com Internet Source	1%
7	Habiyadi Hasbiyadi, Elsy Elsy, Novianti Masirri, Risma Yanti, Piwi Sawitri, Elyas Albar. "UPAYA PEMANFAATKAN SUMBER DAYA ALAM DALAM MENJAGA KEBERSIHAN LINGKUNGAN DI DESA MAMBULILLING, KECAMATAN MAMASA", SELAPARANG Jurnal Pengabdian Masyarakat Berkemajuan, 2020	1%

Publication

8	blogdanadesa.blogspot.com Internet Source	<1 %
9	www.jisikworld.com Internet Source	<1 %
10	118.97.18.10 Internet Source	<1 %
11	adisanjaya24.blogspot.com Internet Source	<1 %
12	disbud.bulelengkab.go.id Internet Source	<1 %
13	es.scribd.com Internet Source	<1 %
14	ferdinandcollection.blogspot.com Internet Source	<1 %
15	pubinfo.id Internet Source	<1 %
16	text-id.123dok.com Internet Source	<1 %

Exclude quotes Off

Exclude matches Off

Exclude bibliography Off