

LAMPIRAN

BIMBINGAN M-2

Senin, 22 Maret 2021

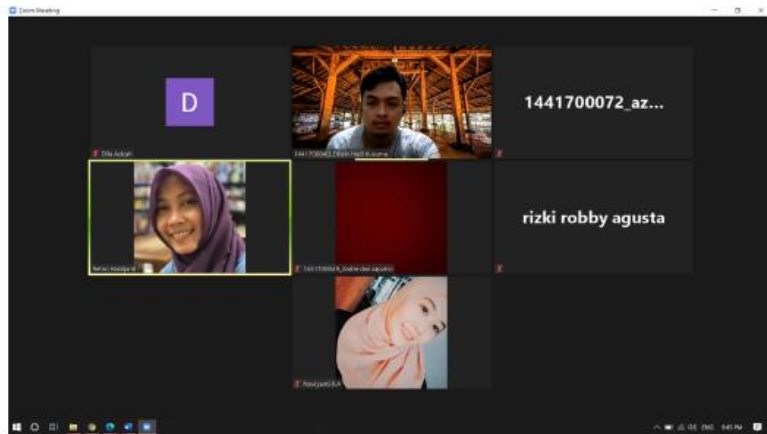

Mahasiswa yang mengikuti bimbingan :

1. 1441700040_Edwin Hadi Kusuma
2. 1441700049_Andre Dwi Saputro
3. 1441700072_Azalia Rachmadina Raharjo
4. 1441700086_Noviyanti Rovida Anggraeni
5. 1441700088_Rizki Robby Agusta
6. 1441700100_Difa' Azizah

Bimbingan M-2

Senin, 22 Maret 2021

Pembimbing Utama Tugas Akhir

Dr. Ir. Hj. R.A. RETNO HASTIJANTI, MT

Bimbingan M-2

1441700040_Edwin Hadi Kusuma

- **Target Asistensi**
Hasil sidang PA7 meliputi konsep dasar, lahan, KDB, KLB dan KDH
- **Proses Diskusi**
Membicarakan tentang konsep dasar “Titisan Majapahit” yang lebih dipertajam lagi mengenai tujuannya bukan menghasilkan sebuah replika namun juga memasukkan filosofi-filosofi didalamnya, dan juga membahas tentang lahan yang perlu dicari lagi tentang peraturan daerah setempat.
- **Saran Pembimbing**
 1. Mencari referensi atau membaca lagi mengenai surnya majapahit
 2. Belajar gaya arsitektur agar jelas arahnya kemana tradisional atau post modern
 3. Mencari referensi tentang KDB, KLB dan KDH yang benar di SKRK atau langsung menggunakan 40:60 persen
 4. Memperbesar lahan untuk menambah daerah hijau
 5. Memikirkan akses untuk kendaraan emergency seperti damkar dan ambulans

Bimbingan M-2

Senin, 22 Maret 2021

Pembimbing Utama Tugas Akhir



Dr. Ir. Hj. R.A. RETNO HASTIJANTI, MT

BIMBINGAN M-3

Sabtu, 27 Maret 2021

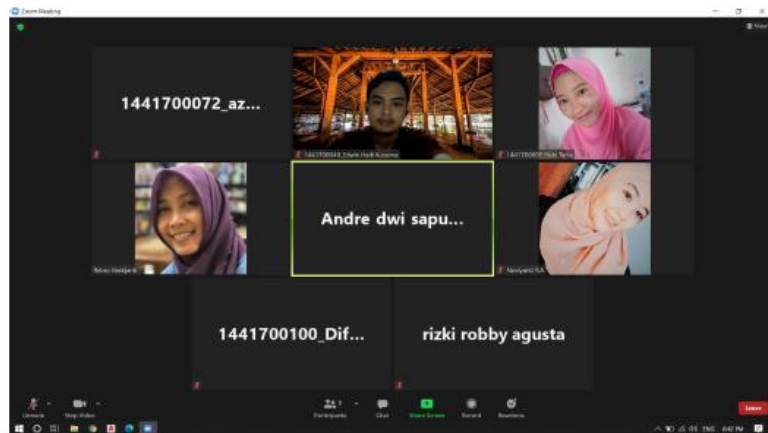

Mahasiswa yang mengikuti bimbingan :

1. 1441700009_Rizky Tania Fadhilah
2. 1441700040_Edwin Hadi Kusuma
3. 1441700049_Andre Dwi Saputro
4. 1441700072_Azelia Rachmadina Raharjo
5. 1441700086_Noviyanti Rovida Anggraeni
6. 1441700088_Rizki Robby Agusta
7. 1441700100_Difa' Azizah

Bimbingan M-3

Sabtu, 27 Maret 2021

Pembimbing Utama Tugas Akhir

Dr. Ir. Hj. R.A. RETNO HASTIJANTI, MT

Bimbingan M-3

1441700040_Edwin Hadi Kusuma



- **Target Asistensi**
Konsep perancangan, layout plan, denah
- **Proses Diskusi**
Membicarakan tentang konsep perancangan yang dirubah dari ide bentuk yang awalnya menggunakan surya majapahit menjadi filosofi perjalanan kerajaan majapahit, layout plan penataan kawasan dan denah massa.
- **Saran Pembimbing**
 1. Musholanya dikeluarkan dari massa bangunan utama karena tidak berhubungan dengan fungsi bangunan utama
 2. Ruang teater/auditorium dirubah didepan setelah pintu masuk
 3. Memberikan nuansa kemegahan yang mencirikan kemegahan kerajaan majapahit
 4. Mencari katalog desain tentang museum

Bimbingan M-3

Sabtu, 27 Maret 2021

Pembimbing Utama Tugas Akhir

Dr. Ir. Hj. R.A. RETNO HASTIJANTI, MT

TAP Genap 2020

16-04-21 Bimbingan M6



1441700080_FAULANA ALDY RENALDI
 1441700101_Berliana Ramadanti Putri
 1441700040_Edwin Hadi Kusuma
 1441700062_Sunia Shaufitri
 1441700053_Maulana Dwi Pramudya

Peserta yang
 aktif bimbingan
 Minggu ke 6: 16-04-2021

Bimbingan TAP sebagai Pembimbing 1 & 2

Benny Bintario
 Ir. Benny Bintario DH., N.T.
 44001

1441700040_Edwin Hadi Kusuma

Bimbingan M6 (16 April 2021)

1. Target Diskusi :

- Siteplan

- Bentuk bangunan

2. Rincian Materi Diskusi :

Memaparkan hasil siteplanning bagaimana tatanan masa dan konsep bentuk bangunan

3. Arahan Bim 2 :

- Membuat pengulangan pada bentukan segi 8 dari Surya Majapahit kedalam bentuk atap maupun fasad bangunan

- Membuat pengulangan atap yang saling tumpang tindih satu sama lain dan mempunyai hubungan satu dengan yang lain

- Membuat suasana yang mencirikan pada masa Kerajaan Majapahit, seperti bunyi air, bunyi dari bambu, bebauan dupa sehingga membuat suasana magis didalam site

- Membagi 3 bagian bangunan yang menceritakan kisah perjalanan dari majapahit yaitu, masa lampau (masa kerajaan majapahit), masa sekarang, dan masa depan yang diterapkan pada bentukan bangunan

Minggu ke 6: 16-04-2021

Bimbingan TAP sebagai Pembimbing 1 & 2



Ir. Benny Bintario DH., N.T.

44001

BIMBINGAN M-6
Sabtu, 17 April 2021

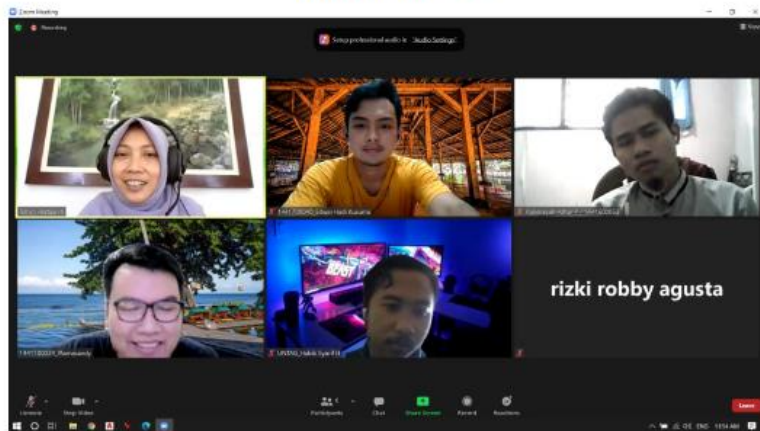

Mahasiswa yang mengikuti bimbingan :

1. 1441600053_Rahensyah Azhar P.
2. 1441700025_Habib Syarif Hidayatulloh
3. 1441700039_Ramasandy Kurnia
4. 1441700040_Edwin Hadi Kusuma
5. 1441700088_Rizki Robby Agusta

Bimbingan M-6

Sabtu, 17 April 2021

Pembimbing Utama Tugas Akhir

A handwritten signature in blue ink, appearing to read "Retno Hastijanti".

Dr. Ir. Hj. R.A. RETNO HASTIJANTI, MT

Bimbingan M-6

1441700040_Edwin Hadi Kusuma

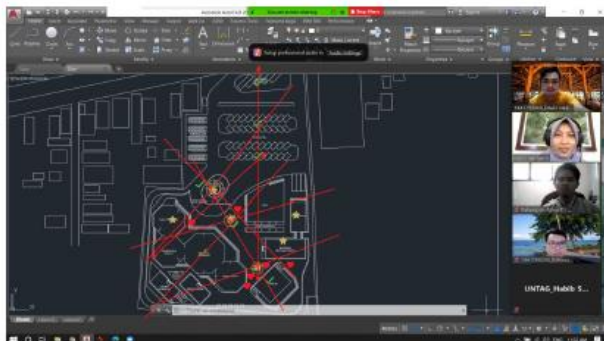

- **Target Asistensi**
Siteplan, tatanan massa, bentuk bangunan
- **Proses Diskusi**
Memaparkan hasil desain berupa siteplanning , penataan masaa, dan bentuk bangunan yang sudah diperbaiki dari hasil masukan asistensi sebelumnya
- **Saran Pembimbing**
 1. Mensimetriskan antar masa agar terlihat lebih berkonsep
 2. Sekuen tentang majapahitnya diperkaya lagi mulai dari pintu masuk dan pembagian fungsi antar massa
 3. Mengganti fungsi ruang pusat informasi menjadi receptionist
 4. Membuat gerbang masuk dan keluar berbeda sehingga menimbulkan kesan sejarah didalam perancangan

Bimbingan M-6

Sabtu, 17 April 2021

Pembimbing Utama Tugas Akhir

Dr. Ir. Hj. R.A. RETNO HASTIJANTI, MT

BIMBINGAN M-7

Rabu, 21 April 2021

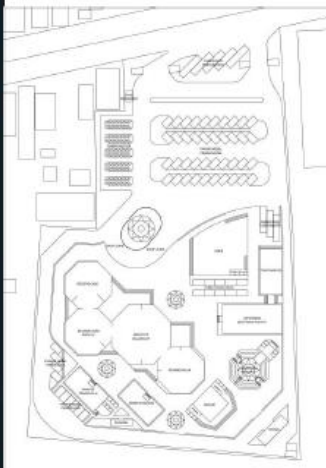

Mahasiswa yang mengikuti bimbingan :

1. 1441700040_Edwin Hadi Kusuma

Bimbingan M-7

Rabu, 21 April 2021

Penyunting Utama Tugan Akhir

Dr. Ir. Hj. R.A. RETNO HASTIANTI, MT

Bimbingan M-7

1441700040_Edwin Hadi Kusuma

- **Target Asistensi**
Siteplan dan penataan massa
- **Proses Diskusi**
Memberikan hasil revisi siteplan dan tatanan masa dari asistensi minggu sebelumnya
- **Saran Pembimbing**
 1. Bunderan-bunderan surya majapahit masih luput untuk menjadi pusat orientasi.

Bimbingan M-7

Rabu, 21 April 2021

Pembimbing Utama Tugas Akhir

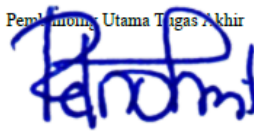

Dr. Ir. Hj. R.A. RETNO HASTIJANTI, MT

TAP Genap 2020

24-04-21 Bimbingan M7

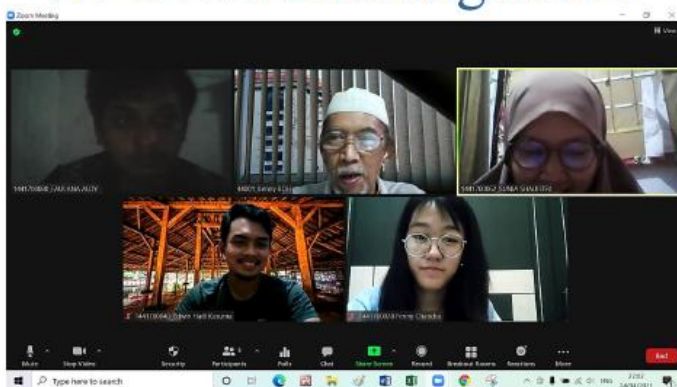

1441700080_FAULANA ALDY RENALDI

1441700028_FENNY CHANDRA AGNESIA

1441700062_Sunia Shaufitri

1441700040_Edwin Hadi Kusuma

Peserta yang
aktif bimbingan
Sabtu, 24-04-2021

Bimbingan TAP sebagai Pembimbing 1 & 2

Ir. Benny Bintario DH., M.T.
44001

1441700040_Edwin Hadi Kusuma_Bimbingan M7

1. Target diskusi

- Layout Plan

- 3D

2. Rincian materi diskusi

Memaparkan hasil dari desain atas masukan dari asistensi sebelumnya berupa penataan siteplan dan bentukan massa

3. Arahan bimb 2

-Parkir motor dipindah didaerah dekat parkir bus

-Diberi rest area untuk penumpang bus berkumpul

-Cafenya dipecah menjadi beberapa massa

Sabtu, 24-04-2021

Bimbingan TAP sebagai Pembimbing 1 & 2



Ir. Benny Bintario DH., M.T.

44001

BIMBINGAN M-9

Selasa, 04 Mei 2021

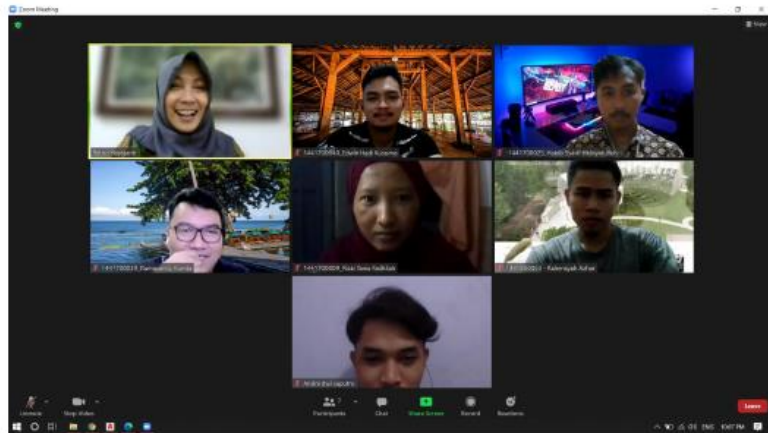

Mahasiswa yang mengikuti bimbingan :

1. 1441600053_Rahensyah Azhar
2. 1441700009_Rizki Tania Fadhilah
3. 1441700025_Habib Syarif Hidayatulloh
4. 1441700039_Ramasandy Kurnia
5. 1441700040_Edwin Hadi Kusuma
6. 1441700049_Andre Dwi Saputro

Bimbingan M-9

Selasa, 04 Mei 2021

Pembimbing Utama (Tugas Akhir)

A handwritten signature in blue ink, appearing to read "Retno Hastjanti".

Dr. Ir. Hj. R.A. RETNO HASTJANTI, MT

Bimbingan M-9

1441700040_Edwin Hadi Kusuma

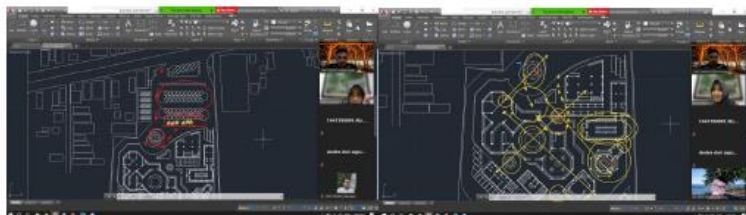

- **Target Asistensi**
Hasil sidang preview Tugas Akhir Perancangan (Penataan Tapak, Bentuk Masa, dll)
- **Proses Diskusi**
Membicarakan tentang penataan masa yang perlu ditata kembali sesuai dengan kaidah komposisi yang sesuai agar tidak banyak terjadi ruang negative dan menjadi cluster-cluster yang rapi
- **Saran Pembimbing**
 1. Membuat parkir kendaraan pengunjung dibawah tanah/underground dengan penyelesaian setengah lantai kebawah, agar terkesan rapi
 2. Membuat taman atau hal lain diatas tempat parkir agar tidak kosong
 3. Menata ulang bangunan utama dan bangunan yang lain mengikuti agar dapat menjadi aksen bagi pengunjung
 4. Memikirkan lagi pintu masuk ke bangunan utama karena terkesan tidak terlihat oleh pengunjung setelah turun dari drop area

Bimbingan M-9

Selasa, 04 Mei 2021

Pembimbing Utama (tugas Akhir)

Dr. Ir. Hj. R.A. RETNO HASTIJANTI, MT

TAP Genap 2020

10/05/21 Bimbingan M9

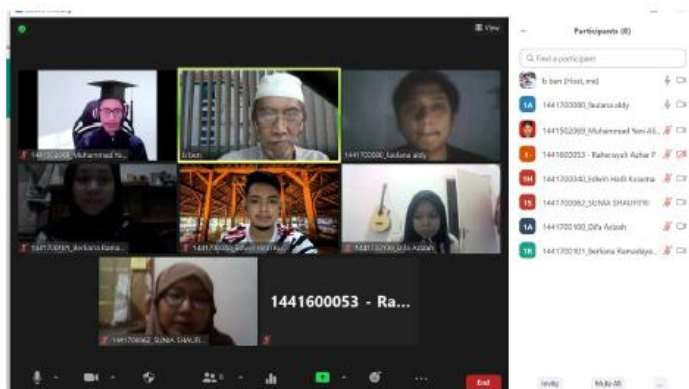

1441502069_Muhammad Yani Ali Mahdi

1441700040_Edwin Hadu Kusuma

1441700080_FAULANA ALDY RENALDI

1441700062_Sunia Shaufitri

1441700100_Difa' Azizah

1441700101_Berliana Ramadayanti Putri

1441600053_Rahensyah Azhar Pratama

Peserta yang
aktif bimbingan

Sabtu, 10-05-2021

Bimbingan TAP sebagai Pembimbing 1 & 2

Benny Bintario
Ir. Benny Bintario DH., M.T.
44001

Bimbingan M9 tgl 10/05/21, 44001 Ir. Benny Bintarjo DH., M.T. sebagai pembimbing 2

1441700040_Edwin Hadi Kusuma

1. Target diskusi

- Layout Plan

2. Rincian materi diskusi

Memaparkan hasil desain setelah direvisi dari masukan hasil sidang preview berupa penataan massa yang disesuaikan dengan filosofi majapahit

3. Arahan bimb 2

-Penataan massanya harus urut agar menciptakan alur kesejarahan

-cafenya bisa dibuat di belakang bangunan utama bergabung dengan pusat sejarah majapahit

-parkir basementnya di perhatikan lagi untuk elevasi luarnya agar tidak menutupi view pengunjung ke bangunan utama

-menambahkan parkir dibawah bangunan utama agar elevasi bangunan utama menjadi tinggi dan tidak tertutupi oleh lapangan pertunjukan

Sabtu, 10-05-2021

Bimbingan TAP sebagai Pembimbing 1 & 2



Ir. Benny Bintarjo DH., M.T.
44001

BIMBINGAN M-10

Kamis, 20 Mei 2021

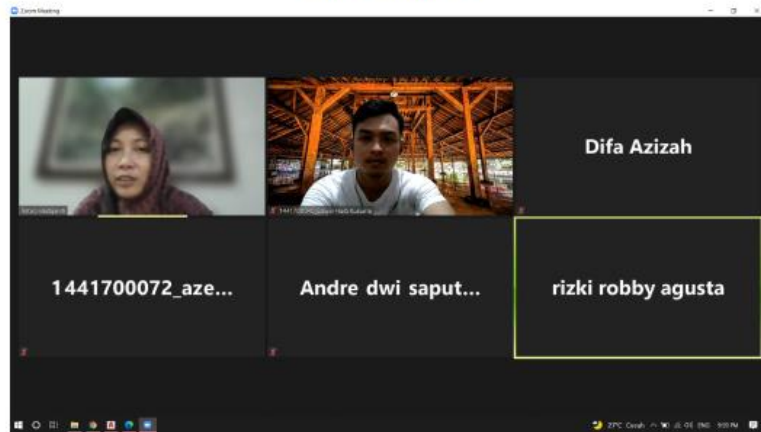

Mahasiswa yang mengikuti bimbingan :

1. 1441700040_Edwin Hadi Kusuma
2. 1441700049_Andre Dwi Saputro
3. 1441700072_Azelia Rachmadina Raharjo
4. 1441700088_Rizki Robby Agusta
5. 1441700100_Difa' Azizah

Bimbingan M-10

Kamis, 20 Mei 2021

Pembimbing Utama Tugas Akhir

Dr. Ir. Hj. R.A. RETNO HASTIJANTI, MT

Bimbingan M-10

1441700040_Edwin Hadi Kusuma

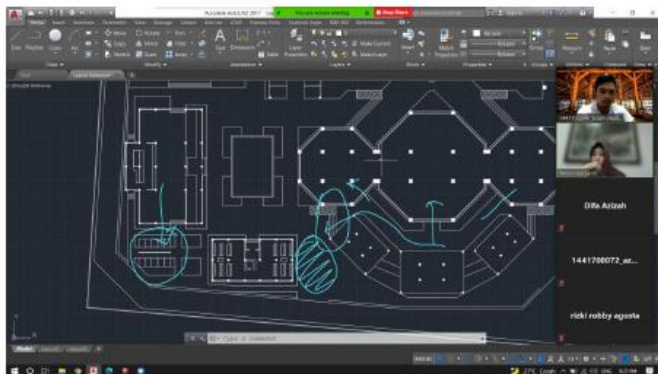

- **Target Asistensi**
Hasil revisi dari masukan pembimbing utama pada minggu ke 9 berupa penataan massa
- **Proses Diskusi**
Membicarakan tentang hasil revisi penataan massa yang sudah diperbaiki dan disetujui untuk dilanjutkan ke proses desain selanjutnya
- **Saran Pembimbing**
 1. Penambahan toilet/WC di dekat bangunan utama
 2. Penambahan payung membrane pada area lapangan budaya sebagai peneduh yang bisa dibuka tutup, sehingga memberikan kesan modern pada site sekaligus sebagai simbol jika ada pagelaran

Bimbingan M-10

Kamis, 20 Mei 2021

Pembimbing Utama Tugas Akhir

Dr. Ir. Hj. R.A. RETNO HASTI DANTI, MT

TAP Genap 2020

27/05/21 Bimbingan M11

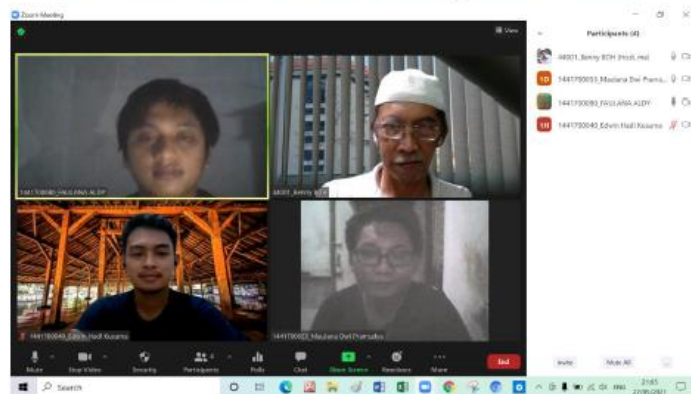

1441700053 Maulana Dwi Pramudya

1441700080_Faulana Aldy Renaldi

1441700040_Edwin Hadi Kusuma

Peserta yang
aktif bimbingan
Jum'at, 27-05-2021

Bimbingan TAP sebagai Pembimbing 1 & 2

Benny Bintario
Ir. Benny Bintario DH., M.T.

44001

Bimbingan M11 tanggal 27/05/21

1441700040_Edwin Hadi Kusuma_Bimbingan M11

1. Target diskusi

- Sirkulasi
- Penataan Massa
- Bentuk Bangunan
- Struktur Bangunan

2. Rincian materi diskusi

Membahas tentang sirkulasi kawasan dan sekaligus penataan masa bangunan, dan bentuk bangunan sekaligus struktur bangunannya

3. Arahan bimb 2

- Tenda penonton di panggung budaya diganti dengan tenda yang lebih besar dan tidak banyak kolom, contohnya bisa menggunakan model struktur setengah lingkaran dengan sistem penutup tenda elektik
- Musholla dipindah di area dekat dengan cafe karena musholla merupakan rest area untuk pengunjung sama halnya dengan cafe

Jum'at, 27-05-2021

Bimbingan TAP sebagai Pembimbing 1 & 2



Ir. Benny Bintario DH., N.T.
44001

BIMBINGAN M-11

Sabtu, 29 Mei 2021

Mahasiswa yang mengikuti bimbingan :

1. 1441700040_Edwin Hadi Kusuma

Bimbingan M-11

Sabtu, 29 Mei 2021

Pembimbing Utama Tugas Akhir

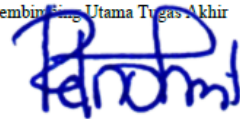

Dr. Ir. Hj. R.A. RETNO HASTJANTI, MT

Bimbingan M-11

1441700040_Edwin Hadi Kusuma

- **Target Asistensi**
3D kawasan dan Rencana Atap Panggung Budaya
- **Proses Diskusi**
Membicarakan tentang bentuk dan sistem rencana atap panggung budaya dan memberi gambaran tentang ide-ide dalam membuat potongan dan detail arsitektural
- **Saran Pembimbing**
 1. Membuat atap panggung budaya dengan sistem smart canopy yang bisa disimpan dibawah tanah
 2. Membuat potongan dengan memasukkan detail-detail arsitektural dalam satu lembar kerja

Bimbingan M-11

Sabtu, 29 Mei 2021

Pembimbing Utama Tugas Akhir

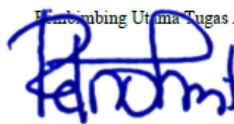

Dr. Ir. Hj. R.A. RETNO HASTIJANTI, MT