

LAMPIRAN

1. Gantt Chart Ms.Project

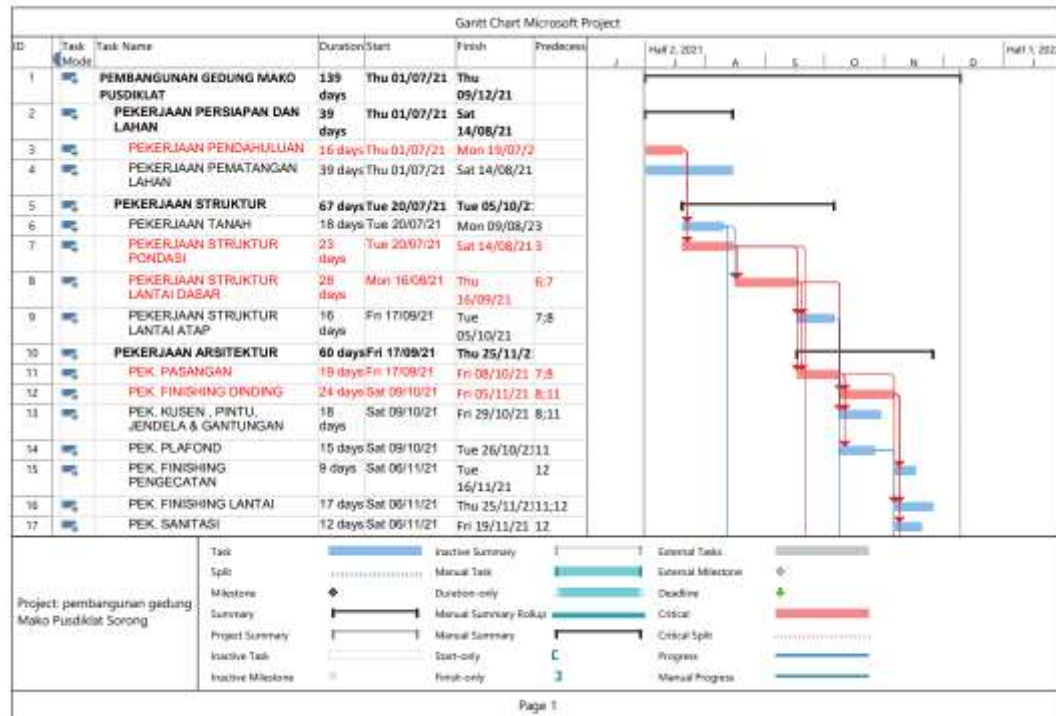

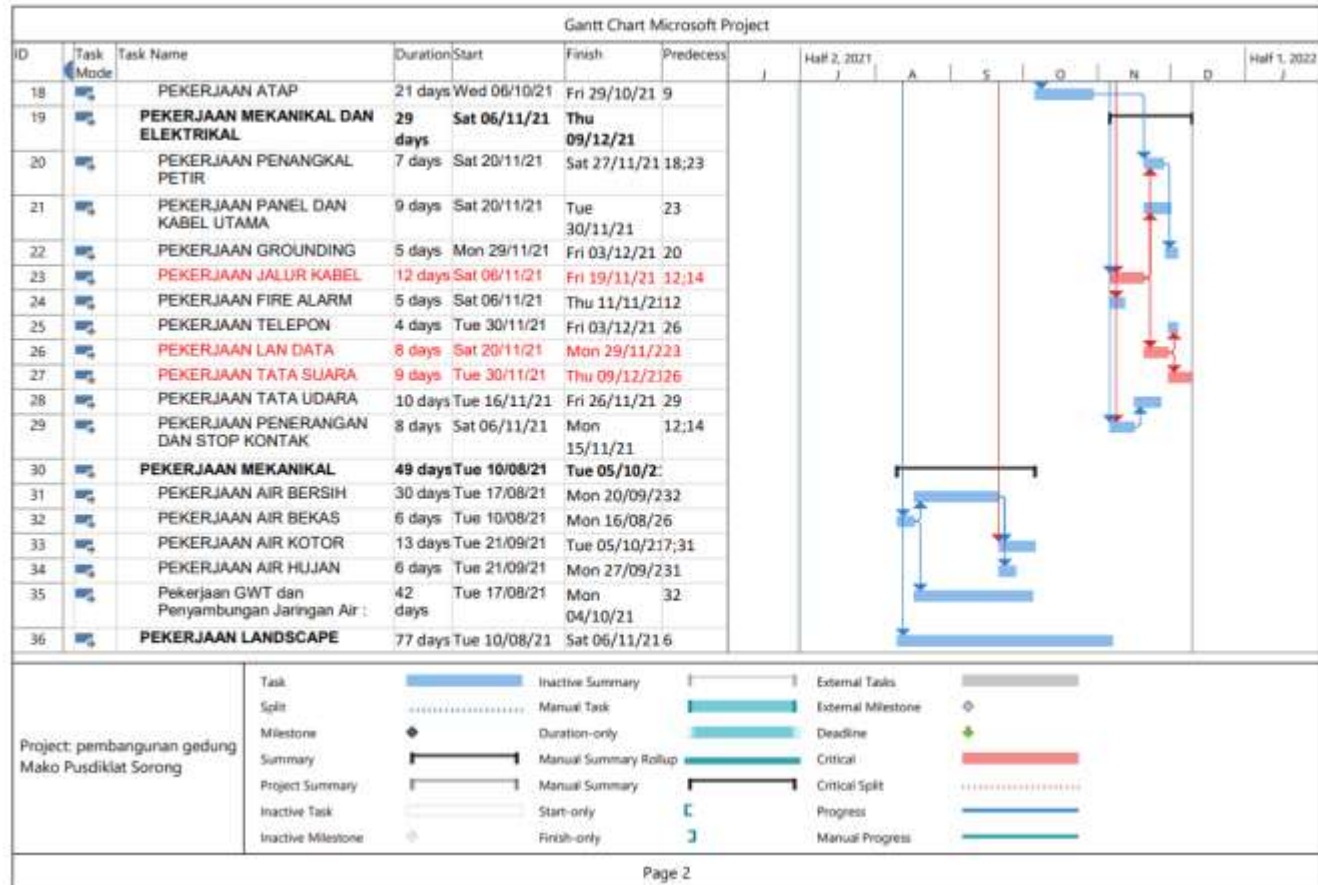

2. Daftar pekerjaan lintasan kritis dari Proyek Pembangunan Gedung Mako Pusdiklat

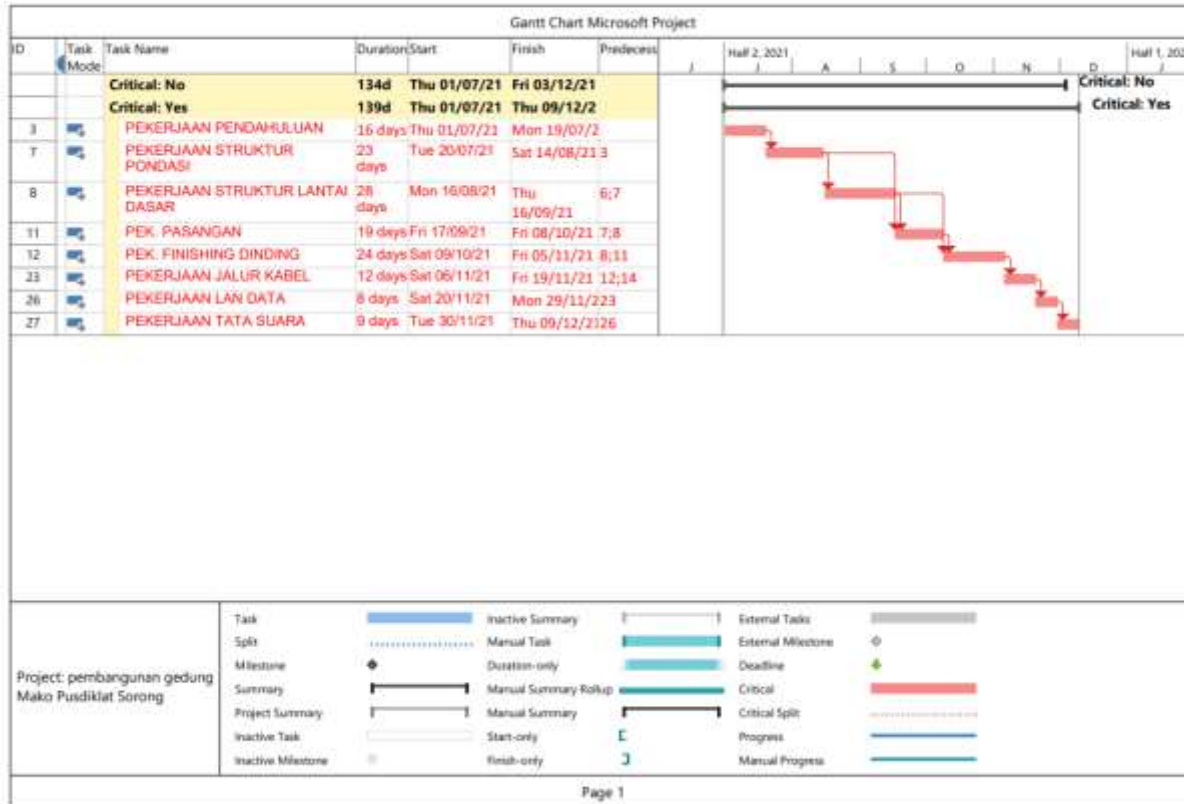

Project: Project_00000
Date: 20-03-2023

Clear |  Red |  Blue |  Red |  Blue |  Red |  Blue |  Red |  Blue |  Red |  Blue |  Red |  Blue |  Red |  Blue |  Yellow |  Green

Page 0

3. Network Planning

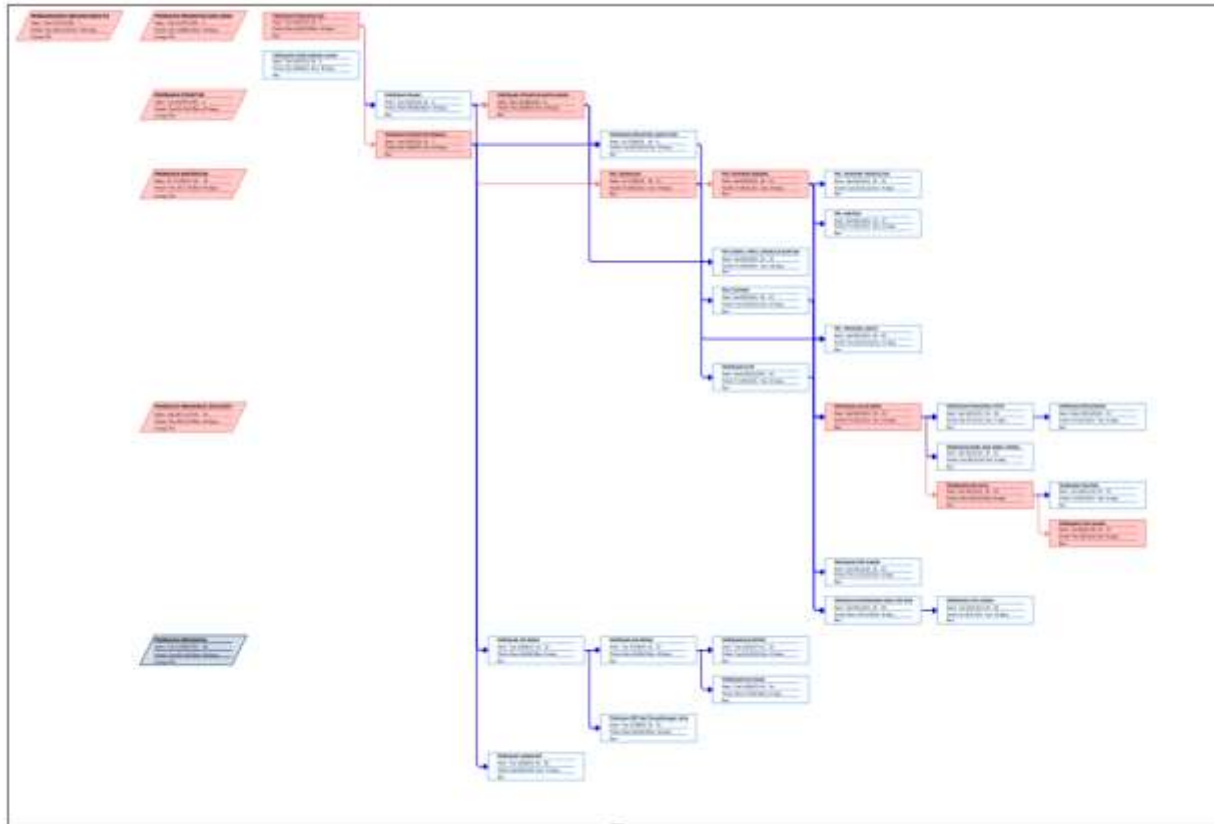

4. Tabel 4.6 Menentukan *Prodecessor*

No.	Kode	Uraian Pekerjaan	Durasi	Predecessors
1	A1	Pekerjaan Pendahuluan	16 Days	
2	A2	Pekerjaan Pematangan lahan	39 Days	
3	B1	Pekerjaan Tanah	18 Days	A1
4	B2	Pekerjaan Struktur pondasi	23 Days	A1
5	B3	Pekerjaan Struktur lantai dasar	28 Days	B1, B2
6	B4	Pekerjaan Struktur lantai atap	16 Days	B2, B3
7	C1	Pekerjaan Pasangan	19 Days	B2, B3
8	C2	Pekerjaan Finishing Dinding	24 Days	B3, C1
9	C3	Pekerjaan Kusen, Pintu, Jendela & Gantungan	18 Days	B3, C1
10	C4	Pekerjaan Plafond	15 Days	C1
11	C5	Pekerjaan Finishing Pengecatan	9 Days	C2
12	C6	Pekerjaan Finishing Lantai	17 Days	C1, C2
13	C7	Pekerjaan Sanitasi	12 Days	C2
14	C8	Pekerjaan Atap	21 Days	B4
15	D1	Pekerjaan Penangkal Petir	7 Days	C8, D4
16	D2	Pekerjaan Panel dan kabel utama	9 Days	D4
17	D3	Pekerjaan Grounding	5 Days	D1
18	D4	Pekerjaan Jalur Kabel	12 Days	C2, C4
19	D5	Pekerjaan Fire alarm	5 Days	C2
20	D6	Pekerjaan telepon	4 Days	D7
21	D7	Pekerjaan Lan data	8 Days	D4
22	D8	Pekerjaan Tata suara	9 Days	D7
23	D9	Pekerjaan Tata udara	10 Days	D10
24	D10	Pekerjaan Penerangan dan Stop Kontak	8 Days	C2, C4
25	E1	Pekerjaan Air Bersih	30 Days	E2
26	E2	Pekerjaan Air Bekas	6 Days	B1
27	E3	Pekerjaan Air Kotor	13 Days	B2, E1
28	E4	Pekerjaan Air Hujan	6 Days	E1
29	E5	Pekerjaan GWT & Penyambungan Jaringan Air	42 Days	E2
30	F1	Pekerjaan Landscape	77 Days	B1

5. Tabel 4.7 Biaya Total Pada *Crashing* Penambahan Jam Kerja.

No.	Pekerjaan	Durasi	Normal Cost	Biaya Langsung (Rp)	Biaya tidak langsung (Rp)	Total Cost (Rp)
Pek. Persiapan dan Lahan						
1	Pekerjaan Pendahuluan	16	119.733.500,05	120.176.264	13.747.817,00	133.924.081,00
Pekerjaan Struktur						
1	Pek. Struktur Pondasi	23	664.331.200,00	648.923.409	75.131.557,00	724.054.966,00
2	Pek. Struktur Lantai Dasar	28	831.822.800,00	795.504.822	92.637.531,00	888.142.353,00
Pekerjaan Arsitektur						
1	Pekerjaan Pasangan	19	420.683.300,00	415.274.514	47.939.737,00	463.214.251,00
2	Pek. Finishing Dinding	24	503.456.200,00	492.862.642	56.937.636,00	549.800.278,00
Pek. Mekanikal & Elektrikal						
1	Pek. Jalur Kabel	12	35.392.500,00	38.150.165	4.124.881,00	42.275.046,00
2	Pek. Lan Data	8	29.942.100,00	33.756.598	3.701.932,00	37.458.530,00
3	Pek. Tata Suara	9	79.410.100,00	90.836.331	9.323.545,00	100.159.876,00
Jumlah			Rp,2.684.771.700,05	Rp,2.939.029.381		

Nilai Kontrak : Rp. 13.621.270.000
Total Biaya Kritis : Rp. 2.684.771.700
Total Cost Slope : Rp. 2.929.029.381
Total Nilai Gabungan : Rp. 13.875.527.681

6. Gambar Rencana Area Flat Pembangunan Gedung Mako Pusdiklat Sorong.

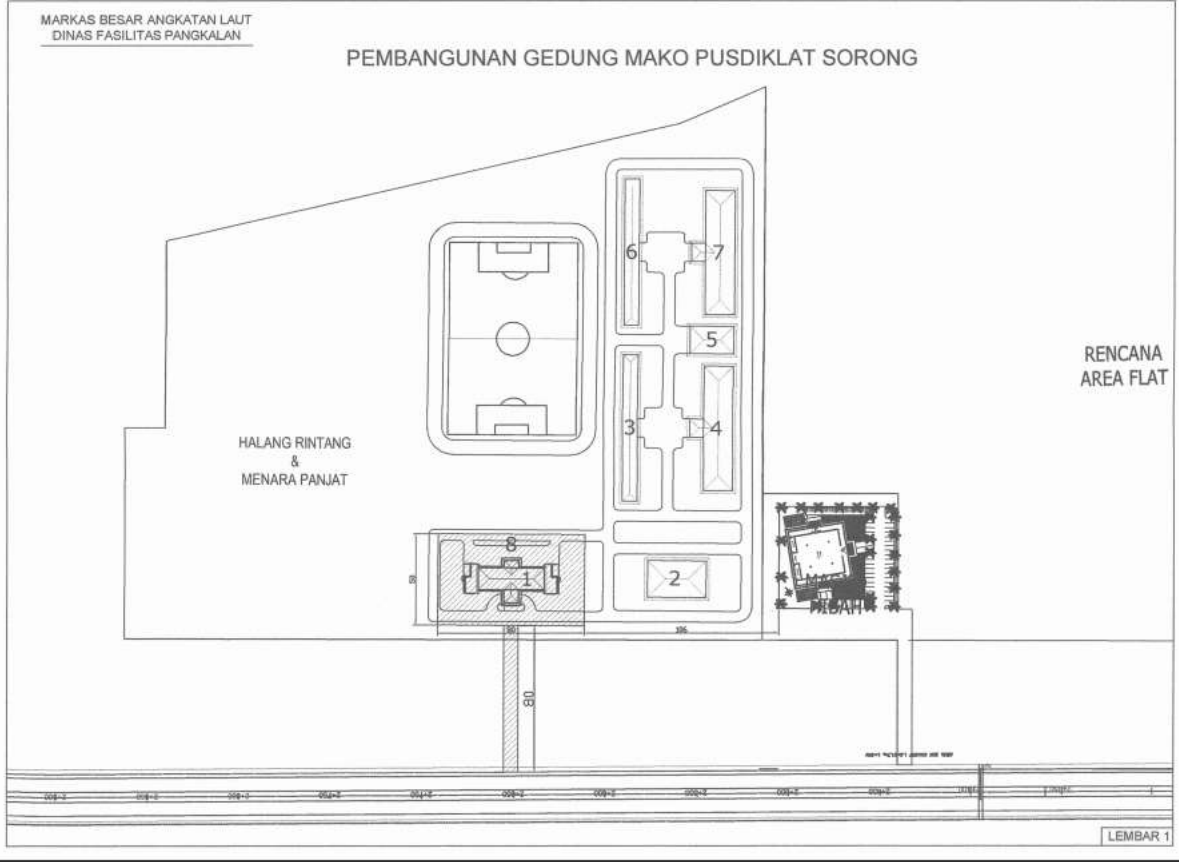

7. Gambar Denah Pusdiksarmil

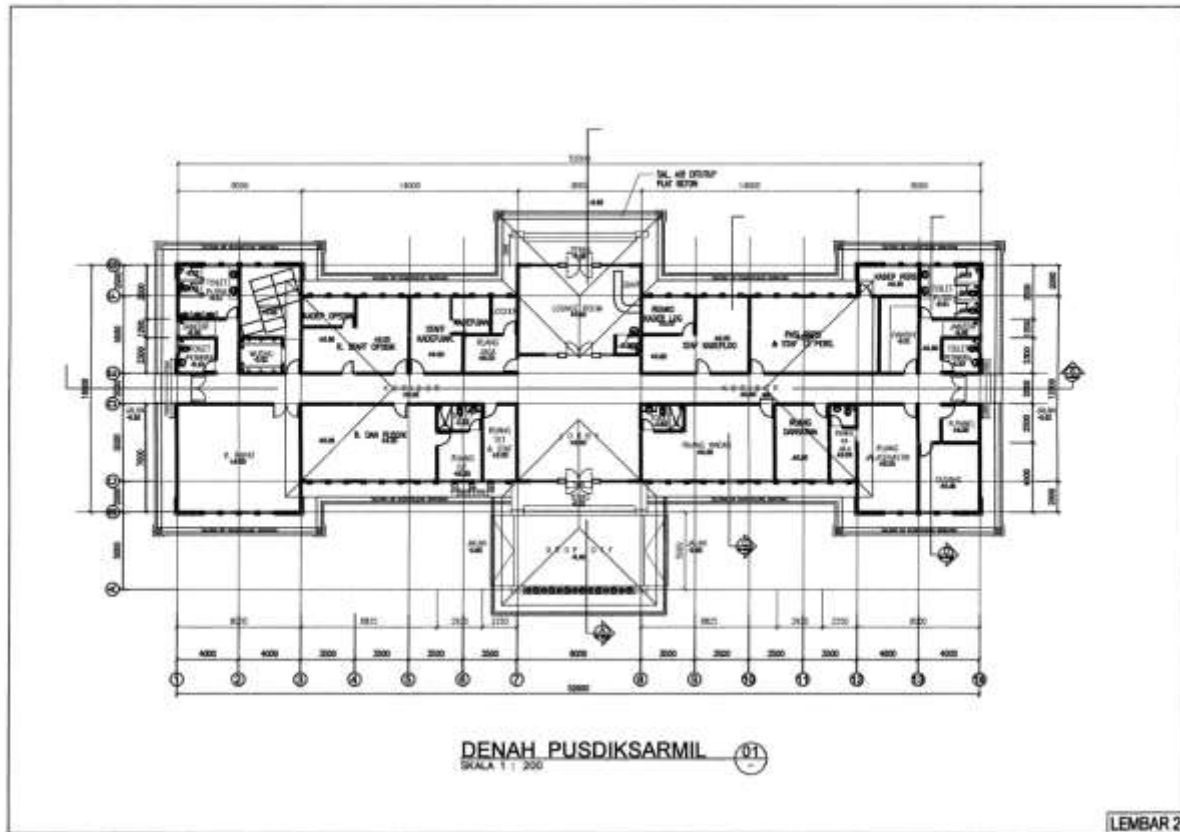

8. Gambar Denah Furniture.

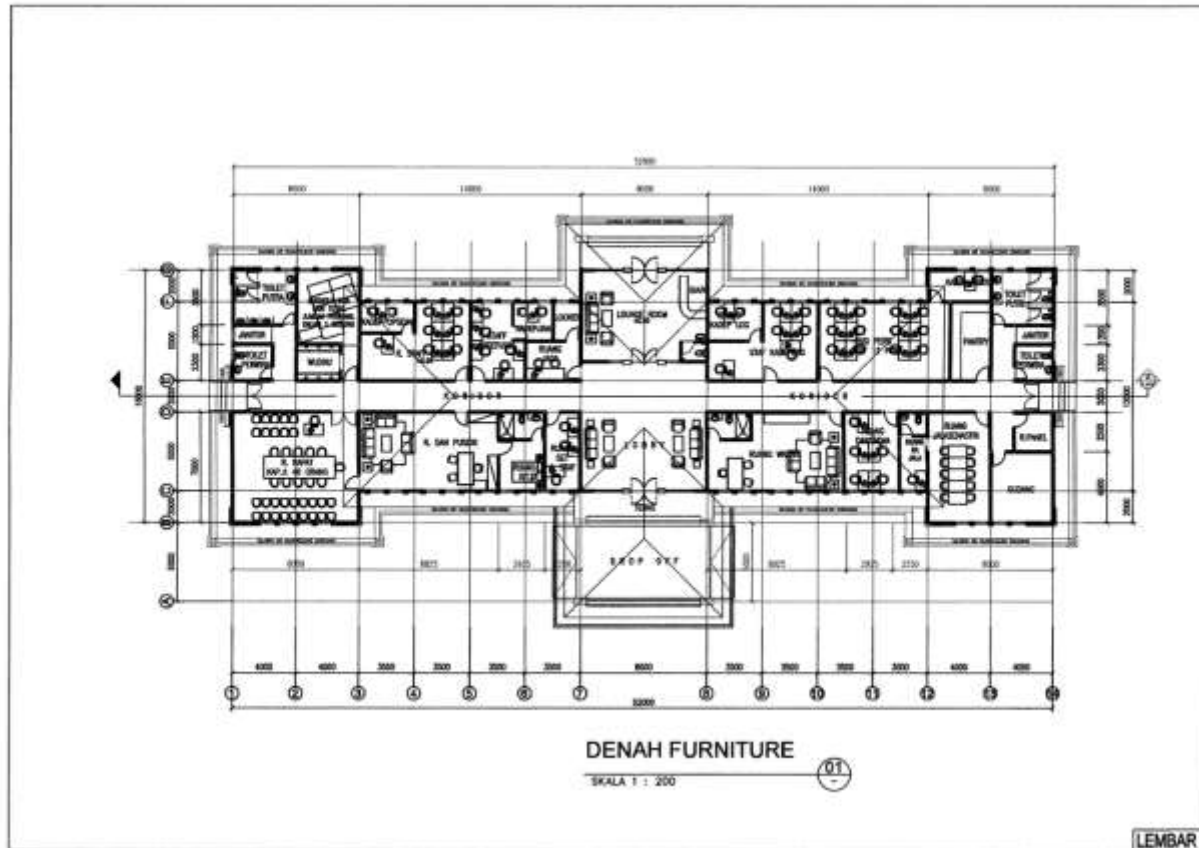

9. Gambar Tampak Atap.

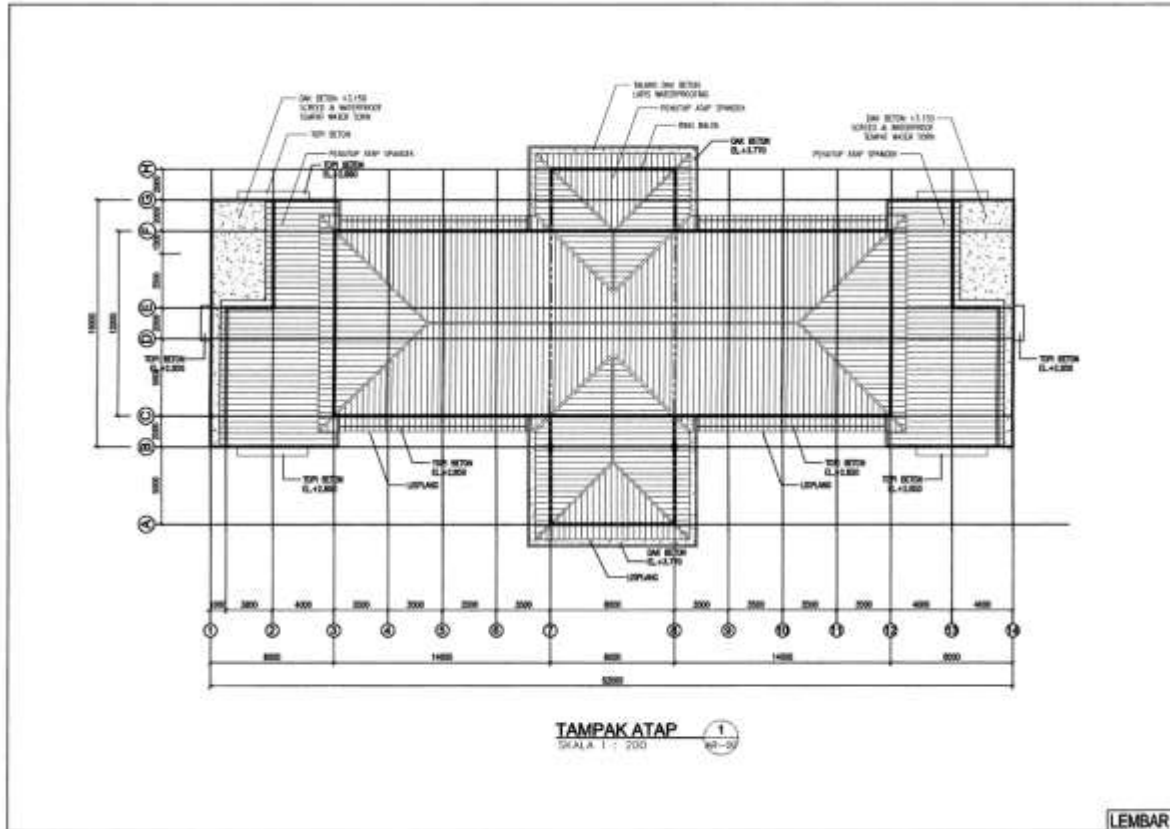

10. Gambar Tampak Depan dan Tampak Belakang.

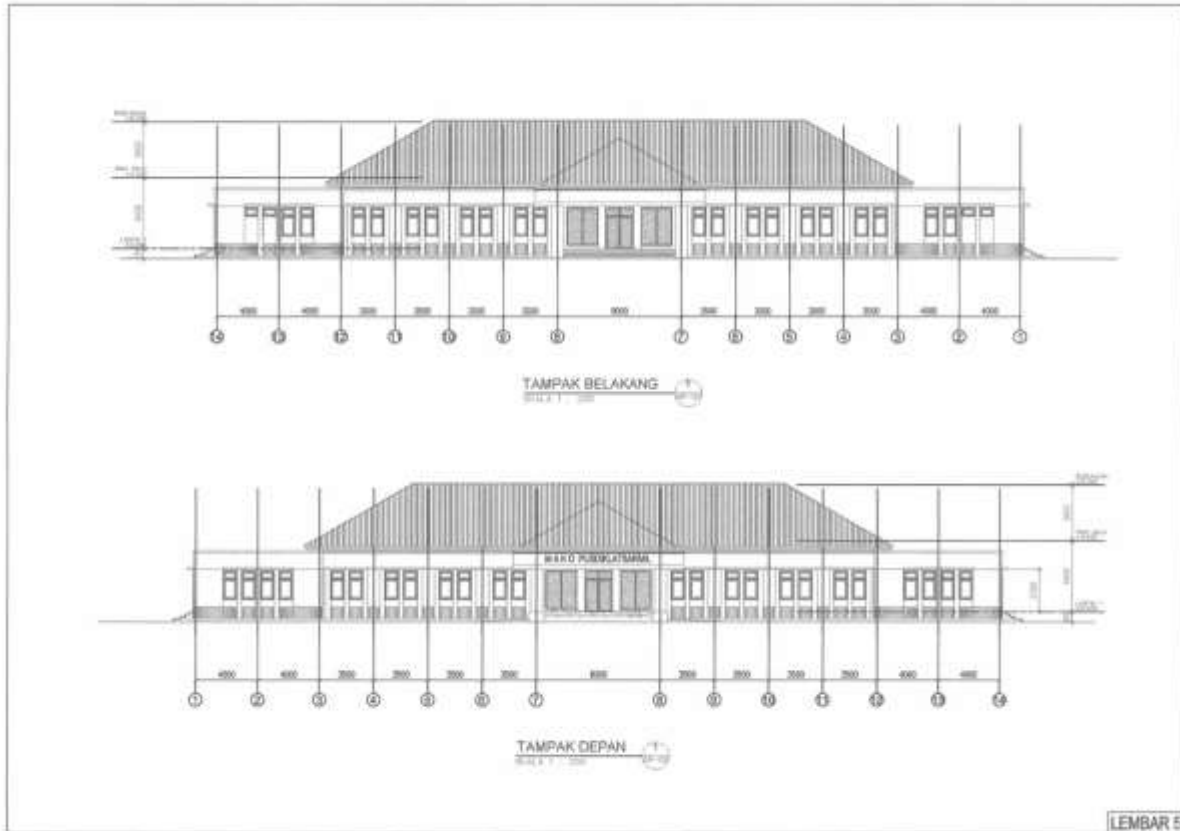

11. Gambar Tampak Samping Kanan dan Tampak Samping Kiri.

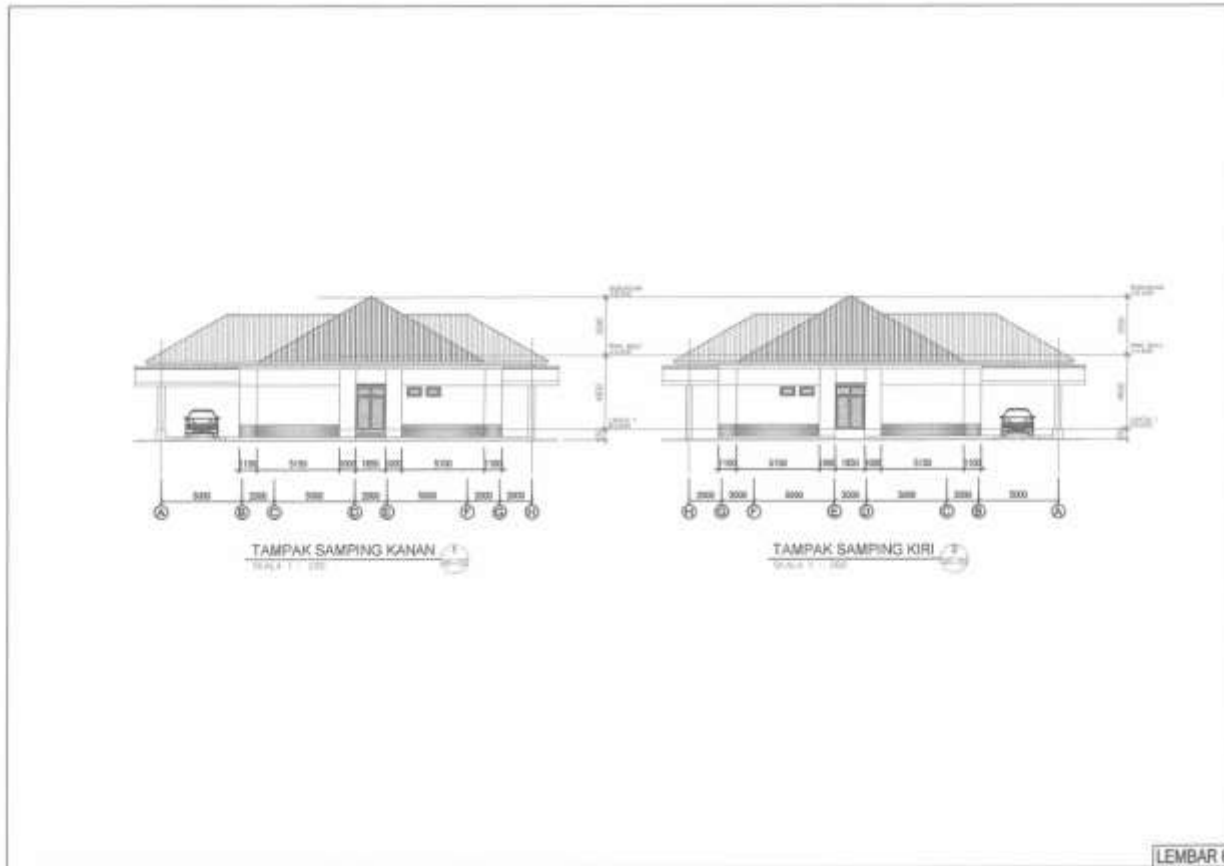

12. Gambar Potongan A-A dan Potongan B-B.

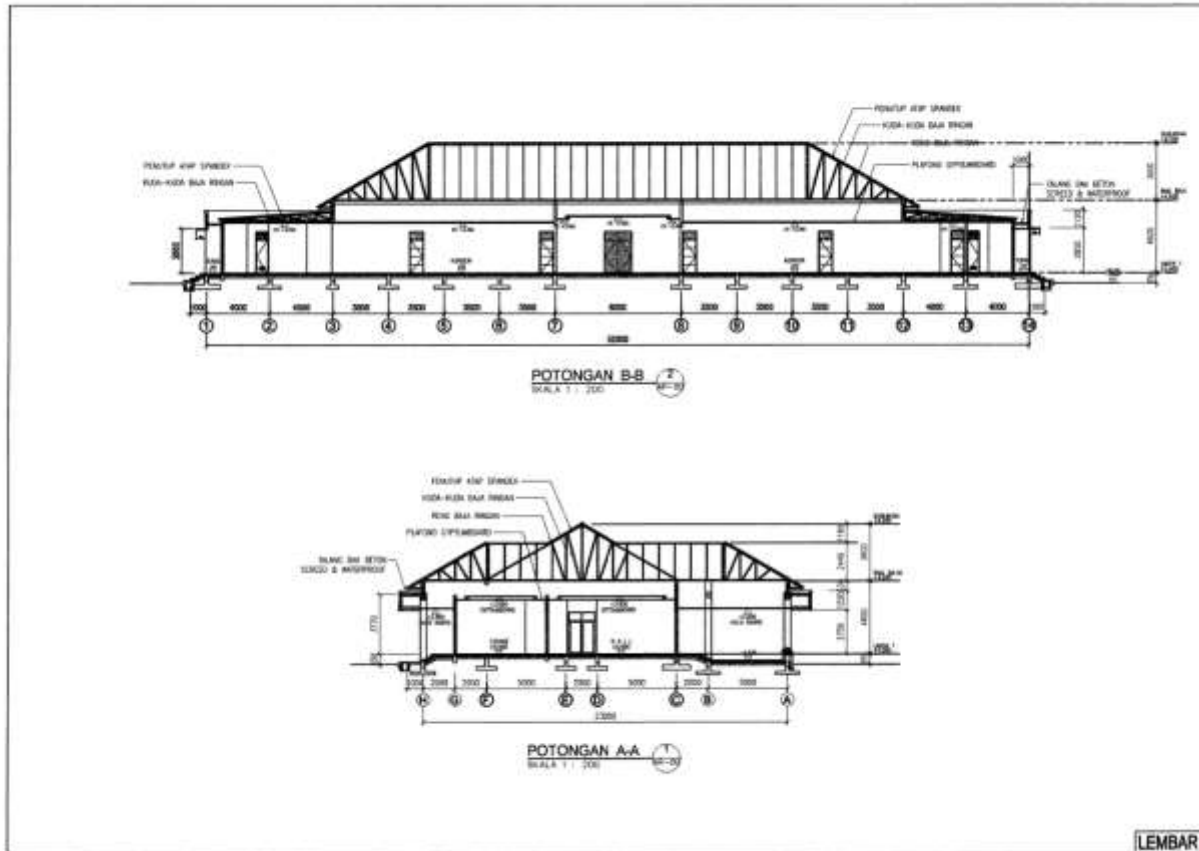

13. Gambar Potongan C-C.

