Ucho, A. T. (2016). *Influence of big five personality traits and locus of control on road safety rules compliance among motorcycle riders in*, 3(1), 1–9.

Undang-undang nomor 11 Tahun 2008 BAB 1 pasal 1 ayat 1, tentang informasi dan Transaksi Elektronik.

Undang-undang republik indonesia nomor 22. (2009). Jakarta: Sekretarian negara RI.

Winardi. (2008). *Manajemen Perkantoran dan Pengawasan.* Bandung: CV. Mandar Maju.

Website :

(2018, April 23 (01:40)). Retrieved from https://kalma16.wordpress.com/2009/08/16/mengenal-cctv-closed-circuit-television/

(2018, April 22 (22:20)). Retrieved from https://www.gridoto.com/read/01211322/wow-surabaya-jadi-kota-pertama-terapkan-surat-tilang-elektronik#!%2Fmobil-id%2Fcar-care-id%2Finterior-id%2Fsafety-pack%2F

Anggriani, S. D. (2018, April 07 (12:54)). Retrieved from http://literaturbook.blogspot.co.id/2014/12/pengertian-efektivitas-dan-landasan.html

Bajari, A. (2018, April 10 (12:09)). Retrieved from https://atwarbajari.wordpress.com/2009/04/18/mengolah-data-dalam-penelitian-kualitatif/

PEDOMAN WAWANCARA

Judul Penelitian : Efektivitas Sistem Pengawasan dengan CCTV *(close circuit television)* dalam Meningkatkan Kedisiplinan Berlalu Lintas di Kota Surabaya (Studi di Dinas Perhubungan Kota Surabaya).

No.	Indikator Efektivitas	Pertanyaan
1.	Kejelasan tujuan yang hendak dicapai	- Dalam sistem pengawasan lalu lintas dengan CCTV, apa tujuan yang hendak dicapai?
2.	Kejelasan strategi pencapaian tujuan	- Apakah faktor pendukung dari penggunaan CCTV sebagai alat pengawasan lalu lintas? - Apakah ukuran keberhasilan dari pengawasan lalu lintas dengan CCTV ini? - Jika ada pelanggaran lalu lintas dengan plat nomor luar kota Surabaya, apakah bisa diterapkan tilang tersebut jika terjadi pelanggaran di Kota Surbaya?
3.	Proses analisis dan perumusan kebijakan yang mantap	- Apakah pengawasan lalu lintas dengan CCTV ini sudah menjadi kebijakan yang mantap? - Bagaimana cara CCTV merekam adanya pelanggaran lalu lintas? - Apakah ada kendala dalam melaksanakan pengawasan lalu lintas dengan CCTV? - Bagaimana cara mengatasi kendala tersebut?
4.	Perencanaan yang matang	- Apakah rencana yang matang untuk pengawasan lalu lintas dengan CCTV ini?
5.	Penyusunan program yang tepat	- Apakah pengawasan lalu lintas dengan CCTV ini sudah merupakan program yang tepat untuk lebih

		menambah kedisiplinan berlalu lintas masyarakat Kota Surabaya? - Apakah pengawasan dengan CCTV ini cukup efektiv untuk mengurangi pelanggran lalu lintas?
6.	Tersedianya sarana dan prasarana	- Dalam pengawasan ini tentunya ada sarana dan prasarana yang harus dipenuhi, apakah sarana dan prasarana yang sekarang sudah cukup memenuhi sistem pengawasan dengan CCTV ini? - Sampai saat ini ada berapa CCTV yang sudah terpasang di Kota Surabaya? - Kota Surabaya sudah menerapkan sistem tilang secara online, apakah semua kamera CCTV terdapat tilang online? Jika tidak, kenapa?
7.	Sistem pengawasan dan pengendalian yang mendidik	- Menurut pengawasan ada, apakah masih banyak masyarakat yang melanggar lalu lintas setelah adanya sistem pengawasan dengan CCTV ini? - Apakah CCTV sudah menjadi alat yang sesuai dalam mengawasi lalu lintas?

PEMERINTAH KOTA SURABAYA
BADAN KESATUAN BANGSA, POLITIK DAN PERLINDUNGAN MASYARAKAT
Jl. Jaksa Agung Suprapto No. 2 Surabaya - 60272, Tlp. 5312144 Psw. 112

Surabaya, 24 Mei 2018

Nomor : 070/ 4282 /436.8.5/2018
Lampiran : -
Hal : Penelitian

Kepada
Yth. Kepala Dinas Perhubungan Kota Surabaya

di –
SURABAYA

REKOMENDASI PENELITIAN

Dasar :
1. Peraturan Menteri Dalam Negeri Nomor 64 Tahun 2011 Tentang Pedoman .Penerbitan Rekomendasi Penelitian, Sebagaimana Telah Diubah dengan Peraturan Menteri Dalam Negeri Nomor 7 Tahun 2014 tentang Perubahan Atas Peraturan Menteri Dalam Negeri Nomor 64 Tahun 2011 ;
2. Peraturan Walikota Surabaya Nomor 37 Tahun 2011 Tentang Rincian Tugas dan Fungsi Lembaga Teknis Daerah Kota Surabaya, Bagian Kedua Badan Kesatuan Bangsa, Politik dan Perlindungan Masyarakat.

Memperhatikan : Surat Dekan Fakultas Ilmu Sosial dan Ilmu Politik Universitas 17 Agustus 1945 Surabaya Tanggal 18 Mei 2018 Nomor : 620.1/K/FISIP/V/2018 Perihal : Permohonan Ijin Penelitian

Plt. Kepala Badan Kesatuan Bangsa, Politik Dan Perlindungan Masyarakat Kota Surabaya memberikan rekomendasi kepada :

a. Nama : Agustin Eka Karina Sari
b. Alamat : Jl. KH. Wachid Hasyim No. 52 - B Kel. Bandar Kidul Kec. Mojoroto Kota Kediri
c. Pekerjaan/Jabatan : Mahasiswa
d. Instansi/Organisasi : Universitas 17 Agustus 1945 Surabaya
e. Kewarganegaraan : Indonesia

Untuk melakukan penelitian/survey/kegiatan dengan :

a. Judul / Thema : Efektivitas Sistem Pengawasan Dengan CCTV (Close Circuit Television) Dalam Meningkatkan Kedisiplinan Berlalu Lintas Di Kota Surabaya
b. Tujuan : Penelitian
c. Bidang Penelitian : Pelayanan Publik
d. Penanggung Jawab : Dr. Zakariya, MS., MM
e. Anggota Peserta : -
f. Waktu : 2 (Dua) Bulan, TMT Surat Dikeluarkan
g. Lokasi : Dinas Perhubungan Kota Surabaya

Dengan persyaratan :
1. Penelitian/survey/kegiatan yang dilakukan harus sesuai dengan surat permohonan dan wajib mentaati persyaratan/peraturan yang berlaku di Lokasi/Tempat dila kukan Penelitian/survey/kegiatan;
2. Saudara yang bersangkutan agar setelah melakukan Penelitian/survey/kegiatan wajib melaporkan pelaksanaan dan hasilnya kepada Kepala Bakesbang, Politik dan Linmas Kota Surabaya;
3. Penelitian/survey/kegiatan yang dilaksanakan tidak boleh menimbulkan keresahan dimasyarakat, disintegrasi bangsa atau mengganggu keutuhan NKRI.
4. Rekomendasi ini akan dicabut/tidak berlaku apabila yang bersangkutan tidak memenuhi persyaratan seperti tersebut diatas.

Demikian atas bantuannya disampaikan terima kasih .

a.n. Plt. KEPALA BADAN,
Plt. Sekretaris

Ir. Yusuf Mujuh, M.M.
Pembina
NIP 19671224 199412 1 001

Tembusan :
Yth. 1. Dekan Fakultas Ilmu Sosial dan Ilmu Politik Universitas 17 Agustus 1945 Surabaya
2. Saudara yang bersangkutan.

PEMERINTAH KOTA SURABAYA
DINAS PERHUBUNGAN
Jl. Dukuh Menanggal No. 1 Surabaya - 60234
Telp. (031) 8295324, 8295332 Fax(031) 8288315

NOTA - DINAS

Kepada	:	Yth. Kepala Bidang Lalu Lintas
Dari	:	Sekretaris
Tanggal	:	04 Mei 2018
Sifat	:	Segera
Nomor	:	072/153 /436.7.14/2018
Hal	:	Penelitian

Berdasarkan Surat Kepala Badan Kesatuan Bangsa, Politik Dan Perlindungan Masyarakat Kota Surabaya Tanggal 24 Mei 2018 Nomor : 070/4282/436.8.5/2018 tentang Penelitian, mengharap dapatnya diberikan bantuan untuk Pengambilan Data kepada :

Nama	:	Agustin Eka Karina Sari.
Alamat	:	Jl. KH. Wachid Hasyim No. 52 – B Kel. Bandar Kidul Kec. Mojoroto Kota Kediri.
Pekerjaan	:	Mahasiswa Universitas 17 Agustus 1945 Surabaya.
Tema Penelitian	:	Efektivitas Sistem Pengawasan dengan CCTV (Close Circuit Television) dalam Meningkatkan Kedisiplinan Berlalu Lintas di Kota Surabaya.
Lama Penelitian	:	2 (Dua) Bulan, TMT Surat Dikeluarkan.
Penanggung Jawab	:	Dr. Zakariya, MS., MM.
Pengikut	:	-

Demikian atas bantuannya, disampaikan terima kasih.

Sekretaris,

A.A.GDE DWI DJAJAWARDANA,ST,MT
Pembina Tingkat I
NIP 196907261996021001

http://www.dishub.surabaya.go.id , email : dishubsurabaya@gmail.com

DOKUMENTASI

Pelanggaran Lalu Lintas :

Dijalan Menur

Dijalan Ngagel Jaya

Gambar 1.1 Pelanggaran Lalu Lintas
Sumber Analisis Peneliti

Ketertiban Lalu Lintas:

Dijalan Kertajaya-Dharmawangsa

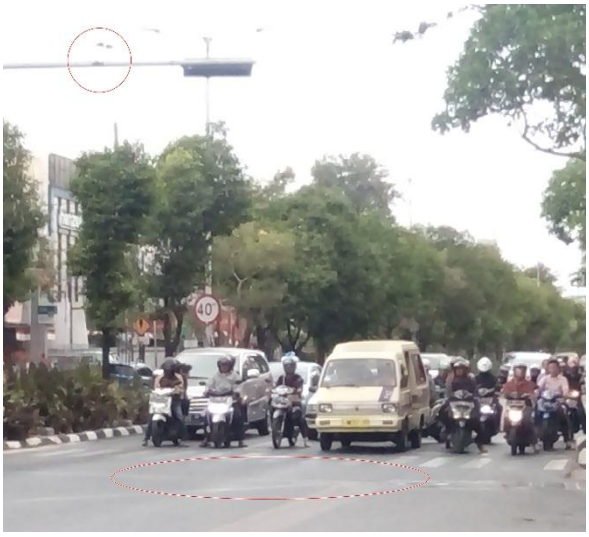

Dijalan Pucang Anom

Gambar 1.2 Ketertiban Lalu Lintas

Sumber Analisis Peneliti

Wawancara :

Sumber Analisis Peneliti

Berikut merupakan salah satu kendaraan roda dua yang melakukan pelanggaran “Melanggar Lampu merah” di Simpang Kertajaya-Dharmawangsa.

(Sumber SITS Dinas Perhubungan Kota Surabaya)

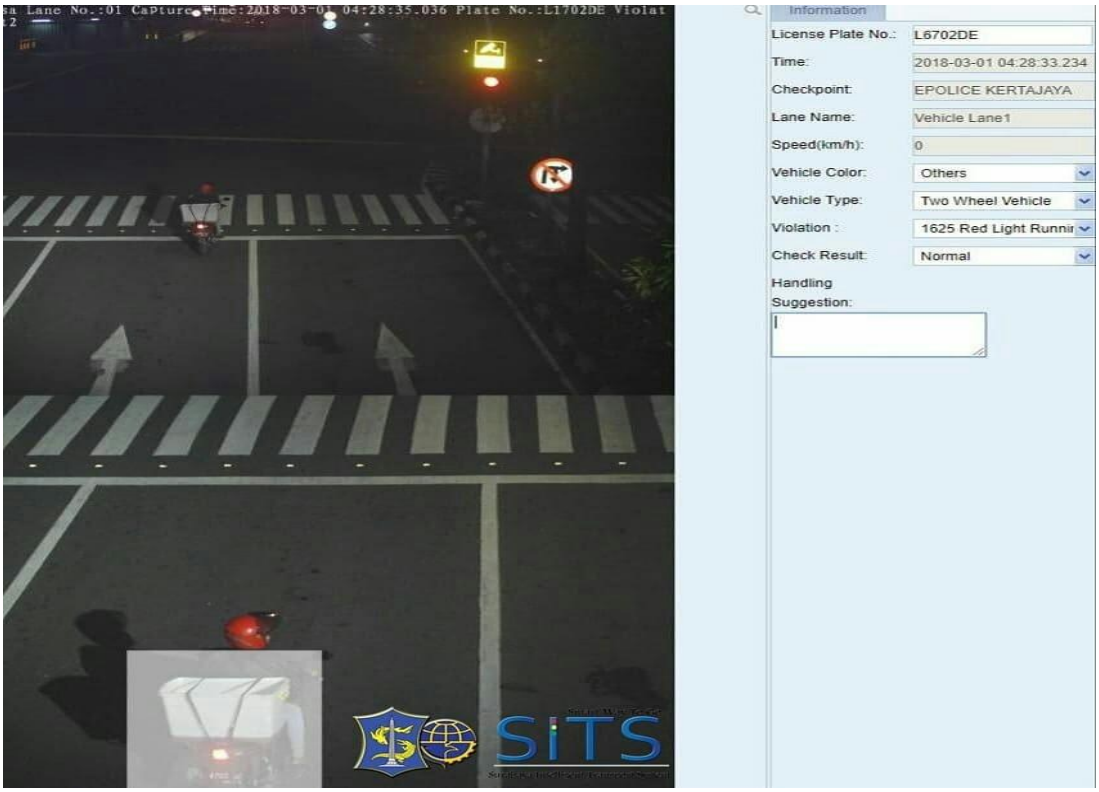

Ruangan Pengawas:

Sumber SITS Dinas Perhubungan Kota Surabaya

Program Studi : Adm Publik, Adm Bisnis, Ilmu Komunikasi, Magister Adm, Doktor Ilmu Adm.
Gedung: F 1.01 Jl. Semolowaru 45 Surabaya (60118)
Telp. 031-5925982 Psw.238
E-mail : fisip@untag-sby.ac.id

KARTU BIMBINGAN PENULISAN SKRIPSI

Nomor : 390/K/FISIP/III /2018
Tanggal : 26 Maret 201 8

Nama : **Agustin Eka Karina Sari**

NBI : **1111408543**

Program Studi : Administrasi Publik

Dosen Pembimbing : 1. **Drs. Radjikan, M.Si**

2. **Drs. Bagoes Soenarjanto, M.Si**

PERSETUJUAN JUDUL SKRIPSI

Efektivitas Pengawasan CCTV dalam Meningkatkan Kedisiplinan Masyarakat Berkendaraan (Studi di Dishub Kota Surabaya)

Efektivitas sistem pengawasan Dengan CCTV (Close Circuit Television) Dalam meningkatkan kedisiplinan Berlalu Lintas (studi di Dinas perhubungan kota Surabaya).

erhatian :

- Kartu Bimbingan ini harus dibawa dan ditunjukan Dosen Pembimbing Waktu konsultasi
- Kartu Bimbingan ini harus diserahkan ke Fakultas Pada waktu pendaftaran Ujian Skripsi
- Berlaku sampai Semester Gasal 2018/2019

Dikeluarkan pada Tgl : 26 Maret 2018
Dekan,

UNIVERSITAS 17 AGUSTUS 1945 SURABAYA
FAKULTAS ILMU SOSIAL DAN ILMU POLITIK

Dr. Endro Tjahjono,MM

...ILMU SOSIAL DAN ILMU POLITIK
Program Studi: Adm. Publik, Adm. Bisnis, Ilmu Komunikasi, Magister Adm. Doktor Ilmu ...
Gedung: 1 Lt. 1, Jl. Semolowaru 45 Surabaya (60118)
Telp. (031)-5925982, 5931800 Psw. 238
E-mail: fisip@untag-sby.ac.id

KONSULTASI BIMBINGAN SKRIPSI

NO	TANGGAL	MATERI	CATATAN DOSEN PEMBIMBING	TANDA TANGAN
1	26-03-2018	Konsultasi Judul	Perubahan Redaksional judul	
2	16-04-2018	Proposal	→ Perbaikan, sesuai arahan,	
3	23-4-2018	Proposal	→ acc	
4	25-4-2018	Proposal	acc	
5	09-07-2018	Bab I s/d III	- Penelitian terdahulu uraikan dg prosa	
6	09-07-2018	Bab III	- Kerangka pemikiran perbaiki sesuai arahan - Pedoman wawancara perbaiki	
7	24-7-2018	Bab III Bab IV	- acc - Perbaiki penyajian data & analisisnya	
8	26-7-2018	Bab I s/d Bab V	→ acc	
9	26-07-2018	Bab I s/d V (Buat abstrak)	- acc	

Bimbingan dinyatakan telah selesai

Tanggal 26-07-2018

Dosen Pembimbing I,

Dr. [illegible] M.Si

Dosen Pembimbing II,

Dr. Bagoes Soenarjanto, M.Si

UNIVERSITAS 17 AGUSTUS 1945 (UNTAG) SURABAYA
FAKULTAS ILMU SOSIAL DAN ILMU POLITIK
Gedung: F 1.01. Jl. Semolowaru 45 Surabaya (60118)
Telp. (031) 5925982 Psw. 238
E-mail : fisip@untag-sby.ac.id

PERINTAH REVISI

Yang bertanda tangan di bawah ini, Dosen Penguji Skripsi dari mahasiswa :

NAMA : Agustin Eka Warna Sari
N. B. I. : 1111408543
Jurusan : Administrasi Publik

memerintahkan untuk mengadakan Revisi Skripsi sbb :

NO	MATERI	BAB	HAL.
1.	RUMUSAN [illegible] HM		
	[illegible]		
2.	DAFTAR PUSTAKA.		

Surabaya, 6 Agustus 2018

Setuju telah direvisi,
Dosen Punguji,

(_____)

Dosen Punguji,

(Agus S.)

UNIVERSITAS 17 AGUSTUS 1945 (UNTAG) SURABAYA
FAKULTAS ILMU SOSIAL DAN ILMU POLITIK
Gedung: F 1.01. Jl. Semolowaru 45 Surabaya (60118)
Telp. (031) 5925982 Psw. 238
E-mail : fisip@untag-sby.ac.id

PERINTAH REVISI

Yang bertanda tangan di bawah ini, Dosen Penguji Skripsi dari mahasiswa :

N A M A : Agustin Eka Warna Sari
N. B. I. : 1111408543
Jurusan : Administrasi Publik

memerintahkan untuk mengadakan Revisi Skripsi sbb :

NO	MATERI	BAB	HAL.
1.	Lengkapi dg. data sebelum & sesudah diberlakukan CCTV.		

Surabaya, 6 Agustus 2018

Setuju telah direvisi,
Dosen Punguji,

(Radikan)

Dosen Punguji,

(Radikan)

UNIVERSITAS 17 AGUSTUS 1945 (UNTAG) SURABAYA
FAKULTAS ILMU SOSIAL DAN ILMU POLITIK
Gedung: F 1.01. Jl. Semolowaru 45 Surabaya (60118)
Telp. (031) 5925982 Psw. 238
E-mail : fisip@untag-sby.ac.id

PERINTAH REVISI

Yang bertanda tangan di bawah ini, Dosen Penguji Skripsi dari mahasiswa :

NAMA : Agustin Eka Warna Sari
N. B. I. : 1111408543
Jurusan : Administrasi Publik

memerintahkan untuk mengadakan Revisi Skripsi sbb :

NO	MATERI	BAB	HAL.
	± Data di latar Blk Mas.		

Surabaya, 6 Agustus 2018

Setuju telah direvisi,
Dosen Punguji,

( )

Dosen Punguji,

(TM Yuliyanto)