

LAMPIRAN

Coefficients^a

Model	Unstandardized Coefficients		Standardized Coefficients	t	Sig.	Collinearity Statistics	
	B	Std. Error	Beta			Tolerance	VIF
(Constant)	5895,053	1395,791		4,223	,052		
1 harga telur ayam	,871	,062	,915	14,059	,005	,413	2,421
inflasi	-13436,242	1220,252	-,551	-11,011	,008	,699	1,431
jumlah penduduk	-,001	,000	-,176	-2,937	,099	,485	2,062

a. Dependent Variable: permintaan telur ayam ras

Model Summary^b

Model	R	R Square	Adjusted R Square	Std. Error of the Estimate	Durbin-Watson
1	,998 ^a	,997	,991	330,47793	3,492

a. Predictors: (Constant), jumlah penduduk, inflasi, harga telur ayam

b. Dependent Variable: permintaan telur ayam ras

ANOVA^a

Model	Sum of Squares	df	Mean Square	F	Sig.
Regression	62271209,510	3	20757069,837	190,056	,005 ^b
1 Residual	218431,323	2	109215,662		
Total	62489640,833	5			

a. Dependent Variable: permintaan telur ayam ras

b. Predictors: (Constant), jumlah penduduk, inflasi, harga telur ayam

LAMPIRAN GAMBAR

Gambar 1

Kurva Permintaan

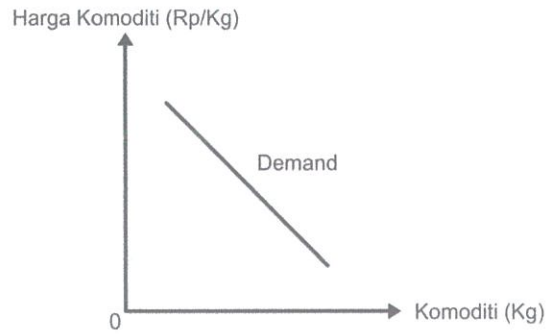

Gambar 2

Kurva Permintaan

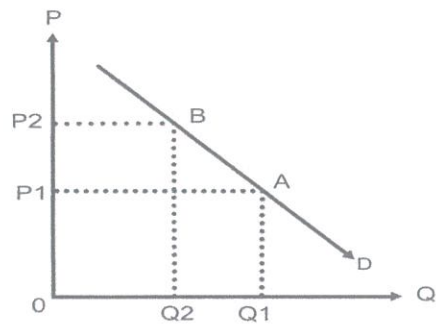

Gambar 3

Pergeseran Kurva Permintaan

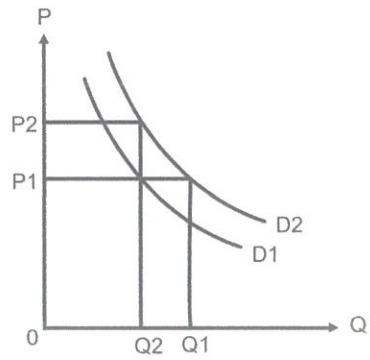

Gambar 4

Elastistas Permintaan

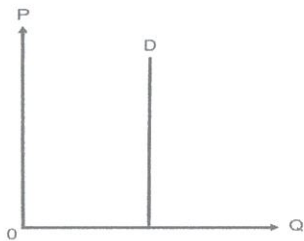
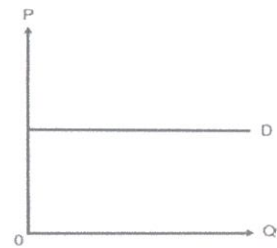
A. Tidak Elastis Sempurna ($ED=0$) PB. Elastis Sempurna ($ED=0$)

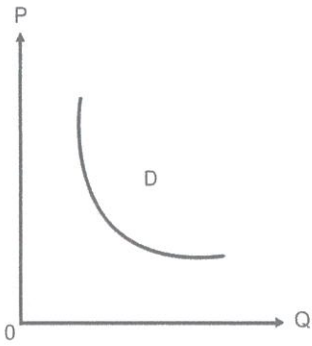

C. Elastis Uniter ($ED=1$)

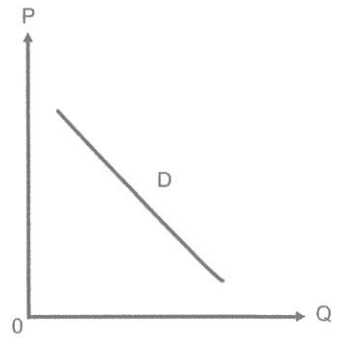

D. Tidak Elastis ($ED<1$)

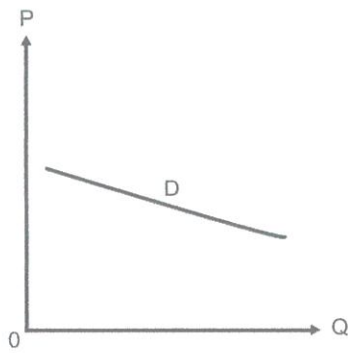

E. Elastis ($ED>1$)

LAMPIRAN TABEL

Tabel 1
Spesifikasi ukuran Telur yang standart.

Parameter	Ukuran
Bobot(ons)	2,00
Bobot(gram)	56,70
Volume (m ³)	63,00
Gravitas khusus	1,09
Panjang keliling(cm)	15,70
Lebar keliling(cm)	13,70
Indeks bentuk	74,00
Luas permukaan(cm ²)	68,00

Tabel 2
Unsur gizi pada telur.

Unsur Gizi	Pada Putih Telur	Pada Yolk(%)	Keseluruhan
Air	87,8-87,9	48,7-49,0	65,5-65,6
Protein	10,0-10,6	16,6-16,7	11,9-12,1
Lemak	0,005-0,9	31,6-32,6	9,3-10,5
Abu	0,8-0,9	1,5-1,1	0,9-10,9

Tabel 3
Pembagian wilayah administratif Kota Surabaya

No	Wilayah	Kecamatan	Kelurahan
1	Surabaya Pusat	<ul style="list-style-type: none"> • Tegalsari, • Simokerto, • Genteng, • Bubutan 	<ul style="list-style-type: none"> • Dr. Soetomo, Kedungdoro, Keputran, Tegalsari, Wonorejo. • Kapasan, Sidodadi, Simokerto, Simolawang, Tambak Rejo. • Embong Kaliasin, Genteng, Kapasari, Ketabang, Peneleh. • Alun-Alun Contong, Bubutan, Gundih, Jepara, Tembok Dukuh.
2	Surabaya Utara	<ul style="list-style-type: none"> • Bulak • Kenjeran, • Krembangan, • Pabean Cantikan, • Semampir 	<ul style="list-style-type: none"> • Bulak, Kedung Cowek, Kenjeran, Komplek Kenjeran, Sukolilo. • Bulak Banteng, Sidotopo Wetan, Tambak Wedi, Tanah kali Kedinding. • Dupak, Kemayoran, Krembangan selatan, Morokrembangan, Perak Barat. • Bongkaran, Krembangan Utara, Nyamplungan, Perak Timur, Perak utara. • Ampel, Pegirian, Sidotopo, Ujung, wonokusumo.
3	Surabaya Timur	<ul style="list-style-type: none"> • Gubeng • Gunung Anyar • Sukolilo • Tambaksari • Mulyorejo • Rungkut • Tenggilis Mejoyo 	<ul style="list-style-type: none"> • Airlangga, Baratajaya, Gubeng, Kertajaya, Mojo, Pucang Sewu. • Gunung Anyar, Gunung Anyar Tambak, Rungkut Menanggal, Rungkut Tengah. • Gebang Putih, Keputih, Klampis Ngasem, Medokan Semampir, Menur Pumpungan, Nginden Jangkungan, Semolowaru. • Gading, Dukuh Setro, Kapas Madya, Pacarkeling, Pacarkembang, Ploso, Rangkah. • Dukuh Sutorejo, Kalijudan, Kalisari, Kejawan Putih Tambak, Manyar Sabrangan, Mulyorejo. • Kalirungkut, Kedung Baruk, Medokan Ayu, Penjaringansari,

			<p>Rungkul Kidul, Wonorejo.</p> <ul style="list-style-type: none"> • Kendangsari, Kutisari, Panjang Jiwo, Prapen, Tenggilis Mejoyo.
4	Surabaya Barat	<ul style="list-style-type: none"> • Asemrowo • Benowo • Lakarsantri • Pakal • Sambikerep • Sukomanunggal • Tandes 	<ul style="list-style-type: none"> • Asemrowo, Genting, Greges, Kalianak, tambak Langon. • Kandangan, Klakarejo, Romokalisari, Sememi, Tambak Oso Wilangun. • Bangkingan, Jeruk, Lakarsantri, Lidah Kulon, Lidah Wetan, Sumur Welut. • Babat Jerawat, Benowo, Pakal, Sumber Rejo, Tambak Dono. • Bringin, Lontar, Made, sambikerep. • Putat Gede, Simomulyo, Simomulyo Baru, Sonokwijenan, Suomanunggal, Tanjungsari. • Balongsari, Karangpoh, banjar Sugihan, Manukan Kulon, Manukan Wetan, tandes.
5	Surabaya Selatan	<ul style="list-style-type: none"> • Wonokromo • Wonocolo • Wiyung • Karangpilang • Jambangan • Gayungan • Dukuh Pakis • Sawahan 	<ul style="list-style-type: none"> • Darmo, Jagir, ngagel, Ngagel Rejo, Sawunggaling, Wonokromo. • Bendul Merisi, Jemur Wonosari, Margorejo, Sidosermo, Siwalankerto. • Babatan, balas klumprik, Jajar Tunggal, Wiyung. • Karangpilang, Kebraon, Kedurus, Waru Gunung. • Jambangan, Karah, Kebonsari, Pagesangan. • Dukuh Menanggal, Gayungan, Ketintang, Menanggal. • Dukuh Kupang, Dukuh Pakis, Gunung Sari, Pradah Kali Kendal. • Banyu Urip, Kupang Krajan, Pakis, Petemon, putat Jaya, Sawahan.

Tabel 4
Luas wilayah per kecamatan, Jumlah Penduduk, Kepadatan Penduduk
Kota Surabaya

No	Kecamatan	Luas wilayah (Km ²)	Jumlah Penduduk (Jiwa)	Kepadatan Penduduk (Jiwa/Km ²)
1	Asemrowo	15,44	45.901	2.973
2	Benowo	23,73	58.613	2.189
3	Bubutan	3,86	103.942	26.928
4	Bulak	6,72	42.176	6.221
5	Dukuh Pakis	9,94	60.048	6.041
6	Gayungan	6,07	45.415	7.482
7	Genteng	4,05	60.462	14.966
8	Gubeng	7,99	139.355	17.441
9	Gunung Anyar	9,71	54.127	5.574
10	Jambangan	4,19	49.310	11.768
11	Karangpilang	9,23	72.379	7.842
12	Kenjeran	7,77	154.531	19.965
13	Krembangan	8,34	119.159	14.288
14	Lakarsantri	18,99	55.403	3.452
15	Mulyorejo	14,21	85.344	6.006
16	Pabean Cantikan	6,8	82.601	12.147
17	Pakal	22,07	50.866	2.676
18	Rungkut	21,08	108.494	5.147
19	Sambikerep	23,68	60.375	2.957
No	Kecamatan	Luas wilayah (Km ²)	Jumlah Penduduk (Jiwa)	Kepadatan Penduduk (Jiwa/Km ²)
20	Sawahan	6,93	207.101	29.885
21	Semampir	8,76	190.158	21.708
22	Simokerto	2,59	100.050	38.629
23	Sukolilo	23,68	108.292	5.147
24	Sukomanunggal	9,23	100.794	10.920
25	Tambaksari	8,99	223.906	24.906
26	Tandes	11,07	91.497	8.265
27	Tegalsari	4,29	104.109	24.268
28	Tenggiling Mejoyo	5,52	56.482	10.232
29	Wiyung	12,46	68.080	5.464
30	Wonocolo	6,77	80.436	11.864
31	Wonokromo	8,47	164.122	19.377
Total		326,81	3.074.883	8.463

Tabel 5
PDRB Kota Surabaya AHDB menurut lapangan usaha

No	Lapangan Usaha/Industri	2013	2014	2015	2016	2017
1	Pertanian, Kehutanan, dan Perikanan	607,88	671,44	746,57	808,81	883,18
2	Pertambangan, dan Penggalian	21,40	24,34	26,94	29,15	30,64
3	Industri Pengolahan	62.295,29	70.956,47	78.134,47	85,214,73	92,762.07
4	Pengadaan Listrik, dan Gas	1.951,12	2.001,21	2.093,85	2.144,72	2,263.68
5	Pengadaan Air, Pengelolaan Sampah, Limbah, dan Daur Ulang	543,49	572,05	626,53	678,59	740.17
6	Konstruksi	33.623,37	37.876,19	40.626,35	45.103,25	49,603.61
7	Perdagangan Besar, dan Eceran	92.633,74	99.966,84	111.667,56	124.579,58	137,322.73
8	Transportasi, dan Pergudangan	16.243,53	19.016,38	21.370,86	23.617,51	26,215.30
No	Lapangan Usaha/Industri	2013	2014	2015	2016	2017
9	Penyediaan Akomodasi, dan Makan Minum	46.517,65	54.062,91	61.613,86	70.854,86	78,971.93
10	Informasi, dan Komunikasi	19.038,48	20.137,83	22.165,99	24.457,11	26,571.78
11	Jasa Keuangan, dan Asuransi	16.897,67	19.275,91	21.640,84	24.105,84	25,631.47
12	Real Estate	8.747,17	9.372,18	10.706,03	11.539,14	12,495.06
13	Jasa Perusahaan	8.072,65	8.889,03	9.852,48	10.926,17	12,098.85

No	Lapangan Usaha/Industri	2013	2014	2015	2016	2017
14	Administrasi Pemerintahan, Pertahanan, dan Jaminan Sosial Wajib	4.966,81	5.071,61	5.602,25	6.211,29	6,768.29
15	Jasa Pendidikan	8.239,24	9.259,95	10.156,32	11.036,18	11,958.10
16	Jasa Kesehatan, dan Kegiatan Sosial	2.472,71	2.814,32	3.089,80	3.389,78	3,730.51
17	Jasa lainnya	4.839,85	5.382,30	6.092,80	6.676,54	6,995.94
PDRB		327.802,04	365.350,94	406.223,50	451.383,24	495.043,30

Tabel 6
Jumlah agama dan pemeluknya di Kota Surabaya

No	Agama	2012	2013	2014	2015	2016	2017
1	Islam	2.377.104	2.576.576	3.030.576	2.432.502	2.566.174	2.619.094
2	Katolik	148.715	122.787	114.717	116.703	120.804	122.201
3	Kristen	295.714	722.000	648.717	266.608	275.720	278.933
4	Hindu	27.314	92.520	18.146	8.436	8.407	8.456
5	Budha	48.432	54.083	36.611	45.150	45.371	45.449
6	Konghucu	396	-	13	389	500	561
7	Lainnya	955	-	346	171	177	189

Tabel 7
Tingkat Produksi Telur Ayam kota Surabaya Tahun 2012-2017

Tahun	Volume (Kg)	Perkembangan (Kg)	Laju Perkembangan (%)
2012	14.551	2051	0,16
2013	20.163	5.612	0,38

2014	15.870	-4.293	-0,21
2015	15.354	-515	-0,03
2016	16.241	887	0,05
2017	13.035	-3.206	-0,19

Tabel 8
Harga Eceran Telur Ayam Di Berbagai Pasar Kota Surabaya
Tahun 2012-2017

Tahun	Harga (Rp/Kg)	Perkembangan (Rp/Kg)	Laju Perkembangan (%)
2012	23.275	748	0,03
2013	25.878	2.603	0,11
2014	28.757	2.879	0,11
2015	29.529	502	0,01
2016	35.054	5.795	0,18
2017	36.334	1.280	0,03

Tabel 9

Laju Inflasi Di Kota Surabaya (%)					
2012	2013	2014	2015	2016	2017
0,36	0,61	0,64	0,28	0,27	0,35

Tabel 10
Pertambahan Jumlah Penduduk Kota Surabaya
Tahun 2012-2017

Tahun	Jumlah Penduduk (Jiwa)	Perkembangan (Jiwa)	Laju Perkembangan (%)
2012	3.125.576	-101255	0,03
2013	3.200.454	74.878	0,02
2014	2.853.661	346.793	-0,10
2015	2.943.528	-89.867	0,03
2016	3.016.653	-73.125	0,02
2017	2.800.074	-58.230	-0,07