

## LAMPIRAN 1

### - FOTO BATAS LAHAN EKSISTING



**PERSIAPAN PENGUKURAN LAHAN**



**BATAS LAHAN EKSISTING**



**BATAS LAHAN EKSISTING**



**PENGUKURAN LAHAN**



**BATAS LAHAN**

## LAMPIRAN 2

Hasil wawancara dengan Pemilik ( *owner* ) Proyek Pembangunan Kantor Imigrasi Kelas III Non TPI Kediri .

Nama : Kelik Surya Ardhiansa , SE

NIP. : 198405162006041001

Jabatan : Pejabat Pembuat Komitmen ( PPK )

Ringkasan wawancara :

Sebagai wakil dari Pemilik Proyek ( Owner ) berharap untuk segera mewujudkan gedung baru yang lebih representative dan bisa mengakomodasi dalam melayani Pembuatan ataupun Perpanjangan *Pasport* bagi masyarakat Kediri maupun warga dari luar daerah.

Dan berharap dalam pembangunan tersebut bisa mengoptimalkan biaya dan waktu , mengingat anggaran yang tersedia cukup terbatas dan waktu yang ada sudah banyak kepotong untuk persiapan dalam Pelelangan.



Gambar Shop Drawing

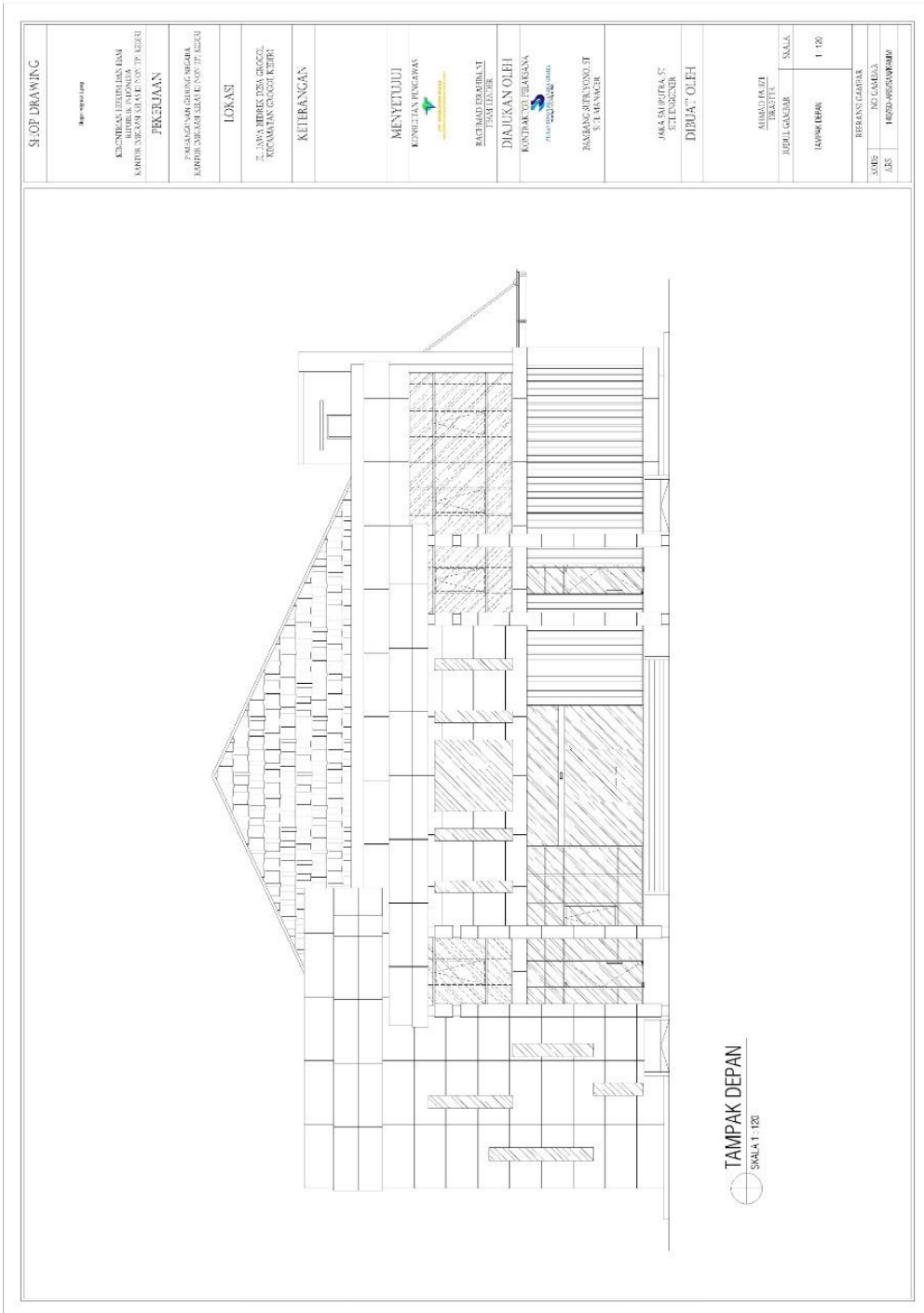

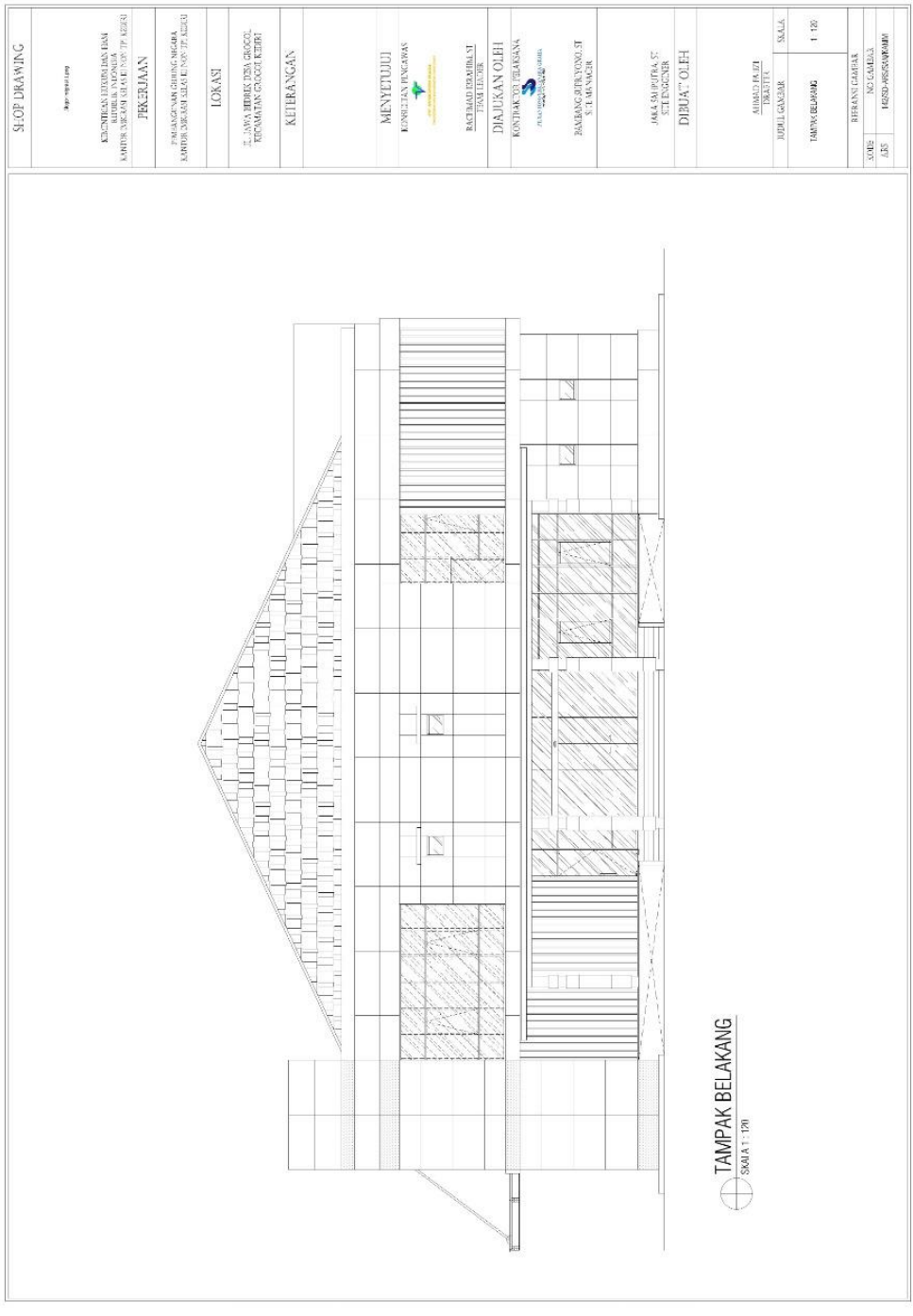

TAMPAK BELAKANG  
SKALA 1:100

SLOPE DRAWING	
<p>    <b>PT. SANGGAR HARAPAN</b>                   KECENDERAN LITIGASI DAN HUKUM                                   MAJLIS SARUNG MARAWATI, JALAN TPA KLEISI                                   SURABAYA 60132             </p>	
PEKERJAAN	
PERENCANAAN DAN PENGENDALIAN KUALITAS KEBANGSAAN	
LOKASI	
JL. ANTA WIRATA DESA GEGOL KECAMATAN GONGGONG KEBIRI	
KETERANGAN	
MENYETUJUI KONSULTAN PENGARAS 	
RACHMAD DAMRIH ST FIALENDOR	
DIJUKAN OLEH KONSULTAN PERENCANAAN 	
BANGKANG PURNOMO ST SITI MANICK	
JAKELAN WIKAL ST STELENGGAR	
DIBUAT OLEH	
AHMAD PALJI DESAER	
JUDUL GAMBAR	SKALA
TAMPAK BELAKANG	1:100
BERIKUT GAMBAR	
NO. GAMBAR	
NO. REVISI	





