

DETAIL ARSITEKTURAL



Dewi Sekardadu adalah putri dari Raja Menak Sembuyu (Kerajaan Blambangan)

Dewi Sekardadu menikah dengan Syekh Maulana Ishak (Tokoh Penyebar Islam)

Dewi Sekardadu adalah ibunda kandung dari Sunan Giri

Dewi Sekardadu tenggelam saat ingin menyelamatkan Sunan Giri

Jasad Dewi Sekardadu digotong oleh ikan keting sampai di pesisir pantai



Terdapat relief yang menceritakan sejarah dewi sekardadu secara lengkap di setiap dinding makam

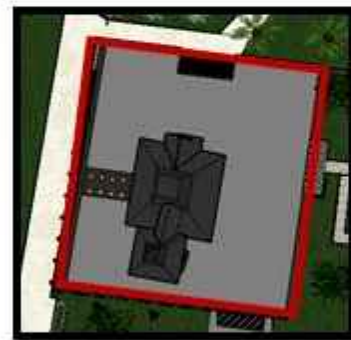

PROGRAM STUDI ARSITEKTUR
FAKULTAS TEKNIK
UNIVERSITAS 17 AGUSTUS 1945
SURABAYA

TUGAS AKHIR PERANCANGAN

Pengembangan Fasilitas
Makam Dewi Sekardadu
di Kabupaten Sidoarjo

SEMESTER GASAL 2019/2020

NAMA GAMBAR

**DETAIL
ARSITEKTURAL**

SKALA :

KODE GBR :

DIKERJAKAN OLEH

Sally Kumala Paramita
144150 2052

PEMBIMBING

Ir. Suko Istijanto, Dipl. T.R.P., M.T.
Ir. DadoesSoemarwanto, M.Arch

KETERANGAN
GAMBAR

NO./JML LBR