

LAMPIRAN

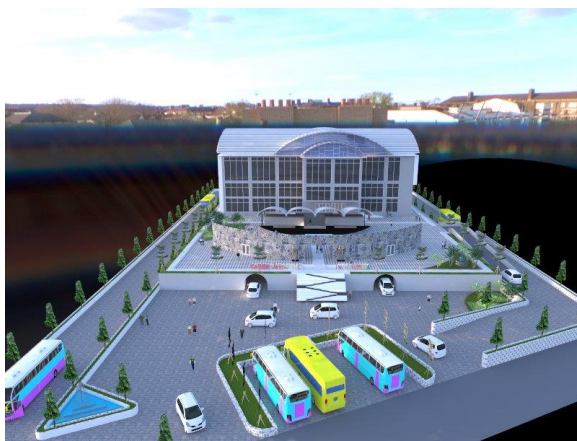





PROGRAM STUDI ARSITEKTUR

FAKULTAS TEKNIK
UNIVERSITAS 17 AGUSTUS 1945
SURABAYA

SEMESTER GENAP 2019/2020

TUGAS AKHIR PERANCANGAN

REDESAIN GEDUNG KESENIAN
KOTA BATU

NAMA GAMBAR

LAYOUT PLAN

SKALA : 1 :500 KODE GBR : ARS

DIKERJAKAN OLEH

NAMA : RIZKY JUWITA DEWI SUCI
NBI : 1441600028

PEMBIMBING

Ir. BENNY BINTARJO, D.H., M.T

KETERANGAN : NO / JML LBR

01 / 44

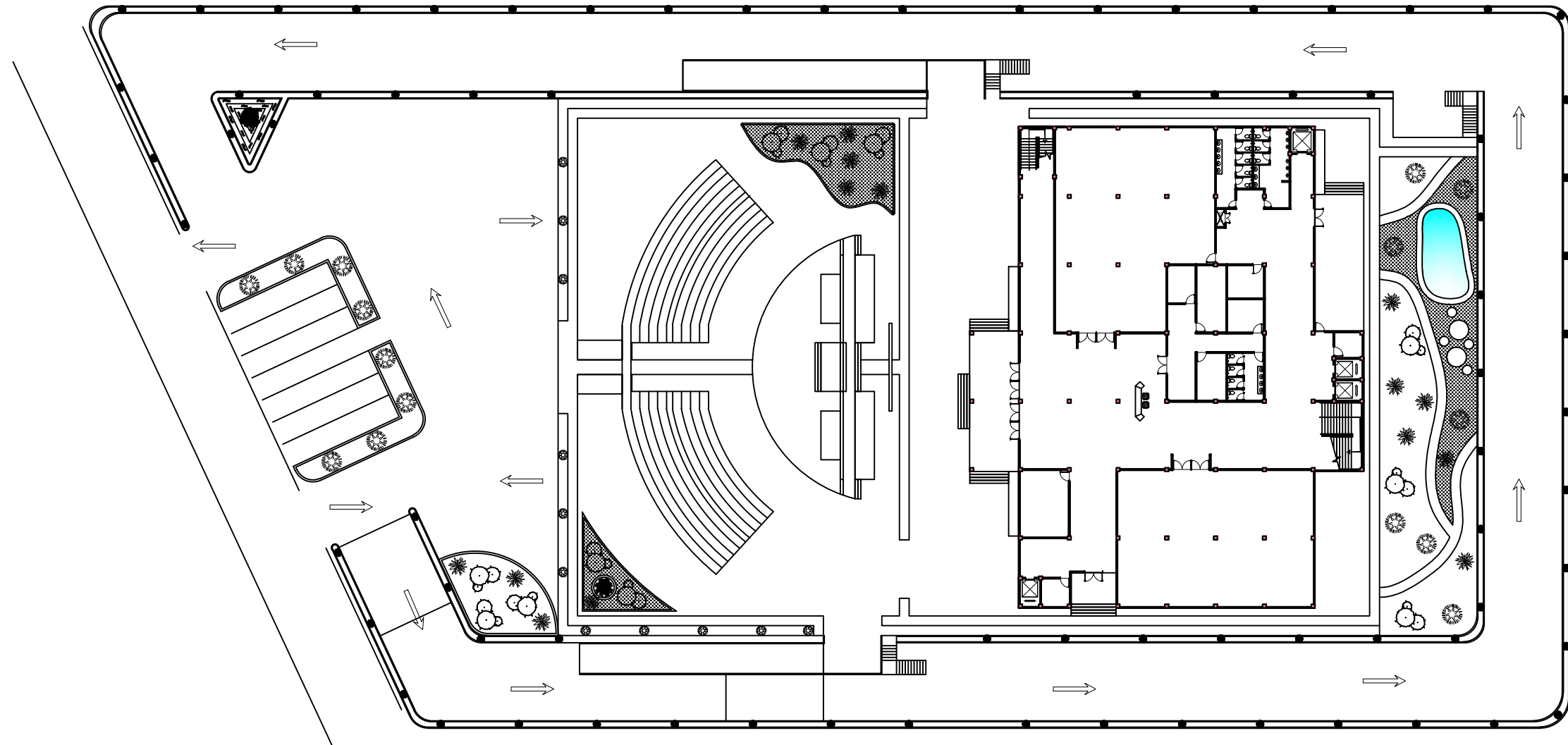
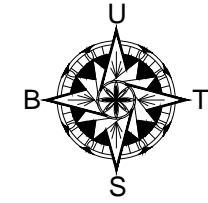

LAYOUT PLAN
ARS Skala 1:500



PROGRAM STUDI ARSITEKTUR

FAKULTAS TEKNIK
UNIVERSITAS 17 AGUSTUS 1945
SURABAYA

SEMESTER GENAP 2019/2020

TUGAS AKHIR PERANCANGAN

REDESAIN GEDUNG KESENIAN
KOTA BATU

NAMA GAMBAR

SITE PLAN

SKALA : 1 : 500 KODE GBR : ARS

DIKERJAKAN OLEH

NAMA : RIZKY JUWITA DEWI SUCI
NBI : 1441600028

PEMBIMBING

Ir. BENNY BINTARJO, D.H., M.T

KETERANGAN :

NO / JML LBR

02 / 44

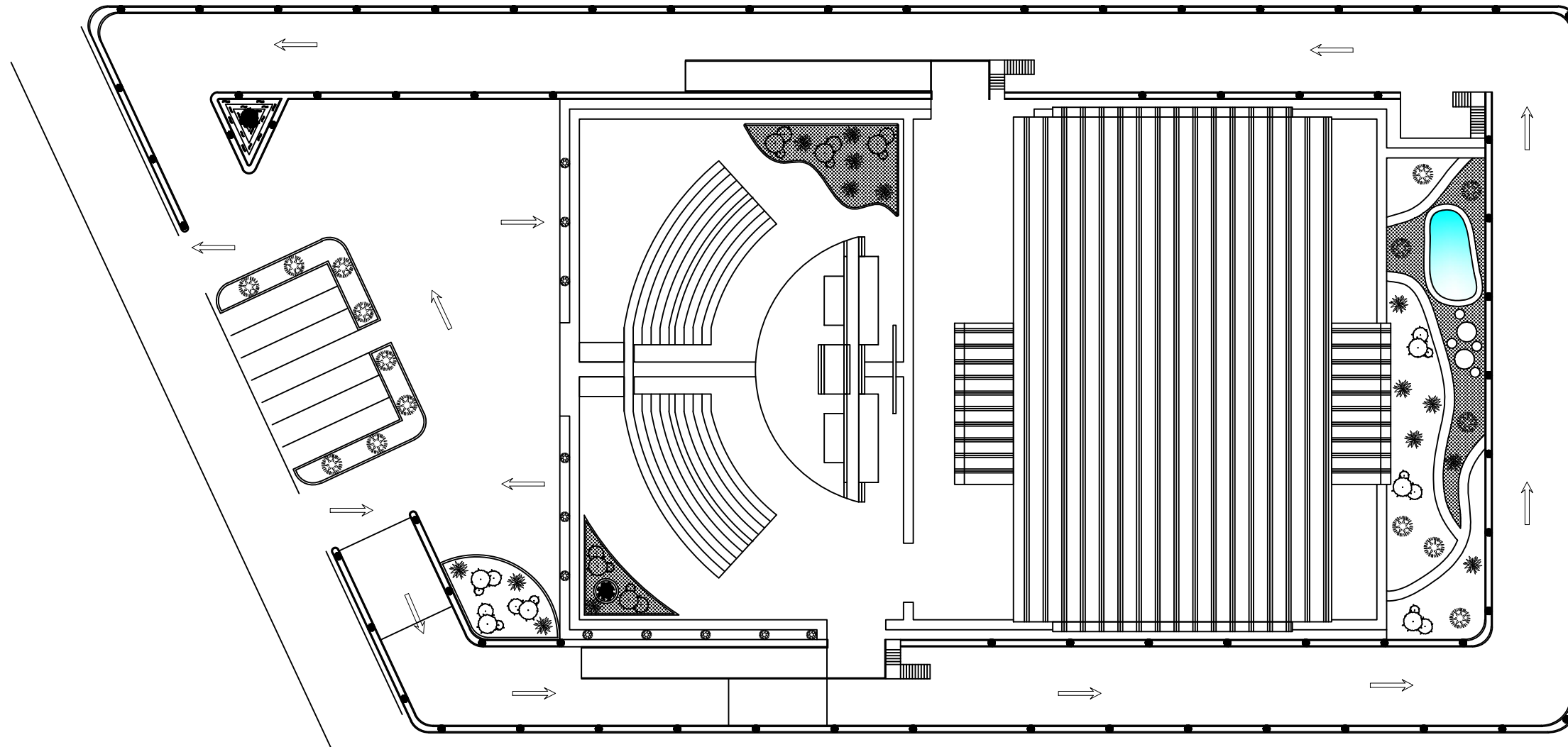
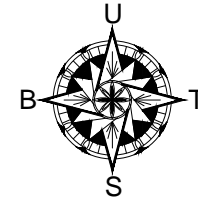

SITE PLAN
ARS Skala 1 : 500



PROGRAM STUDI ARSITEKTUR

FAKULTAS TEKNIK
UNIVERSITAS 17 AGUSTUS 1945
SURABAYA

SEMESTER GENAP 2019/2020

TUGAS AKHIR PERANCANGAN

REDESAIN GEDUNG KESENIAN
KOTA BATU

NAMA GAMBAR

TAMPAK BARAT KAWASAN

SKALA : 1 : 250 | KODE GBR : ARS

DIKERJAKAN OLEH

NAMA : RIZKY JUWITA DEWI SUCI
NBI : 1441600028

PEMBIMBING

Ir. BENNY BINTARJO, D.H., M.T

KETERANGAN :

NO / JML LBR

03 / 44

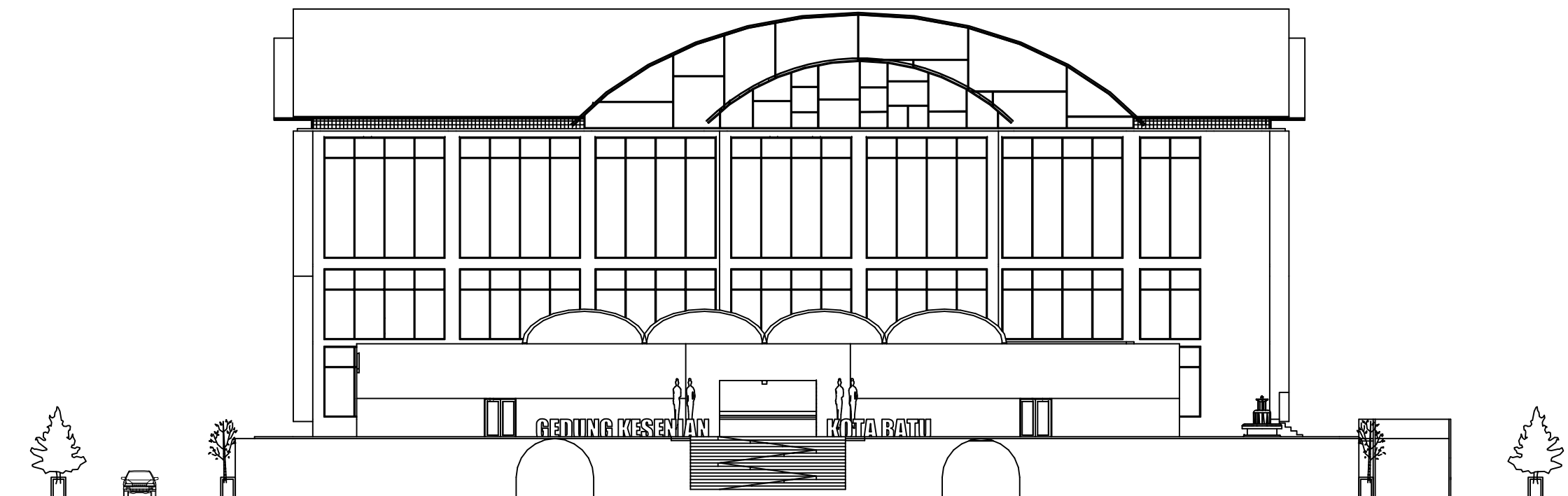

TAMPAK BARAT KAWASAN
ARS Skala 1 : 250



PROGRAM STUDI ARSITEKTUR

FAKULTAS TEKNIK
UNIVERSITAS 17 AGUSTUS 1945
SURABAYA

SEMESTER GENAP 2019/2020

TUGAS AKHIR PERANCANGAN

REDESAIN GEDUNG KESENIAN
KOTA BATU

NAMA GAMBAR

TAMPAK TIMUR KAWASAN

SKALA : 1 : 250 KODE GBR : ARS

DIKERJAKAN OLEH

NAMA : RIZKY JUWITA DEWI SUCI
NBI : 1441600028

PEMBIMBING

Ir. BENNY BINTARJO, D.H., M.T

KETERANGAN :

NO / JML LBR

04 / 44

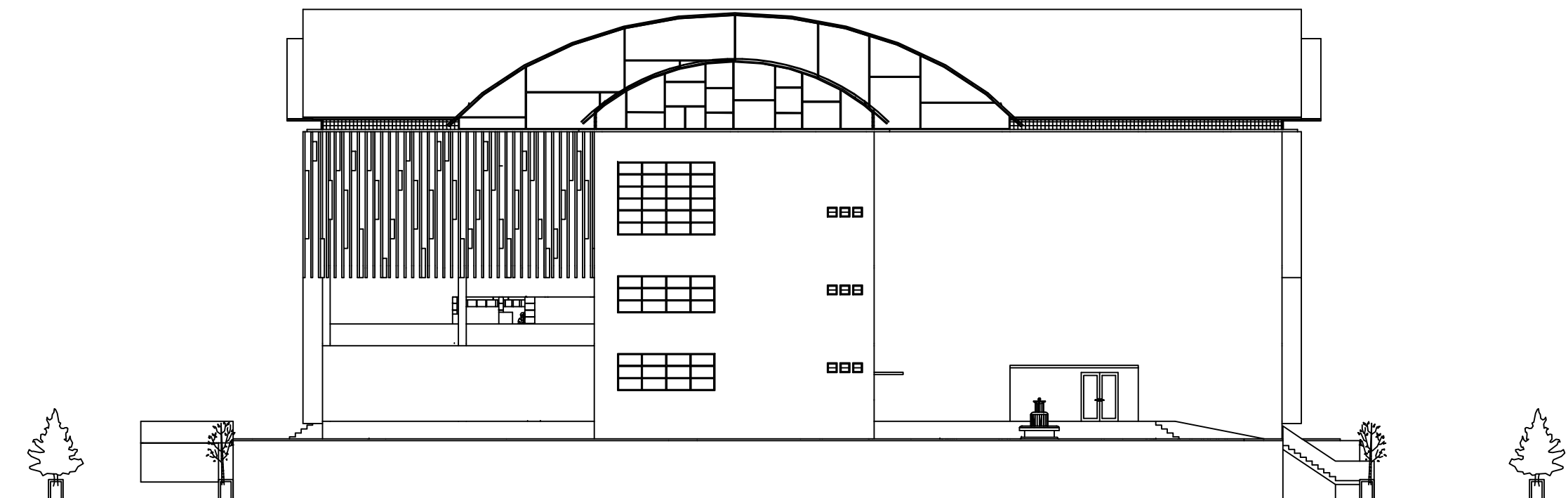

TAMPAK TIMUR KAWASAN
ARS Skala 1 : 250



PROGRAM STUDI ARSITEKTUR

FAKULTAS TEKNIK
UNIVERSITAS 17 AGUSTUS 1945
SURABAYA

SEMESTER GENAP 2019/2020

TUGAS AKHIR PERANCANGAN

REDESAIN GEDUNG KESENIAN
KOTA BATU

NAMA GAMBAR

TAMPAK UTARA KAWASAN

SKALA : 1 : 300 KODE GBR : ARS

DIKERJAKAN OLEH

NAMA : RIZKY JUWITA DEWI SUCI
NBI : 1441600028

PEMBIMBING

Ir. BENNY BINTARJO, D.H., M.T

KETERANGAN :

NO / JML LBR

05 / 44

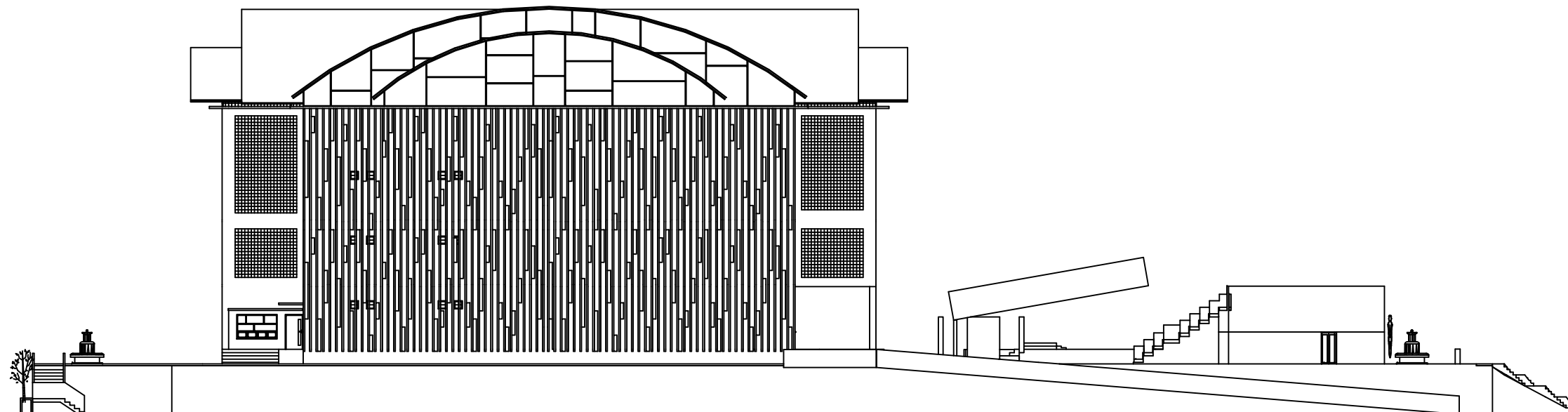

TAMPAK UTARA KAWASAN
ARS Skala 1 : 300



PROGRAM STUDI ARSITEKTUR

FAKULTAS TEKNIK
UNIVERSITAS 17 AGUSTUS 1945
SURABAYA

SEMESTER GENAP 2019/2020

TUGAS AKHIR PERANCANGAN

REDESAIN GEDUNG KESENIAN
KOTA BATU

NAMA GAMBAR

TAMPAK SELATAN KAWASAN

SKALA : 1 : 300 | KODE GBR : ARS

DIKERJAKAN OLEH

NAMA : RIZKY JUWITA DEWI SUCI
NBI : 1441600028

PEMBIMBING

Ir. BENNY BINTARJO, D.H., M.T

KETERANGAN :

NO / JML LBR

06 / 44

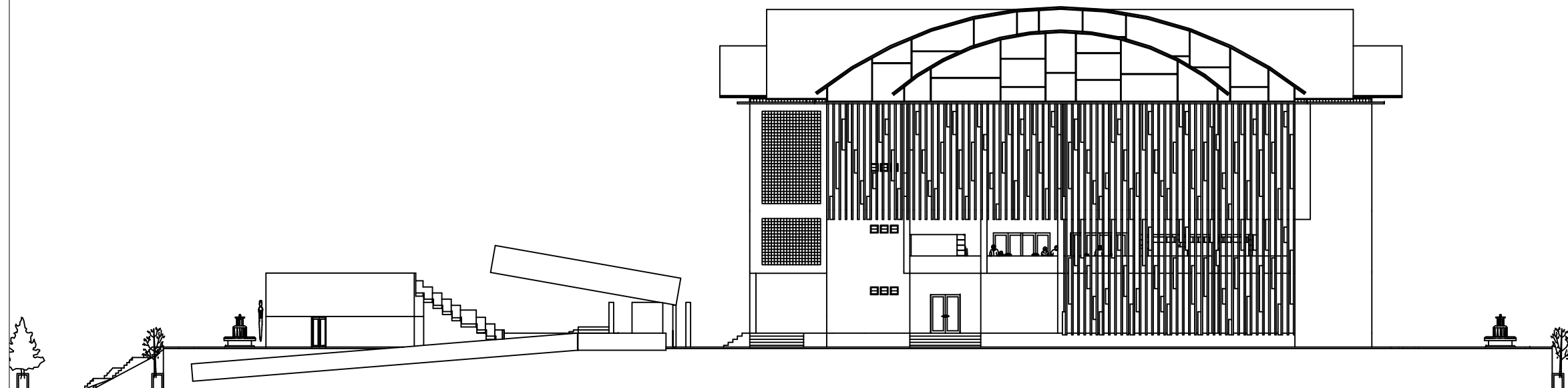

TAMPAK SELATAN KAWASAN
ARS Skala 1 : 300



PROGRAM STUDI ARSITEKTUR

FAKULTAS TEKNIK
UNIVERSITAS 17 AGUSTUS 1945
SURABAYA

SEMESTER GENAP 2019/2020

TUGAS AKHIR PERANCANGAN

REDESAIN GEDUNG KESENIAN
KOTA BATU

NAMA GAMBAR

POTONGAN A - A KAWASAN

SKALA : 1 : 400 | KODE GBR : ARS

DIKERJAKAN OLEH

NAMA : RIZKY JUWITA DEWI SUCI
NBI : 1441600028

PEMBIMBING

Ir. BENNY BINTARJO, D.H., M.T

KETERANGAN :

NO / JML LBR

07 / 44

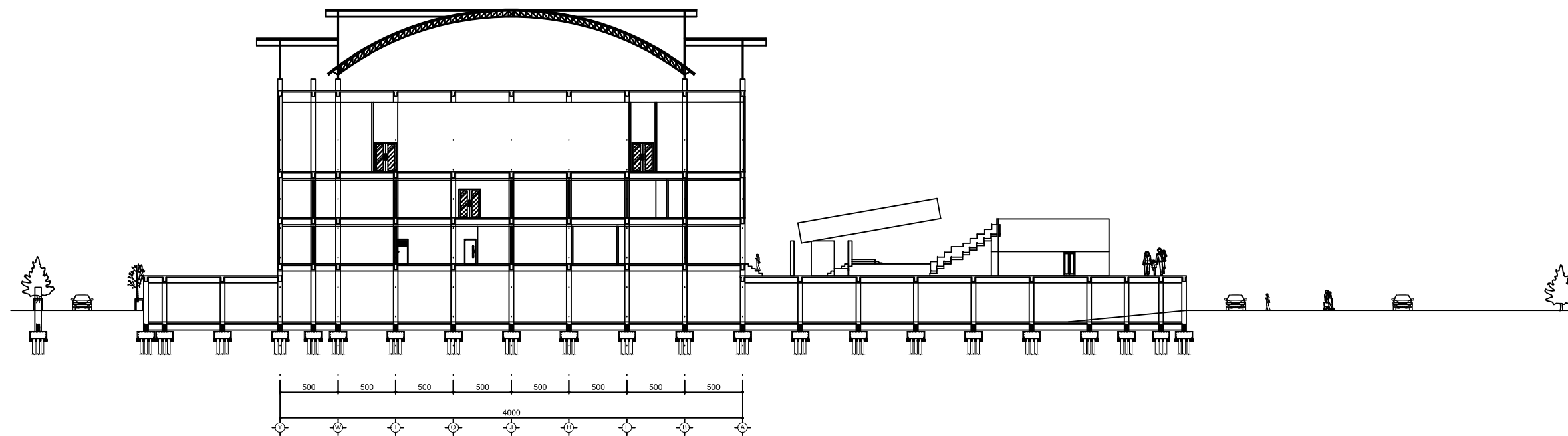

POTONGAN A - A KAWASAN
ARS Skala 1:400



PROGRAM STUDI ARSITEKTUR

FAKULTAS TEKNIK
UNIVERSITAS 17 AGUSTUS 1945
SURABAYA

SEMESTER GENAP 2019/2020

TUGAS AKHIR PERANCANGAN

REDESAIN GEDUNG KESENIAN
KOTA BATU

NAMA GAMBAR

POTONGAN B - B KAWASAN

SKALA : 1 : 250 | KODE GBR : ARS

DIKERJAKAN OLEH

NAMA : RIZKY JUWITA DEWI SUCI
NBI : 1441600028

PEMBIMBING

Ir. BENNY BINTARJO, D.H., M.T

KETERANGAN :

NO / JML LBR

08 / 44

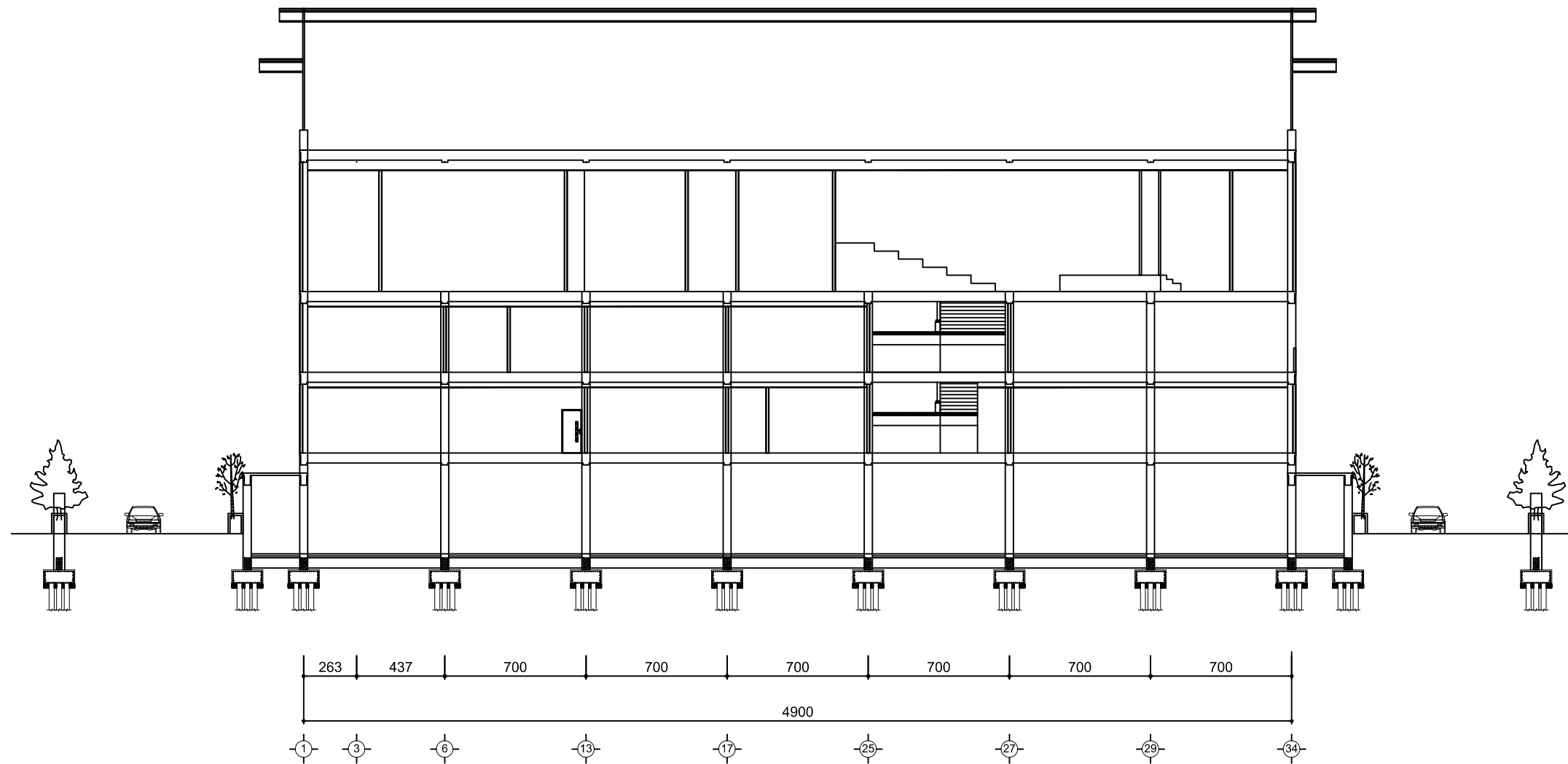

POTONGAN B - B KAWASAN
ARS Skala 1 : 250



PROGRAM STUDI ARSITEKTUR
 FAKULTAS TEKNIK
 UNIVERSITAS 17 AGUSTUS 1945
 SURABAYA

SEMESTER GENAP 2019/2020

TUGAS AKHIR PERANCANGAN

REDESAIN GEDUNG KESENIAN
 KOTA BATU

NAMA GAMBAR

DENAH LANTAI 1

SKALA : 1 : 250 KODE GBR : ARS

DIKERJAKAN OLEH

NAMA : RIZKY JUWITA DEWI SUCI
 NBI : 1441600028

PEMBIMBING

Ir. BENNY BINTARJO, D.H., M.T

KETERANGAN :

NO / JML LBR

12 / 44

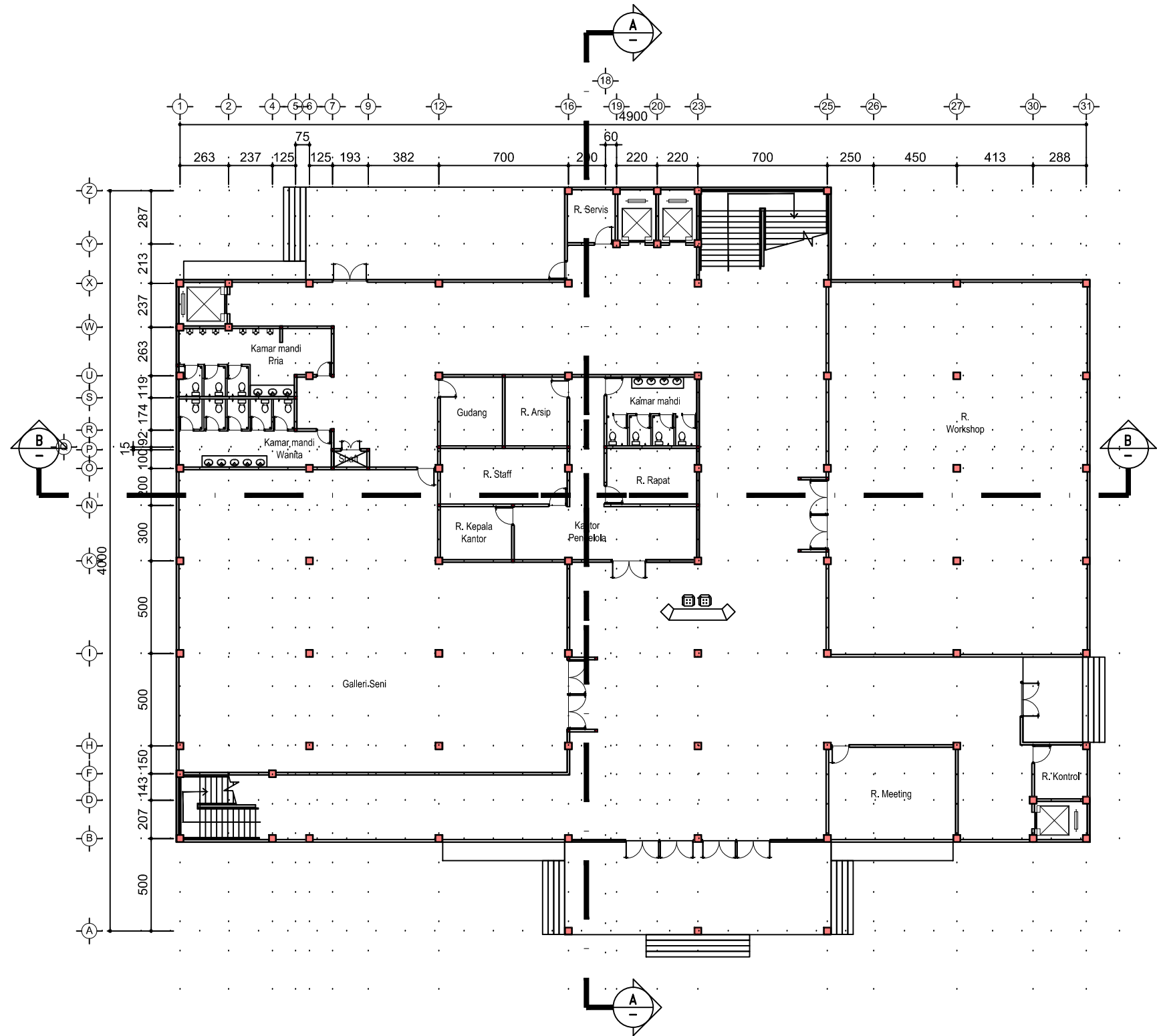
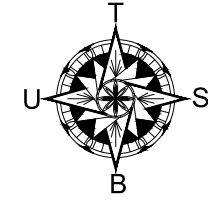

DENAH LANTAI 1
 ARS Skala 1 : 250



PROGRAM STUDI ARSITEKTUR

FAKULTAS TEKNIK
UNIVERSITAS 17 AGUSTUS 1945
SURABAYA

SEMESTER GENAP 2019/2020

TUGAS AKHIR PERANCANGAN

REDESAIN GEDUNG KESENIAN
KOTA BATU

NAMA GAMBAR

DENAH LANTAI 2

SKALA : 1 : 250 KODE GBR : ARS

DIKERJAKAN OLEH

NAMA : RIZKY JUWITA DEWI SUCI
NBI : 1441600028

PEMBIMBING

Ir. BENNY BINTARJO, D.H., M.T

KETERANGAN :

NO / JML LBR

13 / 44

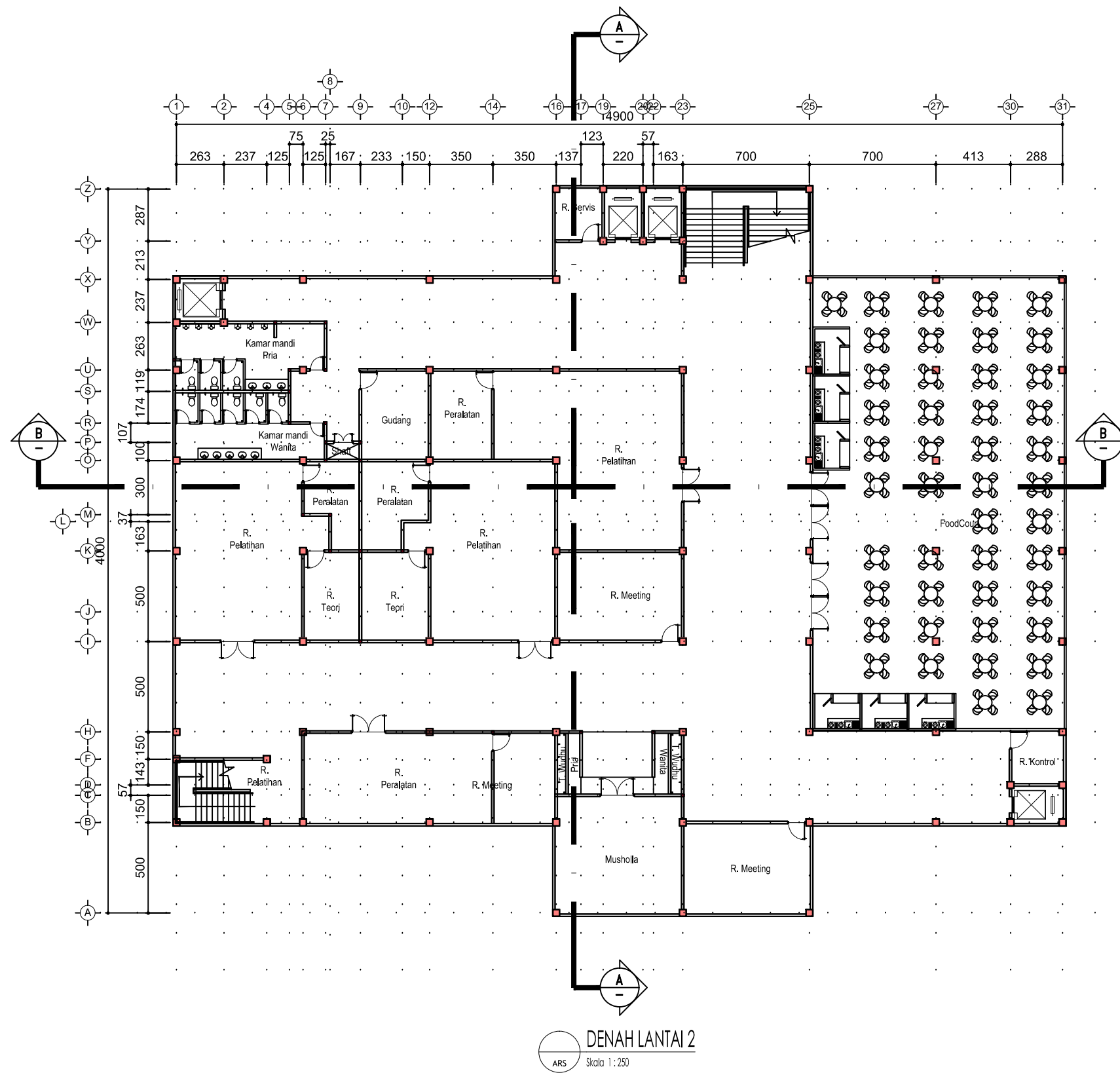
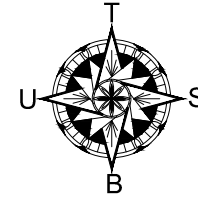

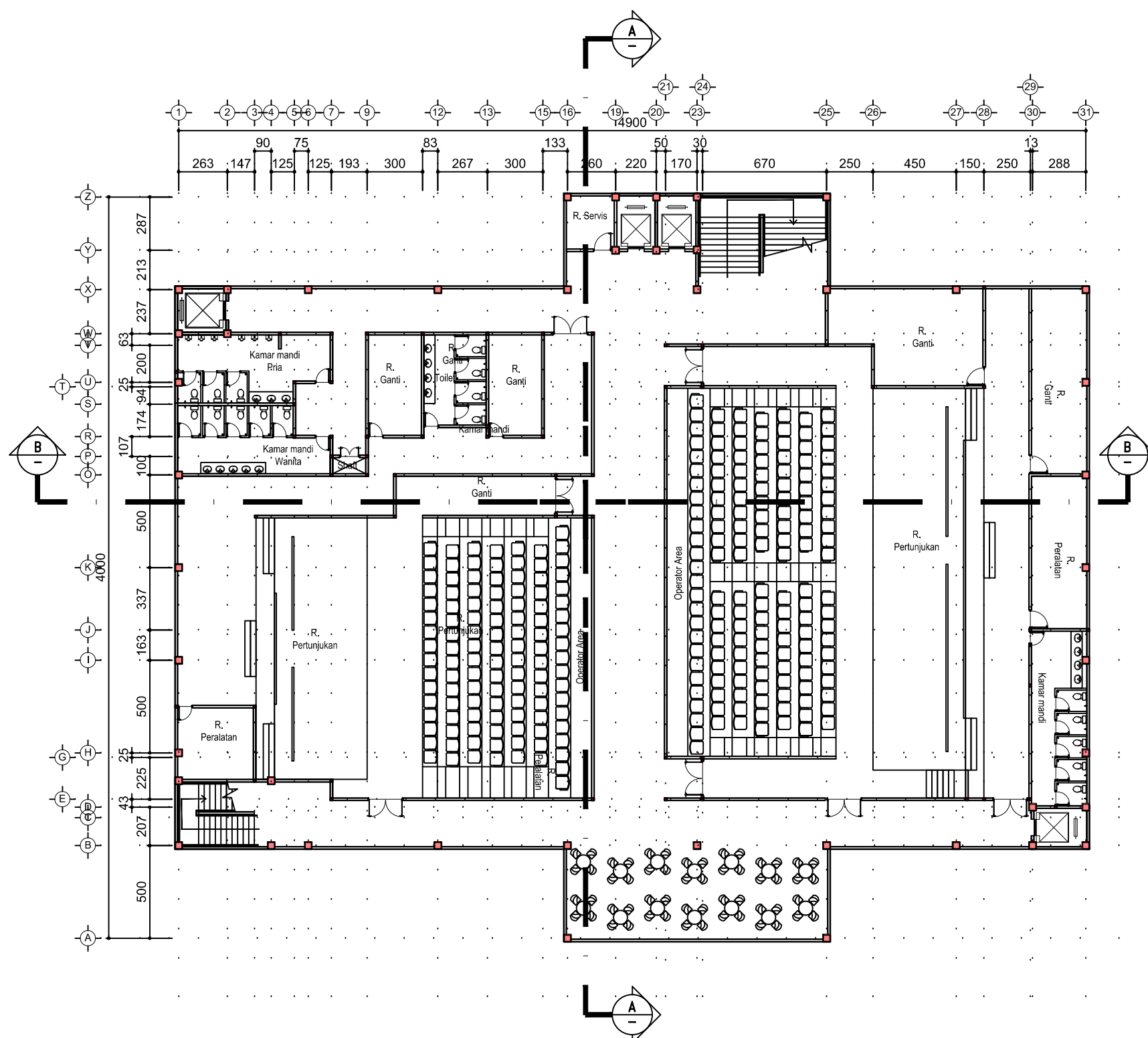

DENAH LANTAI 1
ARS Skala 1 : 250



PROGRAM STUDI ARSITEKTUR
FAKULTAS TEKNIK
UNIVERSITAS 17 AGUSTUS 1945
SURABAYA

SEMESTER GENAP 2019/2020

TUGAS AKHIR PERANCANGAN

REDESAIN GEDUNG KESENIAN
KOTA BATU

NAMA GAMBAR

DENAH LANTAI 3

SKALA : 1 : 250 KODE GBR : ARS

DIKERJAKAN OLEH

NAMA : RIZKY JUWITA DEWI SUCI
NBI : 1441600028

PEMBIMBING

Ir. BENNY BINTARJO, D.H., M.T

KETERANGAN : NO / JML LBR

14 / 44

BIOGRAFI PENULIS



Rizky Juwita Dwi Suci terlahir dari pasangan Fachrudin Agus Widodo dan Munarsih sebagai anak pertama dari tiga bersaudara. Penulis dilahirkan di Nganjuk pada tanggal 3 Januari 1998. Penulis menempuh pendidikan dimulai dari SDN Berbek 1 (2003-2009), kemudian melanjutkan di SMPN 1 Berbek (2009-2012) dan SMKN 1 Nganjuk (2012-2015). Dan melanjutkan ke Perguruan Tinggi di Universitas 17 Agustus 1945 Fakultas Teknik Program Studi Teknik Arsitektur pada tahun 2016. Setelah lulus SMK sampai dengan saat ini penulis bekerja di CV. Makarya Engineering Kota Surabaya yang bergerak di bidang jasa konsultasi konstruksi.

Sejak kecil penulis bercita-cita ingin menjadi arsitek, sering menggambar di rumah maupun di sekolah. Seiring berjalanya waktu, penulis menentukan pilihan Sekolah Menengah Kejuruan (SMK). Teknik gambar bangunan yang dipilih dalam jurusan disekolah tersebut.

Kecintaan terhadap dunia arsitek ini yang membuat penulis menjadi yakin dan percaya mempunyai keinginan untuk mengembangkan diri didunia arsitektur dan ingin mengabdikan kepada negara di bidang pembangunan. Dengan keyakinan dan motivasi tinggi penulis telah dapat berhasil menyelesaikan Tugas Akhir ini. Semoga apa yang telah dikerjakan ini bermanfaat bagi pribadi penulis dan bermanfaat bagi perkembangan dunia arsitektur khususnya dinegara Indonesia tercinta ini.

Akhir kata penulis mengucapkan rasa syukur kepada ALLAH SWT dan ucapan terima kasih kepada semua pihak yang terkait, sehingga penulis dapat menyelesaikan Tugas Akhir dengan judul “ **Redesain Gedung Kesenian Kota Batu** “ ini dengan baik.