

LAMPIRAN

Lampiran I Skala Intensitas Penggunaan Media Sosial

No	PERNYATAAN	JAWABAN			
		SS	S	TS	STS
1.	Saya mengakses media sosial karena hal tersebut merupakan salah satu kebutuhan hidup saya				
2.	Saya tertarik berbagai fitur terbaru yang disediakan oleh media sosial				
3.	Saya memiliki ketertarikan terhadap informasi yang ada di media sosial				
4.	saya menggunakan media sosial untuk mendapatkan informasi yang terbaru				
5.	saya percaya bahwa informasi yang terdapat di dalam media sosial terjamin kebenarannya				
6.	Saya memahami terhadap apa yang saya baca di media sosial				
7	Relasi yang saya miliki di media sosial lebih banyak daripada di lingkungan rumah				
8.	Menurut saya banyak sekali manfaat yang didapat dari media sosial				
9.	Saya mempraktikan tutorial tentang kreativitas di media sosial dalam kehidupan sehari-hari				
10.	Saya cepat memahami informasi yang sedang trending saat ini di media sosial				
11.	Saya menggunakan media sosial lebih dari 3 jam dalam sehari				

12.	Saya menggunakan media sosial hingga larut malam				
13.	Saya menggunakan media sosial hingga larut malam				
14.	Saya dapat menghabiskan waktu berjam-jam untuk mengakses media sosial				
15.	Mengakses media sosial membuat mood saya menjadi bahagia				
16.	Saya menyempatkan untuk mengecek media sosial setiap saat				
17.	Saya dapat menggunakan media sosial lebih dari 10 kali dalam sehari				
18.	Saya menggunakan media sosial hampir seharian				
19.	Saya suka membagikan kegiatan sehari-hari saya dalam media sosial				
20.	Saya sering update status di media sosial				
21.	Saya mengakses media sosial seperlunya saja				
22.	Saya mengakses media sosial seperlunya saja				
23.	Saya mengakses media sosial seperlunya saja				
24.	Saya menggunakan media sosial untuk mengusir rasa bosan				
25.	Saya kurang mudah percaya dengan informasi yang berasal dari media sosial				
26.	Saya tidak mudah percaya dengan informasi yang saya baca di media sosial				

27.	Relasi yang saya miliki di lingkungan lebih banyak daripada di media sosial				
28.	Banyak informasi yang HOAX di media sosial				
29.	Saya berhati-hati dalam mempraktekan sebuah hal dari media sosial di kehidupan sehari-hari				
30.	Saya kurang mampu menangkap informasi yang sedang trending di media sosial				
31.	Saya menggunakan media sosial disaat perlu saja				
32.	Saya menggunakan media sosial kurang dari 1 jam.				
33.	Saya menggunakan media sosial untuk mengusir rasa bosan saja				
34.	Saya menggunakan media sosial hanya untuk terhubung dengan keluarga saja				
35.	Mengakses media sosial membuat mood saya menjadi berubah-ubah				
36.	Saya menggunakan media sosial				
37.	Saya menggunakan media sosial kurang dari 10 kali dalam sehari				
38.	Saya membagikan konten orang lain di media sosial				
39.	Saya membagikan kegiatan sehari-hari saya dalam media sosial				
40.	Saya kurang suka berdiskusi dengan teman melalui media sosial				

Lampiran II Skala Kecenderungan Narsistik

No	PERNYATAAN	JAWABAN			
		SS	S	TS	STS
1.	Saya percaya diri dalam diskusi di media sosial				
2.	Saya memimpin percakapan dalam grup media sosial yang saya ikuti .				
3.	Saya mengarahkan diskusi agar tetap fokus pada topik yang penting.				
4.	Saya berani mengemukakan pendapat saya yang berbeda dengan orang lain.				
5.	Saya bangga dapat menunjukkan pencapaian saya di media sosial.				
6.	Saya membagikan foto atau cerita tentang keberhasilan saya agar orang lain mengetahui kemampuan saya.				
7.	Saya percaya menampilkan sisi terbaik di media sosial membantu saya mendapatkan pengakuan yang layak.				
8.	Berbagi pencapaian secara terbuka di media sosial dapat meningkatkan rasa percaya diri saya.				
9.	saya memanfaatkan orang lain hanya untuk mendapatkan pujian atau kekaguman tanpa memperhatikan perasaan mereka.				
10.	Saya memanfaatkan keberadaan teman saya di media sosial agar saya terlihat lebih populer.				
11.	Saya sering menampilkan kebersamaan dengan orang-orang berpengaruh hanya untuk meningkatkan citra saya.				

12.	Saya memposting foto bersama orang sukses agar terlihat memiliki koneksi penting.				
13.	Saya abaikan perasaan orang lain saat saya berusaha menarik perhatian mereka.				
14.	Saya merasa bahwa pendapat orang lain tidak penting.				
15.	Saya cenderung memaksakan pandangan saya tanpa memperhatikan reaksi negative dari orang lain				
16.	Saya menganggap perhatian orang lain sebagai sesuatu yang memang seharusnya saya dapatkan.				
17.	Saya abaikan masukan dari orang lain karena pendapat saya lebih benar.				
18.	Saya sulit menerima kritik karena merasa orang lain tidak memahami kemampuan saya.				
19.	Saya sering mengabaikan komentar orang lain karena merasa mereka tidak setara dengan saya.				
20.	Saya tidak butuh validasi dari siapa pun karena saya sudah cukup hebat.				
21.	Saya haus untuk menonjolkan diri agar dianggap lebih baik daripada orang lain.				
22.	Saya terdorong untuk selalu tampil lebih hebat dari orang lain dalam segala hal.				
23.	Saya sering menunjukkan pencapaian saya agar dianggap lebih unggul dibandingkan yang lain.				

24.	Saya menampilkan diri saya sebagai pribadi yang lebih hebat, dan unggul, berharap orang lain mengagumi saya.				
25.	Saya dapat mengatasi perasaan sedih dengan melakukan aktivitas yang saya sukai.				
26.	Saya mampu menenangkan diri sendiri ketika sedang stress.				
27.	Saya yakin bahwa melakukan hobi secara mandiri bisa membuat saya merasa lebih Bahagia.				
28.	Saya puas dengan cara saya dalam mengelola emosi.				
29.	Saya ragu untuk mengambil Keputusan dalam interaksi media sosial.				
30.	Saya sulit memimpin diskusi karena kurang percaya diri				
31.	Saya cenderung mengikuti Keputusan orang lain daripada membuat Keputusan sendiri				
32.	Saya kurang mampu menunjukkan dominasi dalam percakapan media sosial.				
33.	Saya tidak perlu membagikan pencapaian saya di media sosial hanya untuk mendapatkan pujian.				
34.	Saya jarang menunjukkan keberhasilan saya di media sosial karena itu bukan hal yang harus dipamerkan.				
35.	Saya tidak percaya bahwa pengakuan dari orang lain di media sosial menentukan nilai diri saya.				

36.	Saya merasa tidak nyaman menampilkan sisi terbaik saya secara terus-menerus hanya demi mendapat perhatian.				
37.	Saya mampu membangun hubungan yang saling menguntungkan untuk meningkatkan citra diri saya secara positif				
38.	Saya memanfaatkan jaringan sosial untuk mendapatkan pengakuan dari orang lain.				
39.	Saya berusaha mendapatkan pengakuan berdasarkan kualitas diri, bukan melalui siapa yang saya kenal.				
40.	Saya menjaga hubungan di media sosial dengan tulus, bukan untuk kepentingan pribadi semata.				
41.	Saya berusaha menyampaikan pendapat tanpa mengabaikan perasaan orang lain.				
42.	Saya menghargai pandangan orang lain meskipun berbeda dengan saya.				
43.	Saya tidak merasa harus selalu menjadi pusat perhatian dalam setiap situasi.				
44.	Saya mempertimbangkan reaksi orang lain sebelum memposting atau berbicara di media sosial.				
45.	Saya terbuka terhadap masukan karena itu membantu saya berkembang.				
46.	Saya menghargai pendapat orang lain.				
47.	Saya berusaha memahami kritik sebagai bentuk kepedulian, bukan serangan.				

48.	Saya tidak menganggap diri saya paling benar dalam setiap situasi.				
49.	Saya sering merasa minder ketika harus menunjukkan kelebihan saya di depan orang lain.				
50.	Saya merasa tidak perlu menampilkan diri sebagai orang yang lebih hebat dari orang lain.				
51.	Saya kesulitan untuk menonjolkan diri di antara rekan-rekan saya.				
52.	Saya cenderung ragu dengan kemampuan diri saya sendiri sehingga tidak berani tampil.				
53.	Saya tidak mampu mengatasi masalah emosional tanpa bantuan orang lain.				
54.	Saya kesepian meskipun sudah melakukan aktivitas yang saya sukai				
55.	Saya cemas jika harus mengelola perasaan sendiri tanpa dukungan dari orang lain.				
56.	Saya tidak yakin bisa memenuhi kebutuhan psikologis saya hanya dengan aktivitas sendiri.				

Lampiran IV Tabulasi Data Kecenderungan Narsistik

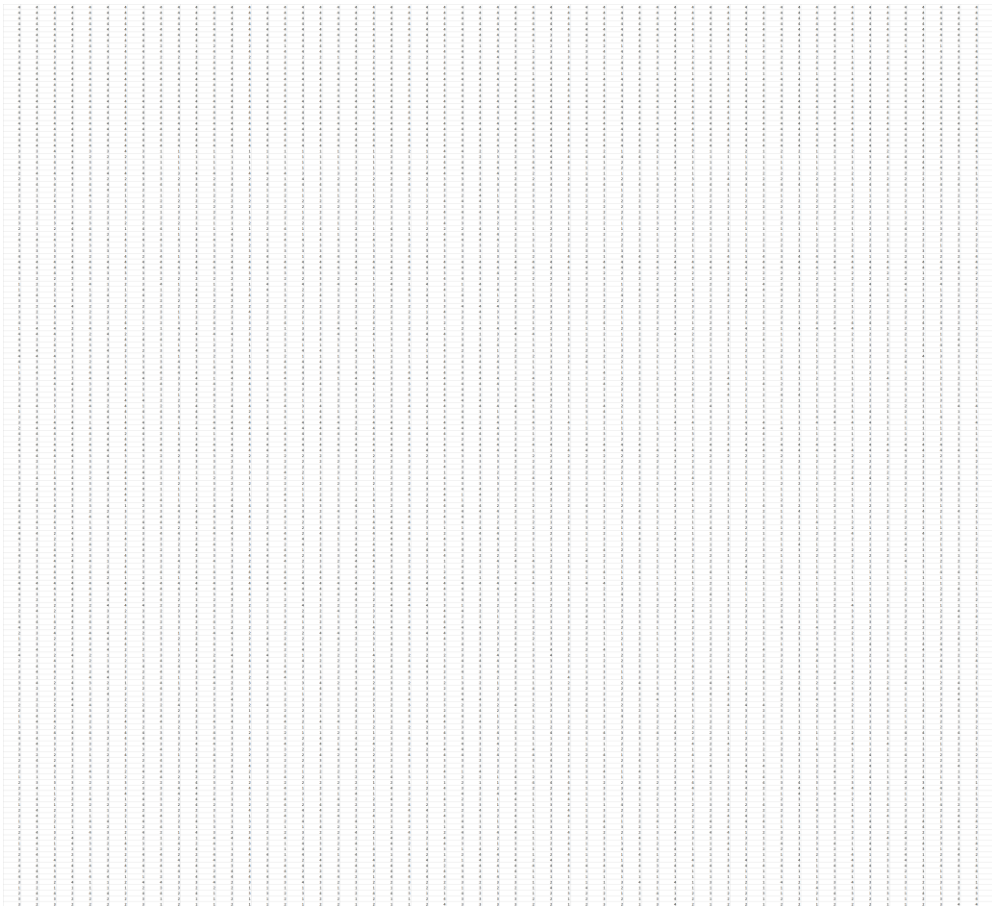
A large, empty table grid with many columns and rows, intended for data tabulation. The grid consists of approximately 30 columns and 20 rows of small, empty cells.

Lampiran V Total score tabulasi data

INTENSITAS PENGGUNAAN MEDIA SOSIAL				KECENDERUNGAN NARSISTIK	
160					224
160					224
160					224
160					224
160					224
154					221
160					224
95					137
160					218
108					139
160					224
160					224
160					163
160					224
160					224
160					224
160					224
160					224
160					224
160					224
160					224
160					224
160					224
160					224
100					224
160					224
160					224
104					124
102					121
106					126
97					127
124					141
101					138
160					224
122					104
113					104
104					135
97					140
115					114
97					135

97					106
112					111
103					112
98					170
101					124
160					168
93					148
160					224
160					224
102					139
104					129
98					134
93					151
98					148
104					134
93					128
100					127
102					117
116					142
95					142
95					144
109					139
114					119
94					131
95					110
102					134
99					145
101					143
110					145
103					151
97					142
97					149
102					138
107					143
97					133
96					147
103					161
98					155
67					155
101					141

128					199
113					218
109					127
102					133
97					119
120					126
121					133
106					133
114					115
98					113
101					137
102					145
95					149
100					138
92					139
100					136
96					140
99					145
99					130
106					152
101					137
89					141
105					131
105					156
100					121
98					155
109					151
106					149
107					142
103					133
101					149
90					139
95					152
106					137
95					139
103					146
93					142
85					143
103					137
102					157

94					157
96					150
107					134
98					136
113					147
89					144
101					138
95					140
93					142
95					132
127					144
123					114
120					153
104					138
124					145
107					140
106					146
104					139
94					139
98					142
100					133
103					139
102					148
111					134
109					134
100					146
105					140
93					151
91					146
95					139
96					149
99					135
92					143
101					142
103					140
109					140
76					214
95					130
106					128
94					147
88					95
99					144
111					116
111					116

Lampiran VI Hasil Uji Validitas dan Reliabilitas skala Intensitas Penggunaan Media Sosial

Scale : Uji Diskriminasi Aitem Skala Intensitas Penggunaan Media Sosial

Case Processing Summary

		N	%
Cases	Valid	163	100.0
	Excluded ^a	0	.0
	Total	163	100.0

a. Listwise deletion based on all variables in the procedure.

Reliability Statistics

Cronbach's

Alpha	N of Items
.941	40

	Item-Total Statistics			
	Scale Mean if Item Deleted	Scale Variance if Item Deleted	Corrected Item-Total Correlation	Cronbach's Alpha if Item Deleted
VAR00001	108.48	513.832	.426	.940
VAR00002	108.18	520.917	.347	.940
VAR00003	108.34	515.548	.425	.940
VAR00004	108.49	512.918	.455	.940
VAR00005	108.27	518.211	.364	.940
VAR00006	108.36	514.208	.457	.940
VAR00007	108.51	511.363	.514	.939
VAR00008	108.16	518.493	.399	.940
VAR00009	108.31	515.253	.432	.940
VAR00010	108.37	515.111	.437	.940
VAR00011	108.34	514.842	.450	.940
VAR00012	108.37	513.001	.481	.939
VAR00013	108.59	514.182	.414	.940
VAR00014	108.40	514.673	.427	.940
VAR00015	108.34	515.410	.450	.940
VAR00016	108.44	511.532	.468	.940
VAR00017	108.40	513.860	.475	.939
VAR00018	108.65	508.587	.522	.939
VAR00019	108.42	514.134	.502	.939
VAR00020	108.55	511.903	.449	.940

VAR00021	108.74	508.566	.542	.939
VAR00022	108.88	505.351	.571	.939
VAR00023	108.83	506.575	.570	.939
VAR00024	108.90	507.575	.528	.939
VAR00025	109.15	501.595	.654	.938
VAR00026	108.94	504.613	.618	.938
VAR00027	108.72	508.250	.564	.939
VAR00028	109.13	501.574	.612	.938
VAR00029	109.18	502.283	.620	.938
VAR00030	108.78	507.346	.548	.939
VAR00031	109.04	502.548	.629	.938
VAR00032	108.80	506.714	.559	.939
VAR00033	108.94	503.910	.616	.938
VAR00034	108.91	502.837	.621	.938
VAR00035	108.95	505.788	.564	.939
VAR00036	109.12	504.516	.559	.939
VAR00037	108.87	504.759	.587	.939
VAR00038	108.93	505.204	.585	.939
VAR00039	108.87	505.809	.584	.939
VAR00040	108.81	506.155	.527	.939

Lampiran VII Hasil Uji Validitas dan Reliabilitas skala Kecenderungan Narsistik

Uji Validitas dan Reliabilitas Putaran Pertama

Case Processing Summary

		N	%
Cases	Valid	163	100.0
	Excluded ^a	0	.0
	Total	163	100.0

a. Listwise deletion based on all variables in the procedure.

Reliability Statistics

Cronbach's Alpha	N of Items
.962	56

Item-Total Statistics

	Scale Mean if Item Deleted	Scale Variance if Item Deleted	Corrected Item-Total Correlation	Cronbach's Alpha if Item Deleted
VAR00001	149.60	1171.205	.458	.962
VAR00002	149.37	1172.087	.466	.962
VAR00003	149.45	1173.397	.441	.962
VAR00004	149.48	1173.683	.408	.962
VAR00005	149.52	1173.474	.429	.962
VAR00006	149.59	1168.762	.490	.962
VAR00007	149.55	1169.199	.480	.962
VAR00008	149.44	1172.989	.457	.962
VAR00009	149.69	1159.053	.573	.962
VAR00010	149.83	1156.983	.595	.962
VAR00011	149.71	1159.728	.538	.962
VAR00012	149.62	1161.879	.547	.962
VAR00013	149.71	1162.147	.543	.962
VAR00014	149.70	1158.039	.606	.962
VAR00015	149.83	1156.909	.574	.962
VAR00016	149.68	1164.058	.485	.962
VAR00017	149.85	1155.106	.581	.962
VAR00018	149.63	1161.888	.537	.962
VAR00019	149.79	1156.512	.610	.962

VAR00020	149.68	1162.848	.532	.962
VAR00021	149.79	1156.648	.565	.962
VAR00022	149.75	1160.807	.531	.962
VAR00023	149.67	1160.285	.564	.962
VAR00024	149.64	1161.836	.558	.962
VAR00025	149.28	1183.806	.273	.963
VAR00026	149.29	1178.012	.380	.962
VAR00027	149.42	1179.566	.342	.962
VAR00028	149.48	1172.597	.433	.962
VAR00029	149.87	1165.520	.502	.962
VAR00030	150.18	1156.472	.551	.962
VAR00031	149.98	1169.142	.451	.962
VAR00032	149.94	1163.411	.522	.962
VAR00033	150.28	1153.534	.615	.962
VAR00034	150.03	1154.820	.618	.962
VAR00035	150.23	1151.633	.673	.961
VAR00036	150.10	1152.057	.638	.961
VAR00037	150.36	1150.934	.666	.961
VAR00038	149.91	1166.647	.479	.962
VAR00039	150.12	1153.190	.629	.962
VAR00040	150.34	1144.548	.729	.961
VAR00041	150.06	1151.675	.643	.961
VAR00042	150.17	1146.806	.686	.961
VAR00043	150.26	1144.946	.684	.961
VAR00044	150.28	1146.587	.718	.961
VAR00045	150.22	1148.235	.661	.961
VAR00046	150.18	1152.147	.611	.962
VAR00047	150.20	1149.496	.665	.961
VAR00048	150.17	1152.028	.637	.961
VAR00049	150.07	1157.056	.558	.962
VAR00050	150.21	1151.910	.651	.961
VAR00051	150.04	1159.196	.538	.962
VAR00052	150.00	1158.667	.536	.962
VAR00053	149.97	1163.141	.502	.962
VAR00054	149.96	1161.369	.505	.962
VAR00055	150.01	1164.018	.491	.962
VAR00056	149.87	1166.989	.452	.962

Lampiran VIII Uji Validitas dan Reliabilitas Putaran Ke-dua

Case Processing Summary

Cases	N		%	
	Valid	163	100.0	
	Excluded ^a	0	.0	
	Total	163	100.0	

a. Listwise deletion based on all variables in the procedure.

Reliability Statistics

Cronbach's Alpha	N of Items
.963	55

Item-Total Statistics

	Scale Mean if Item Deleted	Scale Variance if Item Deleted	Corrected Item-Total Correlation	Cronbach's Alpha if Item Deleted
VAR00001	146.29	1152.972	.455	.962
VAR00002	146.07	1153.829	.463	.962
VAR00003	146.14	1155.208	.437	.962
VAR00004	146.18	1155.752	.400	.963
VAR00005	146.21	1155.215	.426	.962
VAR00006	146.28	1150.537	.487	.962
VAR00007	146.25	1150.939	.478	.962
VAR00008	146.13	1154.611	.456	.962
VAR00009	146.39	1140.411	.577	.962
VAR00010	146.52	1138.572	.596	.962
VAR00011	146.40	1141.217	.540	.962
VAR00012	146.31	1143.463	.547	.962
VAR00013	146.40	1143.957	.541	.962
VAR00014	146.39	1139.684	.606	.962
VAR00015	146.52	1138.486	.576	.962
VAR00016	146.37	1146.038	.480	.962
VAR00017	146.54	1136.793	.581	.962
VAR00018	146.33	1143.233	.542	.962
VAR00019	146.48	1138.449	.606	.962
VAR00020	146.37	1144.347	.534	.962
VAR00021	146.48	1138.362	.565	.962
VAR00022	146.44	1142.853	.525	.962

VAR00023	146.36	1141.924	.564	.962
VAR00024	146.34	1143.706	.554	.962
VAR00026	145.99	1159.802	.375	.963
VAR00027	146.11	1161.296	.338	.963
VAR00028	146.18	1154.308	.430	.962
VAR00029	146.56	1146.729	.508	.962
VAR00030	146.88	1138.368	.549	.962
VAR00031	146.67	1150.603	.453	.962
VAR00032	146.64	1144.973	.523	.962
VAR00033	146.97	1135.252	.615	.962
VAR00034	146.72	1136.510	.618	.962
VAR00035	146.92	1133.444	.672	.962
VAR00036	146.80	1133.595	.640	.962
VAR00037	147.05	1132.516	.668	.962
VAR00038	146.61	1148.437	.477	.962
VAR00039	146.81	1134.822	.630	.962
VAR00040	147.04	1126.011	.733	.961
VAR00041	146.75	1133.285	.644	.962
VAR00042	146.86	1128.159	.691	.961
VAR00043	146.95	1126.541	.686	.961
VAR00044	146.98	1128.469	.717	.961
VAR00045	146.91	1129.709	.664	.962
VAR00046	146.87	1133.508	.616	.962
VAR00047	146.90	1130.958	.669	.962
VAR00048	146.86	1133.282	.643	.962
VAR00049	146.77	1138.661	.558	.962
VAR00050	146.91	1133.590	.651	.962
VAR00051	146.73	1140.865	.538	.962
VAR00052	146.69	1140.251	.537	.962
VAR00053	146.66	1144.916	.500	.962
VAR00054	146.66	1142.894	.506	.962
VAR00055	146.70	1145.767	.490	.962
VAR00056	146.56	1148.544	.452	.962

Lampiran IX Hasil Uji Spearman rho

			INTENSITAS	KECENDERUNGAN
Spearman's rho	INTENSITAS	Correlation Coefficient	1.000	.281**
		Sig. (2-tailed)	.	.000
		N	163	162
		KECENDERUNGAN	Correlation Coefficient	.281**
		Sig. (2-tailed)	.000	.
		N	162	162

** . Correlation is significant at the 0.01 level (2-tailed).

Lampiran X Hasil Uji Linearitas

Case Processing Summary

	Cases		Excluded		Total	
	Included N	Percent	N	Percent	N	Percent
INTENSITAS * KECENDERUNGAN	162	99.4%	1	0.6%	163	100.0%

Report

INTENSITAS KECENDERUNGAN	Mean	N	Std. Deviation
95	88.00	1	.
104	117.50	2	6.364
106	97.00	1	.
110	95.00	1	.
111	112.00	1	.
112	103.00	1	.
113	98.00	1	.
114	119.00	2	5.657
115	114.00	1	.
116	111.00	2	.000
117	102.00	1	.
119	105.50	2	12.021
121	101.00	2	1.414
124	102.50	2	2.121
126	113.00	2	9.899
127	102.00	3	6.245
128	99.50	2	9.192
129	104.00	1	.
130	97.00	2	2.828
131	99.50	2	7.778
132	95.00	1	.
133	104.83	6	8.472
134	105.17	6	4.792
135	100.00	3	3.606
136	99.00	2	1.414
137	101.20	5	4.025

138	101.60	5	1.517
139	99.20	10	6.812
140	101.71	7	5.678
141	104.67	3	17.786
142	100.00	8	7.946
143	96.25	4	9.708
144	102.50	4	16.842
145	106.80	5	10.616
146	100.00	4	6.481
147	101.00	3	10.440
148	97.67	3	4.509
149	99.00	5	4.528
150	96.00	1	.
151	99.50	4	7.895
152	100.50	2	7.778
153	120.00	1	.
155	87.67	3	17.898
156	105.00	1	.
157	98.00	2	5.657
161	103.00	1	.
163	160.00	1	.
168	160.00	1	.
170	98.00	1	.
199	128.00	1	.
214	76.00	1	.
218	136.50	2	33.234
221	154.00	1	.
224	157.39	23	12.511
Total	111.15	162	22.891

ANOVA Table

			Sum of Squares	df	Mean Square	F	Sig.
INTENSITAS * KECENDERUNGAN	Between Groups	(Combined)	74031.221	53	1396.815	14.599	.000
		Linearity	50475.950	1	50475.950	527.561	.000
		Deviation from Linearity	23555.271	52	452.986	4.734	.000
	Within Groups		10333.223	108	95.678		
Total			84364.444	161			

Measures of Association

	R	R Squared	Eta	Eta Squared
INTENSITAS * KECENDERUNGAN	.774	.598	.937	.878

Lampiran XI Lampiran Tes Normalitas

Case Processing Summary

	Cases Valid		Missing		Total	
	N	Percent	N	Percent	N	Percent
INTENSITAS	163	100.0%	0	0.0%	163	100.0%
KECENDERUNGAN	162	99.4%	1	0.6%	163	100.0%

Descriptives

		Statistic	Std. Error
INTENSITAS	Mean	111.45	1.812
	95% Confidence Interval Lower Bound for Mean	107.87	
	Upper Bound	115.03	
	5% Trimmed Mean	110.25	
	Median	103.00	
	Variance	535.409	
	Std. Deviation	23.139	
	Minimum	67	
	Maximum	160	
	Range	93	
	Interquartile Range	16	
	Skewness	1.330	.190
	Kurtosis	.489	.378
KECENDERUNGAN	Mean	152.14	2.697
	95% Confidence Interval Lower Bound for Mean	146.82	
	Upper Bound	157.47	
	5% Trimmed Mean	150.66	
	Median	142.00	
	Variance	1178.073	
	Std. Deviation	34.323	
	Minimum	95	
	Maximum	224	
	Range	129	
	Interquartile Range	18	
	Skewness	1.270	.191
	Kurtosis	.444	.379

Tests of Normality

	Kolmogorov-Smirnov^a			Shapiro-Wilk		
	Statistic	df	Sig.	Statistic	Df	Sig.
INTENSITAS	.248	163	.000	.752	163	.000
KECENDERUNGAN	.261	162	.000	.774	162	.000

a. Lilliefors Significance Correction**INTENSITAS**

Stem-and-Leaf Plot

Frequency Stem & Leaf

```

1,00 Extremes  (= <67)
1,00   7 . 6
,00   8 .
4,00   8 . 5899
14,00  9 . 01223333334444
36,00  9 . 5555555555566667777777888888899999
39,00 10 . 00000011111111222222223333333444444
20,00 10 . 55566666667777899999
10,00 11 . 0111233344
2,00  11 . 56
7,00  12 . 0012344
2,00  12 . 78
27,00 Extremes  (>=154)

```

Stem width: 10

Each leaf: 1 case(s)

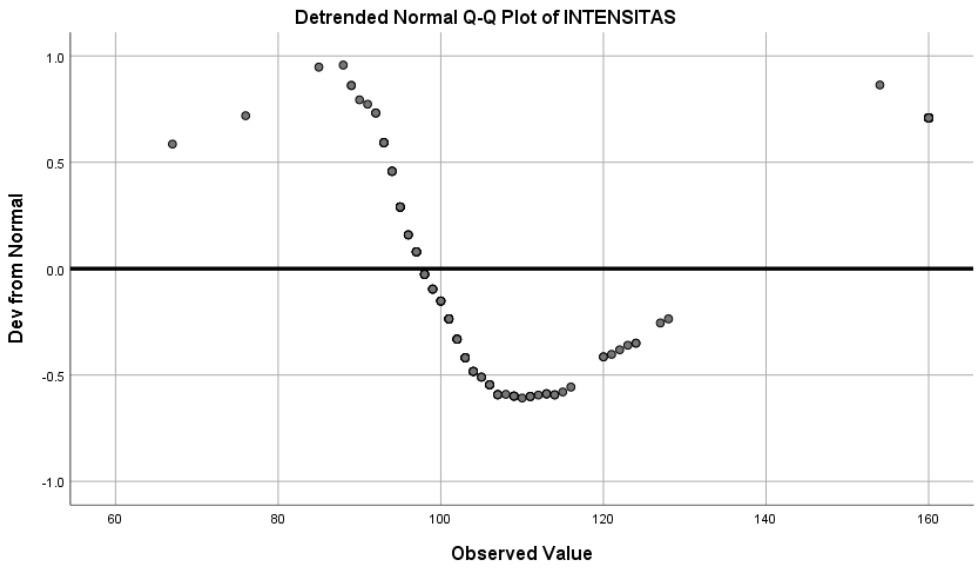
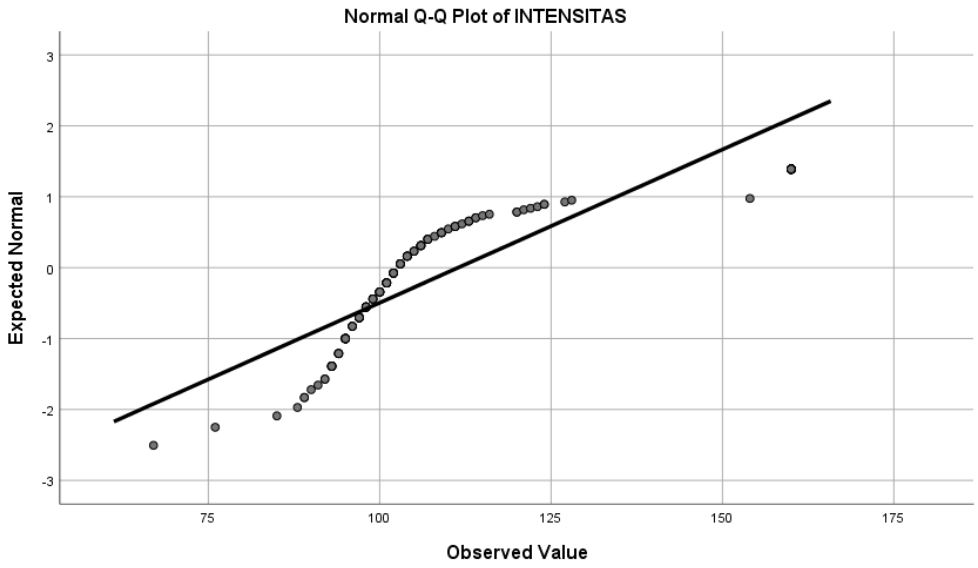

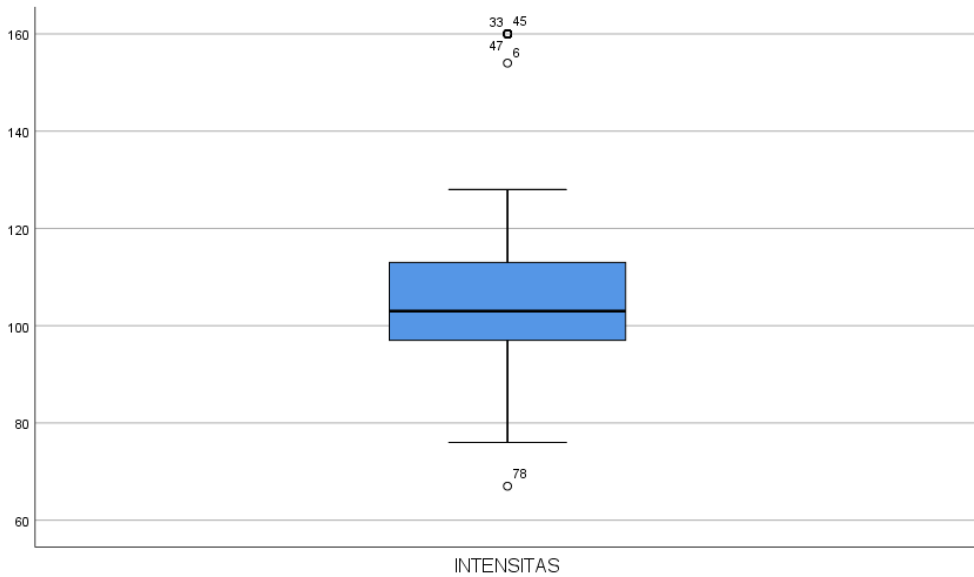

KECENDERUNGAN

Stem-and-Leaf Plot

Frequency Stem & Leaf

4,00 Extremes (= <= 106)
 6,00 11 . 012344
 6,00 11 . 566799
 4,00 12 . 1144
 8,00 12 . 66777889
 17,00 13 . 001123333334444444
 25,00 13 . 55566777778888889999999999
 26,00 14 . 00000001112222222233334444
 20,00 14 . 5555566666777888999999
 8,00 15 . 01111223
 6,00 15 . 555677
 2,00 16 . 13
 1,00 16 . 8
 1,00 17 . 0
 28,00 Extremes (>= 199)

Stem width: 10

Each leaf: 1 case(s)

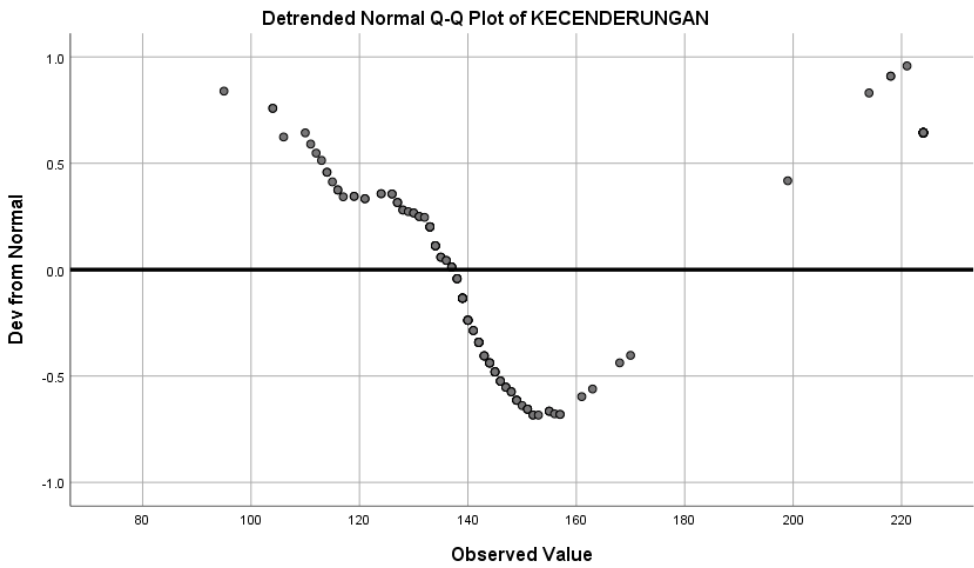
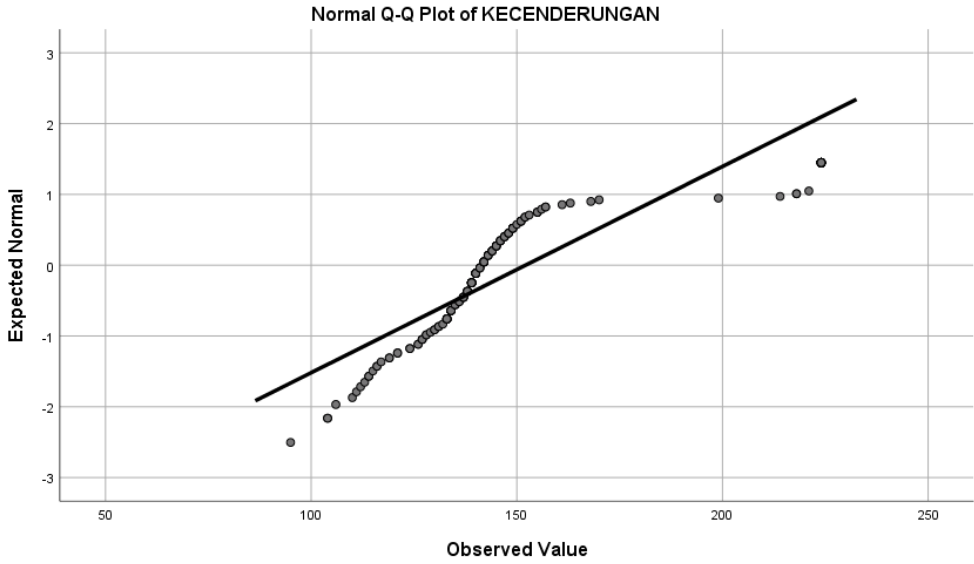

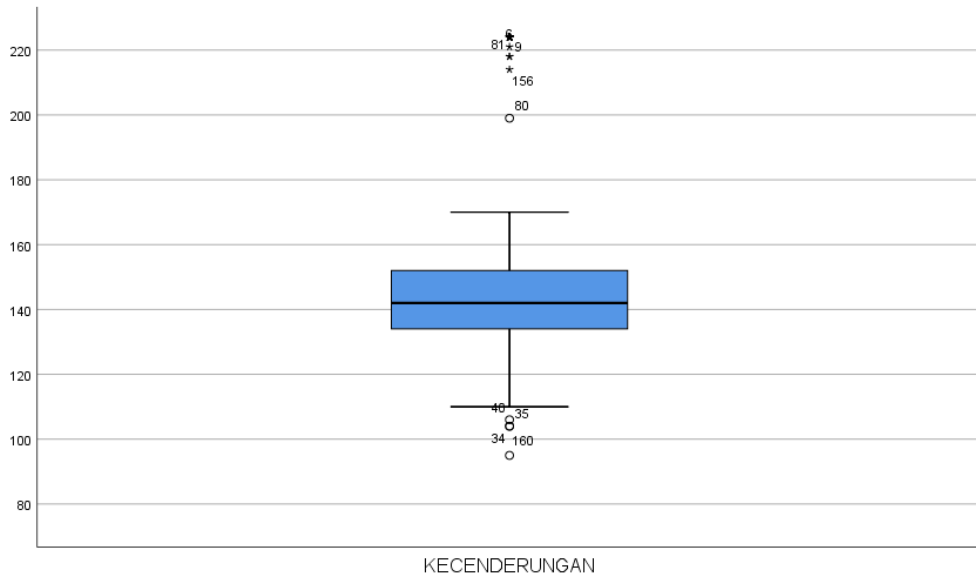

Lampiran XII Lampiran G-Power

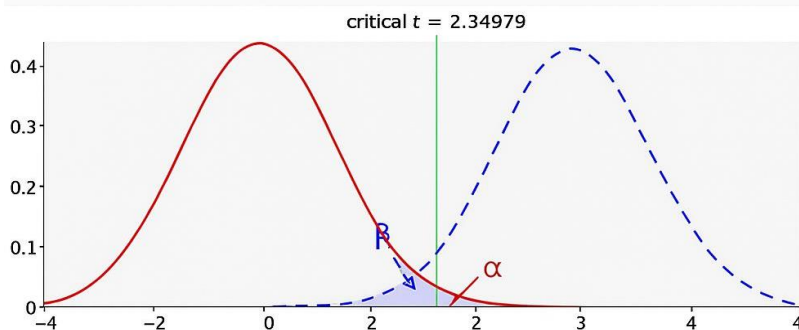

Independent two sample means (two groups)	A-proiri: 0.35
Means: Difference between two independent means (two groups)	
Total sample size = 163 sample size	163
Actual power	0.800129

Lampiran XIII Hasil Turnitin

Hubungan_Antara_Kecenderungan_Narsistik_dengan_Inte...

ORIGINALITY REPORT



PRIMARY SOURCES

1	etheses.uin-malang.ac.id Internet Source	1%
2	jurnal.univrab.ac.id Internet Source	1%
3	repository.untag-sby.ac.id Internet Source	1%
4	Submitted to Universitas 17 Agustus 1945 Surabaya Student Paper	1%
5	repository.usd.ac.id Internet Source	1%
6	journal1.uad.ac.id Internet Source	1%
7	jurnal.staialhidayahbogor.ac.id Internet Source	1%
8	jurnal.anfa.co.id Internet Source	<1%
9	repository.uin-suska.ac.id Internet Source	<1%
10	Submitted to Universitas Muhammadiyah Sidoarjo Student Paper	<1%
11	repositori.unimma.ac.id Internet Source	<1%
12	jurnalalkhairat.org Internet Source	<1%
13	www.ejournal.pelitaindonesia.ac.id Internet Source	<1%

14	eprints.walisongo.ac.id Internet Source	<1 %
15	digilib.uinsa.ac.id Internet Source	<1 %
16	ejmh.semmelweis.hu Internet Source	<1 %
17	jurnal.radenfatah.ac.id Internet Source	<1 %
18	journal.aripafi.or.id Internet Source	<1 %
19	Adolf Ole Awa. "Example", Open Science Framework, 2021 Publication	<1 %
20	aksiologi.org Internet Source	<1 %
21	jptam.org Internet Source	<1 %
22	journal.staihubbulwathan.id Internet Source	<1 %
23	repository.stikeshangtuah-sby.ac.id Internet Source	<1 %
24	Submitted to Sriwijaya University Student Paper	<1 %
25	jurnal.diklinko.id Internet Source	<1 %
26	e-journal.unair.ac.id Internet Source	<1 %
27	repository.unj.ac.id Internet Source	<1 %
28	Submitted to Program Pascasarjana Universitas Negeri Yogyakarta Student Paper	<1 %

29	Submitted to Sultan Agung Islamic University Student Paper	<1 %
30	Submitted to Universitas Indonesia Student Paper	<1 %
31	jurnal.peneliti.net Internet Source	<1 %
32	www.tandfonline.com Internet Source	<1 %
33	Nadia Nadia, Nur Fitriany Fakhri, Nur Akmal. "The Influence of Intensity on Social Media Instagram Against Social Comparison With Group Competition as Moderator", ARRUS Journal of Social Sciences and Humanities, 2023 Publication	<1 %
34	eprints.umm.ac.id Internet Source	<1 %
35	repository.uma.ac.id Internet Source	<1 %
36	stikes-nhm.e-journal.id Internet Source	<1 %
37	www.jurnal.iwu.ac.id Internet Source	<1 %
38	doc-pak.undip.ac.id Internet Source	<1 %
39	docplayer.info Internet Source	<1 %
40	Submitted to Universitas Islam Indonesia Student Paper	<1 %
41	Submitted to Universitas Merdeka Malang Student Paper	<1 %
42	ejournal.iaiskjmalang.ac.id Internet Source	<1 %

43	repository.umsu.ac.id Internet Source	<1 %
44	sefidvash.net Internet Source	<1 %
45	Ummaya Lathifa Hasna, Mintasih Indriayu, Sudarno Sudarno. "Pengaruh Persepsi Pendapatan Orang Tua Terhadap Minat Siswa SMA Melanjutkan Perguruan Tinggi Pada Sekolah Swasta Kecamatan Sukoharjo", Journal on Education, 2023 Publication	<1 %
46	Submitted to Universitas Sanata Dharma Student Paper	<1 %
47	e-journal.undikma.ac.id Internet Source	<1 %
48	eprints.uny.ac.id Internet Source	<1 %
49	journal-nusantara.com Internet Source	<1 %
50	Ainun Zariah, Muhammad Abas, Sitti Mikarna Kaimuddin. "Intensitas Penggunaan Media Sosial Instagram Dengan Kecenderungan Perilaku Narsistik Pada Remaja", Jurnal Sublimapsi, 2023 Publication	<1 %
51	Andre Permana Putra, Samidjo Samidjo. "HUBUNGAN ANTARA PENGUASAAN MATA DIKLAT PRODUKTIF DAN NILAI PRAKTIK KERJA INDUSTRI DENGAN HASIL UJI KOMPETENSI KEAHLIAN SISWA KELAS XII TEKNIK KENDARAAN RINGAN DI SMK NEGERI 1 GANTIWARNO KLATEN TAHUN AJARAN 2014/2015", TAMAN VOKASI, 2016 Publication	<1 %
52	Submitted to Chungnam National University Student Paper	<1 %

53	Ria Sabekti, Ah Yusuf, Retnayu Pradanie. "AKTUALISASI DIRI DAN KECENDERUNGAN NARSISME PADA REMAJA AKHIR PENGGUNA MEDIA SOSIAL", <i>Psychiatry Nursing Journal (Jurnal Keperawatan Jiwa)</i> , 2019 Publication	<1 %
54	Submitted to Universitas Negeri Jakarta Student Paper	<1 %
55	core.ac.uk Internet Source	<1 %
56	ejournal.undar.or.id Internet Source	<1 %
57	jurnal.globalhealthsciencegroup.com Internet Source	<1 %
58	www.coursehero.com Internet Source	<1 %
59	Priskila Rossi Andriana, Heru Astikasari Setya Murti. "Hubungan Regulasi Emosi Dengan Penerimaan Diri Pada Remaja Yang Mengalami Body Shaming", <i>G-Couns: Jurnal Bimbingan dan Konseling</i> , 2024 Publication	<1 %
60	repository.iainpurwokerto.ac.id Internet Source	<1 %
61	www.beritasatu.com Internet Source	<1 %
62	Submitted to iGroup Student Paper	<1 %
63	zombiedoc.com Internet Source	<1 %
64	Submitted to Universitas Bhayangkara Jakarta Raya Student Paper	<1 %
65	jawapeh.com Internet Source	<1 %

66	journals.umkt.ac.id Internet Source	<1 %
67	perpusteknik.com Internet Source	<1 %
68	www.scribd.com Internet Source	<1 %
69	Baiq Cintya Riexma Salsabila Al Hidayah, Siti Nurul Yaqinah, Ulya Hilalatul Hasbi. "Penggunaan Media Sosial dan Perubahan Perilaku Sosial Remaja", Jurnal Humanitas: Katalisator Perubahan dan Inovator Pendidikan, 2025 Publication	<1 %
70	ceritasilat.wordpress.com Internet Source	<1 %
71	digilib.uns.ac.id Internet Source	<1 %
72	jurnal.syntaxliterate.co.id Internet Source	<1 %
73	pridehomeschooling.blogspot.com Internet Source	<1 %
74	repositori.unsil.ac.id Internet Source	<1 %
75	www.polteq.ac.id Internet Source	<1 %
76	www.sindonews.com Internet Source	<1 %
77	Eko Hardi Ansyah, Hidayah Sekarmira Shafa. "Pengaruh Harga Diri Dan Kesepian Terhadap Perilaku Narsisme Pada Remaja SMA Pengguna Media Sosial Di Kabupaten Sidoarjo", G-Couns: Jurnal Bimbingan dan Konseling, 2025 Publication	<1 %

78 Ramot Sirait, Juliana Hindradjat, Yuseva Sariati. "Mencegah Kecanduan Game Online pada Remaja melalui Pola Asuh Orangtua", Malahayati Nursing Journal, 2025
Publication <1 %

79 ejurnal.ubharajaya.ac.id
Internet Source <1 %

80 jurnal.unigal.ac.id
Internet Source <1 %

Exclude quotes Off
Exclude bibliography Off

Exclude matches Off

Hubungan Antara Kecenderungan Narsistik dengan Intensi

PAGE 1

PAGE 2

PAGE 3

PAGE 4

PAGE 5

PAGE 6

PAGE 7

PAGE 8

PAGE 9

PAGE 10

PAGE 11

PAGE 12

PAGE 13

PAGE 14

PAGE 15

PAGE 16

PAGE 17

PAGE 18

PAGE 19

PAGE 20

PAGE 21

PAGE 22

PAGE 23

PAGE 24

PAGE 25

PAGE 26

PAGE 27

PAGE 28

PAGE 29

PAGE 30

PAGE 31

PAGE 32

PAGE 33

PAGE 34

PAGE 35

PAGE 36

PAGE 37

PAGE 38

PAGE 39

PAGE 40

PAGE 41

PAGE 42

PAGE 43
