

DAFTAR GAMBAR

Gambar 2.1 Kerangka Berfikir	24
------------------------------------	----

DAFTAR TABEL

Tabel 1.1	Jumlah Produksi Udang Rebon Kecamatan Paciran Kabupaten Lamongan Tahun 2019-2022 (Ton)	3
Tabel 1.2	Informan Produksi Terasi Udang rebon Di Kecamatan Paciran Kabupaten Lamongan.....	4
Tabel 4.1	Batas Wilayah Kecamatan Paciran	35
Tabel 4.2	Kalisifikasi.Jumlah Penduduk menurut jenis kelamin	35
Tabel 4.3	Klasifikasi Jumlah Penduduk menurut Usia	36
Tabel 4.4	Data informan Pengusaha Terasi udang rebon	37
Tabel 4.5	Jumlah dan Presentase Informan Berdasarkan Usia	37
Tabel 4.6	Jumlah dan Presentase Informan Berdasarkan Tingkat Pendidikan ..	38
Tabel 4.7	Jumlah dan Presentase Informan Berdasarkan Lama Usaha	39
Tabel 4.8	Jumlah dan Presentase Informan Berdasarkan Jumlah Tenaga Kerja	39
Tabel 4.9	Biaya Investasi Usaha Terasi Udang Rebon	40
Tabel 4.10	Biaya Tetap Usaha Terasi Udang Rebon di Kecamatan Paciran	41
Tabel 4.11	Biaya Variabel Usaha Terasi Udang Rebon di Kecamatan Paciran ..	42
Tabel 4.12	Biaya Total Usaha Terasi Udang Rebon di Kecamatan Paciran.....	46
Tabel 4.13	Penerimaan Uaha Terasi Udang Rebon di Kecamatan Paciran	48
Tabel 4.14	Keuntungan Usaha Terasi Udang Rebon di Kecamatan Paciran	51
Tabel 4.15	Analisis Benefit Cost Ratio (B/C Ratio) usaha Terasi Udang Rebon di Kecamatan Paciran Kabupaten Lamongan	55
Tabel 4.16	Analisis Revenue Cost Ratio (R/C Ratio) usaha Trasi Udang Rebon di Kecamatan Paciran Kabupaten Lamongan	59
Tabel 4.17	Analisis Return on Invesment (ROI) usaha Terasi Udang Rebon di Kecamatan Paciran Kabupaten Lamongan	62
Tabel 4.18	Hasil Biaya Total, Penerimaan dan Pendapatan	64
Tabel 4.19	Hasil Kelayakan Usaha B/C, R/C dan ROI Usaha Terasi Udang rebon di Kecamatan Paciran, Kabupaten Lamongan	66

LAMPIRAN

Lampiran 1 Pedoman Wawancara

Perkenalkan nama saya Putri Diana Arzeti Achila, mahasiswa Universitas 17 Agustus 1945 dengan nomor mahasiswa 1232000027. Dengan ini saya mohon untuk ketersediaanya Bapak/Ibu/Saudara untuk berparsitipasi dalam memberikan informasi yang saya ajukan dalam bentuk beberapa pertanyaan yang mencakup kebutuhan dalam penelitian. Penelitian ini bertujuan untuk menyusun skripsi dengan judul “Analisis Usaha Terasi Uadang Rebon Kecamatan Paciran Kabupaten Lamongan (Ditinjau Drai Aspek Keuangan)”. Dengan demikian diharapkan informan berkenan memberikan informasi yang sebenar-benarnya demi membantu penelitian ini. Atas waktu dan ketersediaanya saya ucapkan terima kasih.

I. IDENTITAS INFORMAN

1. Nama :
2. Alamat Usaha :
3. Umur :
4. Tingkat pendidikan : Tidak Sekolah SMA
 SD S1
 SMP S2
5. Pekerjaan :
 Utama
 Sampingan
6. Tempat Usaha
 Milik Sendiri
 Sewa
7. Dari manakah modal usaha ?
 Modal sendiri
 Pinjaman Bank

Lain-lain Besarnya Modal :

8. Sudah berapa lama Bapak/ibu mendirikan usaha Pembuatan terasi udang rebon ?

Jawab :

9. Berapa Tenaga kerja yang di pakai pada usaha Pembuatan terasi udang rebon ?

Jawab :

10. Jumlah Penjualan usaha pembuatan terasi udang rebon /bulan ?

Jawab :

11. Apakah ada sumber pendapatan lain yang didapat selain dari memproduksi Terasi Udang Rebon ?

Jawab :

12. Berapakah Harga Jual terasi udang rebon ?

Jawab :

13. Dari mana bapak/ibu mendapatkan udang rebon tersebut ?

Jawab :

14. Bagaimana Terkait Pemasaran Terasi Udang Rebon ?

Jawab :

3.7.4 IDENTIFIKASI BIAYA

1. Biaya Investasi/modal awal

No	Jenis Biaya	Jumlah Satuan	Harga Satuan	Total Harga
1	Cetakan			
2	Papan Kayu			
3	Waring			
4	Terpal			
5	Timbangan			
6	Panci			
7	Karung Goni			
8	Baskom			
9	Lesung			
10	Kertas			
11	Plastik			
12	Label			
13	Tempat Usaha			
14	Tenaga Kerja			
15	Gula pasir			
16	Garam			
17	Udang rebon			

2. Biaya Tetap

No	Jenis Biaya	Harga Satuan	Total Harga	Umur Ekonomis	Biaya Tahunan	Biaya Perbulan
1	Lesung					
2	Baskom					
3	Timbangan					
4	Terpal					
5	Karung goni					
6	Cetakan					
7	Papan kayu					
8	Waring					
9	Mesin					
10	Panci					
11	Kendaraan					

Biaya Penyusutan = (Biaya Perolehan aset – Nilai Residu) / (Masa Manfaat Aset)

3. Biaya Variabel

No	Jenis Biaya	Jumlah	Satuan	Harga satuan	Total Harga
1	Udang				
2	Garam				
3	Kertas				
4	Plastik				
5	Tenaga Kerja				
6	Air bersih				
7	Label				
8	Bensin				
9	Gula Pasir				
10	Baskom				

4. Identifikasi Penerimaan dan Pendapatan

No	Tinjauan	Satuan	Harga Satuan/Unit	Jumlah Unit	Total Nilai
1.	Penerimaan				
	Produksi Terasi Udang Rebon				
2.	Total Biaya				
3.	Total Pendapatan Bersih				

Lampiran 2 Identitas Informan

No	Nama	Alamat	Usia	Jenis Kelamin	Tingkat Pendidikan	Lama Usaha
1	Fredy Sugiyanto	Paciran, Desa/Kelurahan Paciran, Kec.Paciran, Kab. Lamongan	31	Laki-laki	S1	5
2	Bapak Darwi	Paciran, Desa/Kelurahan Paciran, Kec.Paciran, Kab. Lamongan	56	Laki-laki	SD	10
3	Ibu Aisyah	Paciran, Desa/Kelurahan Paciran, Kec.Paciran, Kab. Lamongan	52	Perempuan	SMP	12
4	Ibu Suli	Paciran, Desa/Kelurahan Paciran, Kec.Paciran, Kab. Lamongan	61	Perempuan	SD	5
5	Ibu Syaidah	Paciran, Desa/Kelurahan Paciran, Kec.Paciran, Kab. Lamongan	29	Perempuan	SMA	4
6	Ibu Julifah	Paciran, Desa/Kelurahan Sukunan, Kec.Paciran, Kabupaten Lamongan	60	Perempuan	SD	7

Lampiran 3 Biaya Investasi Usaha Terasi Udang Rebon di Kecamatan Paciran Kabupaten Lamongan

Lampiran 3.1 Biaya Investasi Bapak Fredy Sugiyanto

1. BAPAK FREDY SUGIYANTO				
No	Jenis Biaya	Jumlah Satuan	Harga Satuan	Total Harga
1	Toples Plastik	1000	Rp 1.500	Rp 1.500.000
2	Papan Kayu	4	Rp 25.000	Rp 100.000
3	Waring	1	Rp 59.000	Rp 59.000
4	Terpal	1	Rp 200.000	Rp 200.000
5	Timbangan	1	Rp 50.000	Rp 50.000
6	Panci	2	Rp 115.000	Rp 230.000
7	Baskom	3	Rp 25.000	Rp 75.000
8	label	1000	Rp 250	Rp 250.000
9	Tenaga kerja	3	Rp 850.000	Rp 2.550.000
11	Garam	20	Rp 60.000	Rp 1.200.000
12	Udang Rebon	1000	Rp 3.500	Rp 3.500.000
13	Keranjang	2	Rp 50.000	Rp 100.000
14	Kompore	1	Rp 299.000	Rp 299.000
15	Gas LPG	1	Rp 18.000	Rp 18.000
16	Mesin Penggiling	1	Rp 4.250.000	Rp 4.250.000
17	Kas		Rp 15.000.000	Rp 15.000.000
18				Rp 29.381.000

Lampiran 3.2 Biaya Investasi Bapak Darwi

BAPAK DARWI				
N O	Jenis Biaya	Jumlah Satuan	Harga Satuan	Total Harga
1	Cetakan terasi	2	Rp 10.000	Rp 20.000
2	Papan Kayu	4	Rp 30.000	Rp 120.000
3	Waring	1	Rp 65.000	Rp 65.000
4	Terpal	1	Rp 220.000	Rp 220.000
5	Timbangan	1	Rp 55.000	Rp 55.000
6	Pewarna	5	Rp 90.000	Rp 450.000
7	Baskom	2	Rp 12.000	Rp 24.000
8	Kertas	3	Rp 45.000	Rp 135.000
9	Plastik	3	Rp 35.000	Rp 105.000
10	Label	1000	Rp 250	Rp 250.000
11	Tenaga Kerja	3	Rp 750.000	Rp 2.250.000
13	Garam	20	Rp 55.000	Rp 1.100.000
14	Udang Rebon	1000	Rp 3.500	Rp 3.500.000
15	Keranjang	20	Rp 50.000	Rp 1.000.000
16	Mesin Penggiling	1	Rp 3.500.000	Rp 3.500.000
17	Kas		Rp 12.000.000	Rp 12.000.000
				Rp 24.794.000

Lampiran 3.3 Biaya Investasi Ibu Aisyah

IBU AISYAH				
NO	Jenis Biaya	Jumlah Satuan	Harga Satuan	Total Harga
1	Cetakan	2	Rp 10.000	Rp 20.000
2	Papan Kayu	3	Rp 25.000	Rp 75.000
3	Waring	1	Rp 45.000	Rp 45.000
4	Terpal	1	Rp 220.000	Rp 220.000
5	Timbangan	1	Rp 55.000	Rp 55.000
7	Baskom	2	Rp 10.000	Rp 20.000
8	Kertas	3	Rp 45.000	Rp 135.000
9	Plastik	3	Rp 35.000	Rp 105.000
10	Label	1000	Rp 250	Rp 250.000
11	Tenaga Kerja	3	Rp 800.000	Rp 2.400.000
13	Garam	20	Rp 50.000	Rp 1.000.000
14	Udang Rebon	600	Rp 3.500	Rp 2.100.000
15	Keranjang	20	Rp 58.000	Rp 1.160.000
16	Mesin	1	Rp 3.500.000	Rp 3.500.000
17	Kas		Rp 7.000.000	Rp 7.000.000
				Rp 18.085.000

Lampiran 3.4 Biaya Investasi Ibu Suli

IBU SULI				
NO	Jenis Biaya	Jumlah Satuan	Harga Satuan	Total Harga
1	Cetakan	2	Rp 10.000	Rp 20.000
2	Papan Kayu	4	Rp 25.000	Rp 100.000
3	Waring	1	Rp 20.000	Rp 20.000
4	Terpal	1	Rp 150.000	Rp 150.000
5	Timbangan	1	Rp 60.000	Rp 60.000
7	Baskom	2	Rp 15.000	Rp 30.000
8	Kertas	3	Rp 45.000	Rp 135.000
9	Plastik	3	Rp 20.000	Rp 60.000
10	Label	500	Rp 250	Rp 125.000
11	Tenaga Kerja	2	Rp 800.000	Rp 1.600.000
13	Garam	20	Rp 50.000	Rp 1.000.000
14	Udang Rebon	1000	Rp 3.500	Rp 3.500.000
15	Keranjang	2	Rp 55.000	Rp 110.000
16	Mesin	1	Rp 3.600.000	Rp 3.600.000
17	Kas		Rp 10.000.000	Rp 10.000.000
				Rp 20.510.000

Lampiran 3.5 Biaya Investasi Ibu Syaidah

IBU SYAIDAH				
NO	Jenis Biaya	Jumlah Satuan	Harga Satuan	Total Harga
1	Cetakan	2	Rp 10.000	Rp 20.000
2	Papan Kayu	4	Rp 21.500	Rp 86.000
3	Waring	1	Rp 20.000	Rp 20.000
4	Terpal	1	Rp 230.000	Rp 230.000
5	Timbangan	1	Rp 50.000	Rp 50.000
7	Baskom	2	Rp 15.000	Rp 30.000
8	Kertas	2	Rp 45.000	Rp 90.000
9	Plastik	2	Rp 20.000	Rp 40.000
10	Label	500	Rp 250	Rp 125.000
11	Tenaga Kerja	2	Rp 750.000	Rp 1.500.000
13	Garam	20	Rp 50.000	Rp 1.000.000
14	Udang Rebon	500	Rp 3.500	Rp 1.750.000
15	Keranjang	2	Rp 60.000	Rp 120.000
16	Mesin	1	Rp 3.700.000	Rp 3.700.000
17	Kas		Rp 20.000.000	Rp 20.000.000
				Rp 28.761.000

Lampiran 3.6 Biaya Investasi Ibu Julifah

IBU JULIFAH				
NO	Jenis Biaya	Jumlah Satuan	Harga Satuan	Total Harga
1	Cetakan	1	Rp 10.000	Rp 10.000
2	Papan Kayu	3	Rp 25.000	Rp 75.000
3	Waring	1	Rp 50.000	Rp 50.000
4	Terpal	1	Rp 130.000	Rp 130.000
5	Timbangan	1	Rp 60.000	Rp 60.000
7	Baskom	3	Rp 15.000	Rp 45.000
8	Kertas	2	Rp 40.000	Rp 80.000
9	Plastik	2	Rp 20.000	Rp 40.000
10	Label	500	Rp 250	Rp 125.000
11	Tenaga Kerja	2	Rp 750.000	Rp 1.500.000
13	Garam	10	Rp 60.000	Rp 600.000
14	Udang Rebon	500	Rp 3.500	Rp 1.750.000
15	Keranjang	2	Rp 50.000	Rp 100.000
16	Mesin	1	Rp 3.700.000	Rp 3.700.000
17	Kas		Rp 15.000.000	Rp 15.000.000
				Rp 23.265.000

Lampiran 4 Perhitungan Biaya Tetap Usaha Terasi Udang Rebon di Kecamatan Paciran Kabupaten Lamongan.

Lampiran 4.1 Biaya Tetap Bapak Fredy Sugiyanto

No.	Uraian	Jumlah	Satuan	Harga Satuan (Rp)	Total Harga (Rp)	Umur Ekonomis (Tahun)	Biaya Pertahun (Rp)	Biaya Perbulan (Rp)
1	Mesin Penggiling	1	Buah	4.250.000	4.250.000	5	850.000	70.833
2	Baskom	5	Buah	25.000	125.000	3	41.667	3.472
3	Timbangan	1	Buah	50.000	50.000	2,5	20.000	1.667
4	Terpal	1	Gulung	200.000	200.000	6	33.333	2.778
5	Papan kayu	7	Buah	25.000	175.000	6	29.167	2.431
6	Waring	1	Meter	59.000	59.000	6	9.833	819
7	Panci	1	Buah	115.000	115.000	2	57.500	4.792
8	Kendaraan	1	Buah	22.500.000	22.500.000	6	3.750.000	312.500
9	Keranjang	5	Buah	50.000	250.000	6	41.667	3.472
	TOTAL			27.274.000	28.069.000		5.005.667	417.139

Lampiran 4.2 Biaya Tetap Bapak Darwi

No.	Uraian	Jumlah	Satuan	Harga Satuan (Rp)	Total Harga	Umur Ekonomis (Tahun)	Biaya Pertahun (Rp)	Biaya Perbulan (Rp)
1	Mesin Penggiling	1	Buah	3.500.000	3.500.000	5	700.000	58.333
2	Baskom	4	Buah	12.000	48.000	3	16.000	1.333
3	Timbangan 1	1	Buah	350.000	350.000	10	35.000	2.917
4	Terpal	1	Gulung	220.000	220.000	5	44.000	3.667
5	Cetakan Terasi	4	Buah	10.000	40.000	10	4.000	333
6	Papan kayu	8	Buah	30.000	240.000	5	48.000	4.000
7	Waring	1	Gulung	65.000	65.000	5	13.000	1.083
8	Kendaraan	1	Buah	20.000.000	20.000.000	7	2.857.143	238.095
9	Keranjang	5	Buah	50.000	250.000	6	41.667	3.472
10	Timbangan 2	1	Buah	55.000	55.000	5	11.000	917
	TOTAL			24.292.000	24.768.000		3.769.810	314.151

Lampiran 4.3 Biaya Tetap Ibu Aisyah

No.	Uraian	Jumlah	Satuan	Harga Satuan (Rp)	Total Harga	Umur Ekonomis (Tahun)	Biaya Tahun (Rp)	Biaya Perbulan (Rp)
1	Mesin Penggiling	1	Buah	4.250.000	4.250.000	3	1.416.667	118.056
2	Baskom	4	Buah	10.000	40.000	2	20.000	1.667
3	Timbangan 1	1	Buah	380.000	380.000	7	54.286	4.524
4	Terpal	1	Gulung	180.000	180.000	5	36.000	3.000
5	Cetakan Terasi	5	Buah	10.000	50.000	5	10.000	833
6	Papan kayu	5	Buah	25.000	125.000	5	25.000	2.083
7	Waring	1	Gulung	45.000	45.000	5	9.000	750
8	Kendaraan	1	Buah	15.000.000	15.000.000	10	1.500.000	125.000
9	Timbangan 2	1	Buah	55.000	55.000	5	11.000	917
10	Keranjang	4	Buah	58.000	232.000	4	58.000	4.833
TOTAL				20.013.000	20.357.000		3.139.952	261.663

Lampiran 4.4 Biaya Tetap Ibu Suli

No.	Uraian	Jumlah	Satuan	Harga Satuan (Rp)	Total Harga	Umur Ekonomis (Tahun)	Biaya Tahun (Rp)	Biaya Perbulan (Rp)
1	Mesin Penggiling	1	Buah	3.600.000	3.600.000	3	1.200.000	100.000
2	Baskom	5	Buah	15.000	75.000	2	37.500	3.125
3	Timbangan	1	Buah	60.000	60.000	5	12.000	1.000
4	Terpal	1	Gulung	150.000	150.000	5	30.000	2.500
5	Cetakan Terasi	5	Buah	10.000	50.000	7	7.143	595
6	Papan kayu	4	Buah	25.000	100.000	5	20.000	1.667
7	Waring	1	Gulung	20.000	20.000	5	4.000	333
8	Kendaraan	1	Buah	20.000.000	20.000.000	10	2.000.000	166.667
9	Keranjang	3	Buah	55.000	165.000	5	33.000	2.750
TOTAL				23.935.000	24.220.000		3.343.643	278.637

Lampiran 4.5 Biaya Tetap Ibu Syaidah

No.	Uraian	Jumlah	Satuan	Harga Satuan (Rp)	Total Harga	Umur Ekonomis (Tahun)	Biaya Pertahun (Rp)	Biaya Perbulan (Rp)
1	Mesin Penggiling	1	Buah	3.700.000	3.700.000	5	740.000	61.667
2	Baskom	2	Buah	15.000	30.000	2	15.000	1.250
3	Timbangan	1	Buah	50.000	50.000	4	12.500	1.042
4	Terpal	1	Gulung	230.000	230.000	3	76.667	6.389
5	Cetakan Terasi	5	Buah	10.000	50.000	5	10.000	833
6	Papan kayu	4	Buah	21.500	86.000	3	28.667	2.389
7	Waring	1	Gulung	50.000	50.000	3	16.667	1.389
8	Kendaraan	1	Buah	22.000.000	22.000.000	5	4.400.000	366.667
9	Keranjang	3	Buah	60.000	180.000	4	45.000	3.750
TOTAL				26.136.500	26.376.000		5.344.500	445.375

Lampiran 4.6 Biaya Tetap Ibu Julifah

No.	Uraian	Jumlah	Satuan	Harga Satuan (Rp)	Total Harga	Umur Ekonomis (Tahun)	Biaya Pertahun (Rp)	Biaya Perbulan (Rp)
1	Mesin Penggiling	1	Buah	4.000.000	4.000.000	4	1.000.000	83.333
2	Baskom	3	Buah	15.000	45.000	2	22.500	1.875
3	Timbangan	1	Buah	60.000	60.000	5	12.000	1.000
4	Terpal	1	Buah	130.000	130.000	6	21.667	1.806
5	Cetakan Terasi	4	Buah	10.000	40.000	12	3.333	278
6	Papan kayu	5	Buah	25.000	125.000	6	20.833	1.736
7	Waring	1	Gulung	50.000	50.000	6	8.333	694
8	Kendaraan	1	Buah	20.000.000	20.000.000	15	1.333.333	111.111
9	Keranjang	2	Buah	50.000	100.000	6	16.667	1.389
TOTAL				24.340.000	24.550.000		2.438.667	203.222

Lampiran 5 Biaya Variabel Usaha Terasi Udang Rebon di Kecamatan Paciran Kabupaten Lamongan

Lampiran 5.1 Biaya Variabel Bapak Fredy Sugiyanto

No.	Uraian	Jumlah	Satuan	Harga Satuan (Rp)	Total Harga (Rp)
BIAYA BAHAN BAKU					
1	Udang Rebon	1500	Kg	3.500	5.250.000
2	Garam	40	Sak (5Kg)	60.000	2.400.000
3	Toples Plastik	2000	Cup	1.500	3.000.000
4	Plastik	10	Meter	30.000	300.000
5	Label	3000	Lembar	250	750.000
6	Gula Pasir	1	Kg	15.000	15.000
BIAYA OPERASIONAL					
1	Tenaga Kerja	6	Orang	850.000	5.100.000
2	Bensin	4	Liter	12.000	48.000
3	Biaya Transportasi	4	Liter	10.000	40.000
4	Gas LPG	3	Tabung	18.000	54.000
5	Listrik	1	Bulan	500.000	500.000
6	Kompor	2	Tungku	299.000	598.000
TOTAL BIAYA					18.055.000

Lampiran 5.2 Biaya Variabel Bapak Darwi

No.	Uraian	Jumlah	Satuan	Harga Satuan (Rp)	Total Harga (Rp)
BIAYA BAHAN BAKU					
1	Udang Rebon	1000	Kg	3.500	3.500.000
2	Garam	40	Sak (5 Kg)	55.000	2.200.000
3	Kertas	6	Bundle	45.000	270.000
4	Plastik	6	Meter	35.000	210.000
5	Label	2000	Lembar	250	500.000
6	Pewarna	10	Kg (5 Kg)	90.000	900.000
BIAYA OPERASIONAL					
1	Tenaga Kerja	6	Orang	750.000	4.500.000
2	Bensin	4	Liter	10.000	40.000
3	Biaya Transportasi	4	Liter	10.000	40.000
4	Listrik	1	Bulan	350.000	350.000
BIAYA TOTAL					12.510.000

Lampiran 5.3 Biaya Variabel Ibu Aisyah)

No.	Uraian	Jumlah	Satuan	Harga Satuan (Rp)	Total Harga (Rp)
BIAYA BAHAN BAKU					
1	Udang Rebon	1000	Kg	3.500	3.500.000
2	Garam	40	Sak (5 Kg)	50.000	2.000.000
3	Kertas	5	Bundle	50.000	250.000
4	Plastik	5	Meter	25.000	125.000
5	Label	1000	Lembar	250	250.000
BIAYA OPERASIONAL					
1	Tenaga Kerja	5	Orang	800.000	4.000.000
2	Bensin	4	Liter	10.000	40.000
3	Biaya Transportasi	3	Liter	10.000	30.000
4	Listrik	1	Bulan	300.000	300.000
BIAYA TOTAL					10.495.000

Lampiran 5.4 Biaya Variabel Ibu Suli

No.	Uraian	Jumlah	Satuan	Harga Satuan (Rp)	Total Harga (Rp)
BIAYA BAHAN BAKU					
1	Udang Rebon	1000	kg	3.500	3.500.000
2	Garam	30	Sak (5 Kg)	50.000	1.500.000
3	Kertas	5	Bundle	45.000	225.000
4	Plastik	5	Meter	20.000	100.000
5	Label	2000	Lembar	250	500.000
BIAYA OPERASIONAL					
1	Tenaga Kerja	6	Orang	750.000	4.500.000
2	Bensin	4	Liter	10.000	40.000
3	Biaya Transportasi	4	Liter	10.000	40.000
4	Listrik	1	Bulan	600.000	600.000
5					
BIAYA TOTAL					11.005.000

Lampiran 5.5 Biaya Variabel Ibu Syaidah

No.	Uraian	Jumlah	Satuan	Harga Satuan (Rp)	Total Harga (Rp)
BIAYA BAHAN BAKU					
1	Udang Rebon	1000	Kg	3.500	3.500.000
2	Garam	30	Sak (5 Kg)	50.000	1.500.000
3	Kertas	2	Bundle	45.000	90.000
4	Plastik	2	Meter	20.000	40.000
5	Label	1000	Lembar	250	250.000
BIAYA OPERASIONAL					
1	Tenaga Kerja	5	Orang	750.000	3.750.000
2	Bensin	4	Liter	10.000	40.000
3	Biaya Transportasi	4	Liter	10.000	40.000
4	Listrik	1	Bulan	500.000	500.000
5					
BIAYA TOTAL					9.710.000

Lampiran 5.1 Biaya Variabel Ibu Julifah

No.	Uraian	Jumlah	Satuan	Harga Satuan (Rp)	Total Harga (Rp)
BIAYA BAHAN BAKU					
1	Udang Rebon	800	Kg	3.500	2.800.000
2	Garam	20	Sak (5 Kg)	60.000	1.200.000
3	Kertas	5	Bundle	40.000	200.000
4	Plastik	5	Meter	20.000	100.000
5	Label	1000	Lembar	250	250.000
BIAYA OPERASIONAL					
1	Tenaga Kerja	5	Orang	700.000	3.500.000
2	Bensin	4	Liter	10.000	40.000
3	Biaya Transportasi	4	Liter	10.000	40.000
4	Listrik	1	Bulan	350.000	350.000
5					
BIAYA TOTAL					8.480.000

Lampiran 6 Penerimaan Usaha Terasi Udang Rebon di Kecamatan Paciran Kabupaten Lamongan

No.	Informan	Jenis Terasi	Harga Jual (Rp)	Kuantitas (Jumlah)	Total Penerimaan (Rp)
1	Bapak Fredy Sugiyanto	Matang	15.000	4.000	60.000.000
2	Bapak Darwi	Mentah	5.000	10.000	50.000.000
3	Ibu Aisyah	Mentah	5.000	8.000	40.000.000
4	Ibu Suli	Mentah	5.000	10.000	50.000.000
5	Ibu Syaidah	Mentah	5.000	10.000	50.000.000
6	Ibu Julifah	Mentah	5.000	8.000	40.000.000

Lampiran 7 Dokumentasi dengan informan penelitian

Informan 6.1 Bapak Fredy Sugiyanto



Informan 6.2 Bapak Darwi

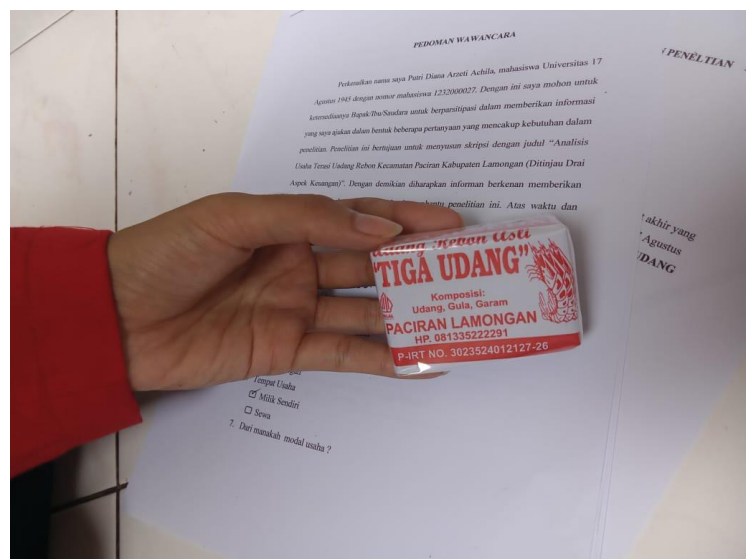
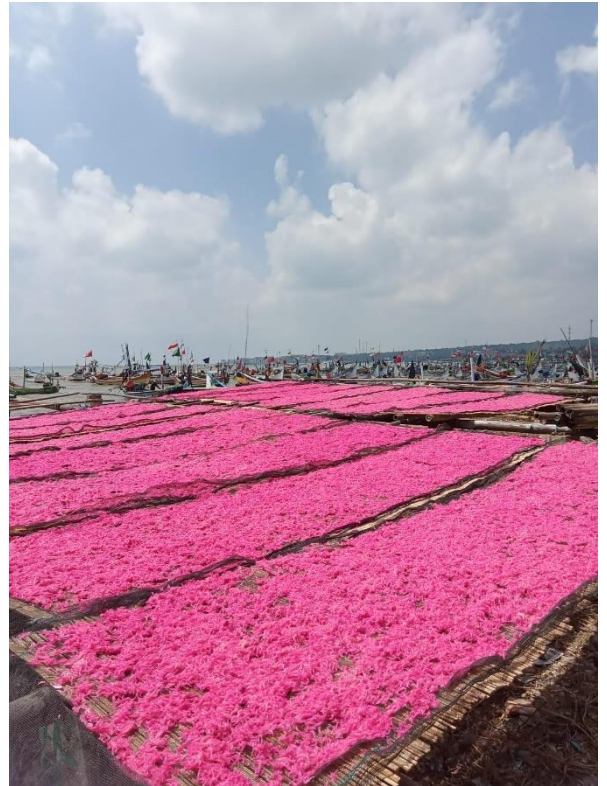

Informan 6.3 Ibu Aisyah



Informan 6.4 Ibu Suli

Informan 6.5 Ibu Syaidah

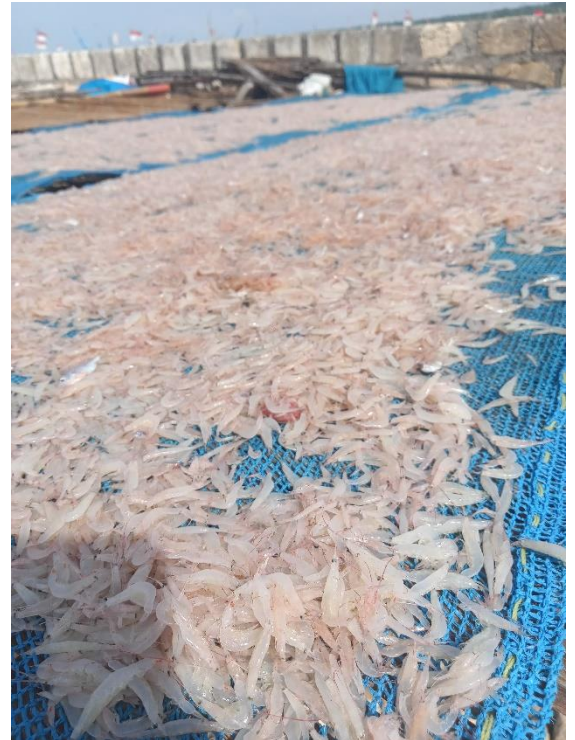

Informan 6.6 Ibu Julifah



Lampiran 8 Surat Pra Penelitian

YAYASAN PERGURUAN 17 AGUSTUS 1945 SURABAYA
UNIVERSITAS 17 AGUSTUS 1945 (UNTAG) SURABAYA
FAKULTAS EKONOMI DAN BISNIS



PROGRAM STUDI EKONOMI BISNIS (S1) TERAKREDITASI
 PROGRAM STUDI MANAJEMEN (S1) TERAKREDITASI
 PROGRAM STUDI AKUNTANSI (S1) TERAKREDITASI
 PROGRAM STUDI MAGISTER MANAJEMEN (S2) TERAKREDITASI
 PROGRAM STUDI DOKTOR ILMU EKONOMI (S3) TERAKREDITASI

Kampus: Jl. Semolowaru 45 Surabaya 60118, Telp (031) 5925289, 082233788126 E-mail: fe@untag-sby.ac.id

Nomor : 977/K/FEB/III/2024 20 Maret 2024
 Lampiran :
 Perihal : **Pemohonan Ijin Untuk Mengadakan Riset Pendahuluan**

Kepada : Yth. Bapak/Ibu Pengusaha Terasi di Kecamatan Paciran Kabupaten Lamongan

Dengan hormat,
 Sebagai salah satu persyaratan untuk menyelesaikan studi pada Program Strata 1, maka mahasiswa diwajibkan untuk menyusun dan mempertahankan skripsi sebagai hasil penerapan pelajaran teori serta praktek yang diperoleh berdasarkan penelitian. Sehubungan dengan hal tersebut, maka dengan ini kami mohon perkenan Bapak / Ibu untuk memberikan ijin kepada mahasiswa :

Nama : PUTRI DIANA ARZETI ACHILA
 N.P.M : 1232000027
 Fakultas / Program Studi : Ekonomi dan Bisnis/Ekonomi Pembangunan
 Alamat : Nginden 2 No. 115, Surabaya
 Telp./HP. 082228007430

Guna melakukan penelitian pendahuluan pada :
 "PENGUSAHA TERASI DI KECAMATAN PACIRAN KABUPATEN LAMONGAN"
 untuk memperoleh data sesuai dengan Skripsi yang sedang disubnya.

Demikian permohonan ini atas perhatiannya kami sampaikan terima kasih.



Prof. Dr. H. Slamet Riyadi, MSi., Ak. CA
 NPP. 20220.93.0319

Lampiran 9 Surat Penelitian



YAYASAN PERGURUAN 17 AGUSTUS 1945 SURABAYA
UNIVERSITAS 17 AGUSTUS 1945 (UNTAG) SURABAYA
FAKULTAS EKONOMI DAN BISNIS

PROGRAM STUDI MANAJEMEN (S1)
 PROGRAM STUDI AKUNTANSI (S1)
 PROGRAM STUDI EKONOMI PEMBANGUNAN (S1)
 PROGRAM STUDI MAGISTER MANAJEMEN (S2)
 PROGRAM STUDI DOKTOR ILMU EKONOMI (S3)

TERAKREDITASI
 TERAKREDITASI
 TERAKREDITASI
 TERAKREDITASI

Kampus: Jl. Semolowaru 45 Surabaya 60118, Telp (031) 5931800 Ext 140 , 141, E-mail: feb@untag-sby.ac.id

Nomor : 1212/K/FEB/V/2024
 Lampiran : -
 Perihal : **Permohonan Ijin Untuk Mengadakan Penelitian**
 Kepada : Yth. Bapak/Ibu Pengusaha Terasi Udang Rebon di Kec. Paciran Kab. Lamongan.

Dengan hormat,
 Sebagai salah satu persyaratan untuk menyelesaikan studi pada Program Strata 1, maka mahasiswa diwajibkan untuk menyusun dan mempertahankan skripsi sebagai hasil penerapan pelajaran teori serta praktek yang diperoleh berdasarkan penelitian. Sehubungan dengan hal tersebut, maka dengan ini kami mohon perkenan Bapak / Ibu untuk memberikan ijin kepada mahasiswa :

Nama : PUTRI DIANA ARZETI ACHILA
 N. P. M : 1232000027
 Fakultas / Program Studi : Ekonomi dan Bisnis / Ekonomi Pembangunan
 Alamat : Nginden 2 No. 115, Surabaya
 Telp./HP. 082228007430

Guna melakukan penelitian pada :
 PENGUSAHA TERASI UDANG REBON DI KEC. PACIRAN KAB. LAMONGAN
 untuk memperoleh data sesuai dengan Skripsi yang sedang disusunnya dengan judul
 "ANALISIS USAHA TERASI UDANG REBON DI KECAMATAN PACIRAN KABUPATEN LAMONGAN (DITINJAU DARI ASPEK KEUANGAN)"

Demikian permohonan kami, atas perhatiannya kami sampaikan terima kasih.

Surabaya, 03 Mei 2024



Prof. Dr. H. Slamet Riyadi, MSi., Ak. CA
 NPP. 20220.93.0319

Lampiran 10 Kartu Bimbingan



UNIVERSITAS 17 AGUSTUS 1945 (UNTAG) SURABAYA
FAKULTAS EKONOMI DAN BISNIS
 Kampus: Jl. Semolowaru 45 Surabaya 60118, Telp (031) 5931800 Pst 140&141 E-mail: feb@untag-sby.ac.id

SEMESTER
 Gasal / ~~Gesap~~
 2023, 2024

KARTU BIMBINGAN SKRIPSI



Nama Mahasiswa / NBI : Putri Diana Arzeti Achih / 123456789
 Nama Pembimbing : Dra. Erwin Dyah Astawinetu, M.M.
 Judul Skripsi : Analisis Usaha Terasi Udang Kelam
 di Kecamatan Paciran Kabupaten Lamongan
 (ditinjau dari Aspek Keuangan).

Mulai Program Skripsi : Semester Thn. Ak Selesai Bimbingan Tanggal.....

No.	HARI / TANGGAL	KONSENTRASI		PARAF
		BAB / HAL	KETERANGAN REVISI	
1	Jumat 15/09	Judul	Revisi	
2	Rabu 06/10/23	Judul	Ace	
3	Jumat 15/09/24	BAB I	Revisi	
4	Senin 18/09/24	Bab 1,2,3	Revisi	
5	Jumat 20/9/24	Bab 1,2,3	Ace	
6	Selasa 27/09/24	Bab IV	Revisi	
7	Selasa 7/10/24	Bab IV	Revisi	
8	Selasa 11/10/24	Bab IV, V	Ace	
9	Selasa 11/10/24	Abstract dll	Ace	

Perpanjangan I _____
 Semester : _____
 Th. Ak : _____
 Paraf Kajar : _____

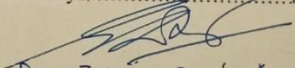
Surabaya, 11-6-2024

 Dra. Erwin Dyah A. M.M.
 (Nama dan tanda tangan Pembimbing)

Lampiran 11 Turnitin

ANALISIS USAHATERASI UDANG REBON DI KECAMATAN PACIRAN KABUPATEN LAMONGAN

ORIGINALITY REPORT

18%	19%	7%	5%
SIMILARITY INDEX	INTERNET SOURCES	PUBLICATIONS	STUDENT PAPERS

PRIMARY SOURCES

1	aksiologi.org Internet Source	5%
2	repository.untag-sby.ac.id Internet Source	3%
3	jurnal.ugj.ac.id Internet Source	3%
4	eprints.uniska-bjm.ac.id Internet Source	2%
5	media.neliti.com Internet Source	2%
6	abecindonesia.org Internet Source	2%

Exclude quotes Off
Exclude bibliography Off

Exclude matches < 55 words

Lampiran 12 Letter of Acceptance

ISSN: 3025-1192

Neraca

Jurnal Ekonomi, Manajemen dan Akuntansi

Malang, 20 Juni 2024

Enclosure : -
Subject : **Letter of Acceptance**
Number : 23/NER-KLB/J.XII/v2.n7/2024

Dear Authors,

We are honored with your interest in our journal. We are delighted to inform you that your paper:

Title : **ANALISIS USAHA TERASI UDANG REBON DI
KECAMATAN PACIRAN KABUPATEN LAMONGAN
(DITINJAU DARI ASPEK KEUANGAN)**

Author 1 : Putri Diana Arzeti Achila
Author 2 : Erwin Dyah Astawinetu
Email : putriachila00@gmail.com¹⁾, erwin@untag-sby.ac.id²⁾

has been reviewed and **ACCEPTED** to be published in our journal on Vol: 2, No: 7, Year: 2024. Please contact us if you have any further question (s) at neraca@kolibi.org. Thank you for your participation.

Best Regards,



Kolibi
Kommunitas Keahlian dan Penelitian
Kathia Dwi Puspitarni, M.M

<http://jurnal.kolibi.org/index.php/neraca/index>



Kolibi
Kommunitas Keahlian dan Penelitian