

## BAB III METODE PENELITIAN

### 3.1 Flow Chart Penelitian

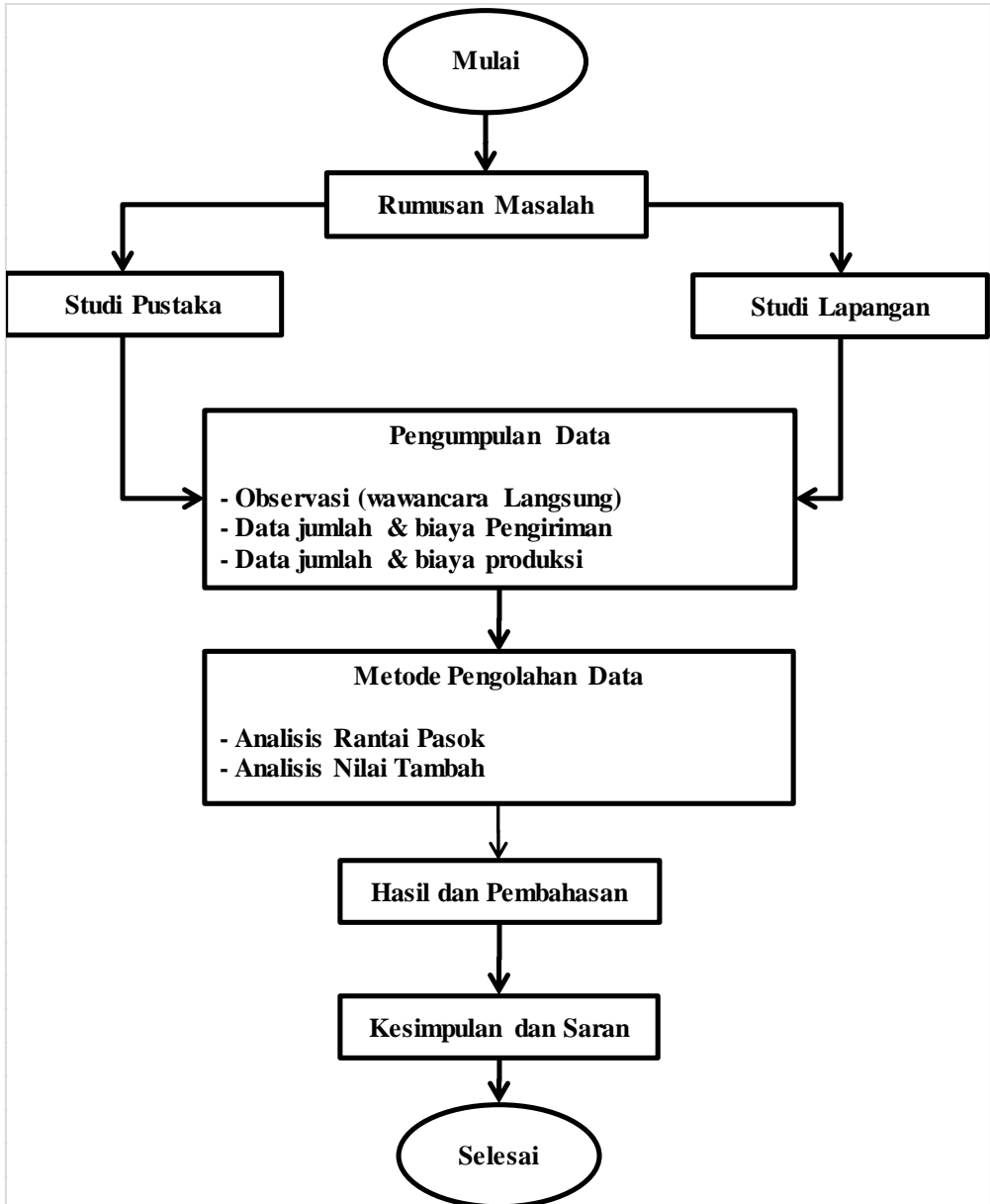

**Gambar 3. 1 Flowchart Penelitian**

## **3.2 Alur Penelitian**

### **3.2.1 Identifikasi Masalah**

Sebelum mengidentifikasi masalah, peneliti melakukan wawancara terhadap owner depot bebek dan ayam goreng pak qomar untuk mengetahui permasalahan yang ada.

### **3.2.2 Studi Lapangan**

Proses penelitian awal adalah studi lapangan. Disebut juga observasi lapangan, dimana penelitian dilakukan dengan cara mengamati secara langsung obyek-obyek yang ada di tempat yang diteliti. Pemilik dan karyawan juga diwawancarai untuk mengidentifikasi hambatan terhadap kebutuhan penyimpanan..

### **3.2.3 Studi Pustaka**

Studi literatur digunakan untuk mengumpulkan informasi penting mengenai topik atau masalah yang diteliti. Informasi yang diperoleh diambil dari catatan, laporan buku dan bagian terkait seperti informasi perusahaan, serta informasi umum dan informasi yang diperlukan untuk mengukur persediaan, seperti pesanan, produksi dan penjualan..

### **3.2.4 Pengumpulan Data**

Pengambilan data dilakukan dengan wawancara langsung kepada responden yang berperan dalam rantai pasok (supply chain) bebek di rumah makan “Bebek Pak Qomar”. Pengumpulan data pada penelitian ini meliputi :

1. Data Primer : Dikumpulkan melalui wawancara dengan responden yang berperan dalam rantai pasok (supply chain) dan hasil pengamatan langsung bebek yang ada di peternak, supplier, pemasok, dan bebek di rumah makan “Bebek Pak Qomar”. Pengumpulan data dilakukan dengan cara antara lain : (1) Melihat dan mengamati objek penelitian secara langsung mengenai hal-hal yang berhubungan dengan penelitian; (2) Mewawancarai responden dengan memberikan kuesioner kepada responden untuk memperoleh informasi mengenai alur rantai pasok (supply chain) yang terjadi pada bebek di rumah makan “Bebek Pak Qomar”. Data yang diukur meliputi wawancara dengan peternak, supplier, pemasok, rumah makan “Bebek Pak Qomar”, mengenai komponen biaya produksi dan nilai tambah yang diperoleh. Data yang diukur pada tingkat konsumen mengenai tingkat kesukaan terhadap olahan bebek di rumah makan “Bebek Pak Qomar” hingga pelayanan yang ada di rumah makan ini..
2. Data Sekunder : Data sekunder diperoleh dari dokumentasi di lokasi penelitian dan literatur yang berkaitan dengan rantai pasok bebek di rumah makan Bebek Pak Qomar. Data yang diukur meliputi dokumentasi di

peternak, supplier, rumah makan “Bebek Pak Qomar”, dan konsumen akhir. Pengambilan dokumentasi meliputi profil responden, keadaan lokasi responden, dan bebek yang terdapat di lokasi responden. Literatur yang digunakan merupakan literatur yang berasal dari jurnal atau buku yang terkait dengan penelitian ini.

### 3.2.5 Pengolahan Data

Pendekatan-pendekatan yang dilakukan dalam analisis data dalam rantai pasok daging bebek ini adalah sebagai berikut :

#### 1. Analisis Rantai Pasok

Hasil pengamatan rantai pasok di analisis dengan atau secara statistik dan hasilnya dianalisis secara deskriptif. Hasil pengamatan dianalisis secara statistik sebagai berikut :

**Tabel 3. 1 Komponen Biaya Produksi**

Total pemasukan	Bobot bebek per ekor x harga bebek per kg x Jumlah bebek yang dipanen
Total biaya tetap	tenaga kerja + sewa lahan + PBB + penyusutan kandang + penyusutan peralatan kandang + pajak usaha
Total biaya variabel	obat + vaksin + konsentrat + pakan + DOD + listrik + BBM + pulsa
Total biaya produksi	total biaya variabel + total biaya tetap
Laba/rugi	total pemasukan – total biaya produksi
BEP/ ekor BB hidup	total biaya produksi / jumlah bebek yang dipelihara
R/C	total pemasukan / total biaya produksi
BCR	total keuntungan / total biaya produksi

#### 2. Analisis Nilai Tambah

Besarnya nilai tambah tergantung dari teknologi yang digunakan dalam proses produksi dan adanya perlakuan lebih lanjut terhadap produk yang

dihasilkan. Melihat berapa besar nilai tambah dari proses pemotongan daging bebek hingga sampai ke tangan konsumen akhir

### 3.3 Lokasi Penelitian

Lokasi penelitian ini dilakukan di Depot Bebek dan Ayam Goreng Pak Qomar Jalan Lontar No.46, Kecamatan Sambikerep, Kota Surabaya.

### 3.4 Waktu dan Jadwal Penelitian

Penelitian di lakukan dalam kurun waktu 6 bulan atau Bulan Desember 2023 sampai Bulan Mei 2024.

**Tabel 3. 2 Waktu dan Jadwal Penelitian**

<b>Keterangan</b>	<b>Des</b>	<b>Jan</b>	<b>Feb</b>	<b>Mar</b>	<b>Apr</b>	<b>Mei</b>
Rumusan Masalah						
Studi Lapangan						
Studi Pustaka						
Pengumpulan data Data jumlah & biaya pemesanan bahan baku Data jumlah & biaya produksi Data jumlah & biaya penjualan						
Pengolahan Data Analisa Rantai Pasok Nilai Tambah						
Analisa dan Pembahasan Kesimpulan dan Saran						