

LAMPIRAN

Lampiran 1 Dokumentasi

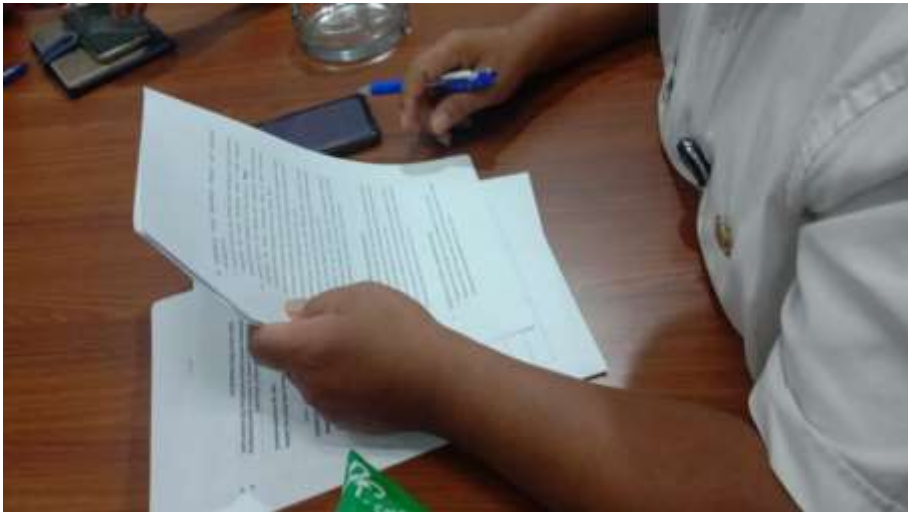



Pedoman Wawancara

Implementasi Program Perencanaan, Pengendalian, dan Evaluasi Pembangunan (Rendalev) Di Badan Perencanaan Pembangunan Daerah(BAPPEDA) Provinsi Jawa Timur

Berdasarkan Teori Keberhasilan Implementasi Menurut Van Meter Van Horn, Keberhasilan Implementasi dapat diukur berdasarkan 6 (enam) faktor yaitu:

1. Standar dan Sasaran/Tujuan Kebijakan.
2. Sumber Daya (Sumber Daya Manusia, Sumber Daya Anggaran, Sarana dan prasarana dan Sumberdaya Kewenangan).
3. Komunikasi Antar Organisasi dan Kegiatan Pelaksanaan.
4. Karakteristik Organisasi Pelaksana.
5. Kondisi Sosial, Ekonomi, dan Politik.
6. Sikap Para Pelaksana.

Lampiran 2 1 Pedoman Wawancara

No	Variabel dan Dimensi	Pertanyaan
1.	Standar dan Sasaran/Tujuan Kebijakan.	Standar kebijakan yang seperti apa yang digunakan dalam Implementasi Program Perencanaan Pengendalian, Dan Evaluasi Pembangunan Daerah (RENDALEV) Di Badan Perencanaan Pembangunan Daerah (Bappeda) Provinsi Jawa Timur Tahun 2022?
		Sasaran standar kebijakan yang seperti apa yang diinginkan dalam mencapai keberhasilan Implementasi Program Perencanaan Pengendalian, Dan Evaluasi Pembangunan Daerah (RENDALEV) Di Badan Perencanaan Pembangunan Daerah (Bappeda) Provinsi Jawa Timur Tahun 2022?
		Indikator-indikator apa saja yang digunakan dalam Implementasi Program Perencanaan Pengendalian, Dan Evaluasi Pembangunan Daerah (RENDALEV) Di Badan Perencanaan Pembangunan Daerah (Bappeda) Provinsi Jawa Timur Tahun 2022?
2.	Sumber Daya (Sumber Daya	Sumber-sumber apa saja yang digunakan dalam Implementasi

	Manusia, Sumber Daya Anggaran, Sarana dan prasarana dan Sumberdaya Kewenangan).	Program Perencanaan Pengendalian, Dan Evaluasi Pembangunan Daerah (RENDALEV) Di Badan Perencanaan Pembangunan Daerah (Bappeda) Provinsi Jawa Timur Tahun 2022?
		Bagaimana cara-cara yang dilakukan untuk meningkatkan Implementasi Program Perencanaan Pengendalian, Dan Evaluasi Pembangunan Daerah (RENDALEV) Di Badan Perencanaan Pembangunan Daerah (Bappeda) Provinsi Jawa Timur Tahun 2022?
		Bagaimana pengelolaan sumber daya pada Sub Bidang Perencanaan Program Pengendalian dan evaluasi pembangunan daerah (RENDALEV) di Bappeda Provinsi Jawa Timur?
		Apa saja cara yang dilakukan dalam meningkatkan Implementasi Program Perencanaan Pengendalian, Dan Evaluasi Pembangunan Daerah (RENDALEV) Di Badan Perencanaan Pembangunan Daerah (Bappeda) Provinsi Jawa Timur Tahun 2022?
3.	Komunikasi Antar Organisasi dan Kegiatan Pelaksanaan.	Bagaimana komunikasi yang dilakukan dalam Implementasi Program Perencanaan Pengendalian, Dan Evaluasi Pembangunan Daerah

		(RENDALEV) Di Badan Perencanaan Pembangunan Daerah (Bappeda) Provinsi Jawa Timur Tahun 2022?
		Bagaimana sosialisasi yang dilakukan dalam Implementasi Program Perencanaan Pengendalian, Dan Evaluasi Pembangunan Daerah (RENDALEV) Di Badan Perencanaan Pembangunan Daerah (Bappeda) Provinsi Jawa Timur Tahun 2022?
		Bagaimana komunikasi antar organisasi yang terlibat dalam Implementasi Program Perencanaan Pengendalian, Dan Evaluasi Pembangunan Daerah (RENDALEV) Di Badan Perencanaan Pembangunan Daerah (Bappeda) Provinsi Jawa Timur Tahun 202?
		Kegiatan-kegiatan apa saja yang sudah dilakukan dalam Implementasi Program Perencanaan Pengendalian, Dan Evaluasi Pembangunan Daerah (RENDALEV) Di Badan Perencanaan Pembangunan Daerah (Bappeda) Provinsi Jawa Timur Tahun 2022?
		Kegiatan-kegiatan apa saja yang mendukung dalam meningkatkan Implementasi Program Perencanaan Pengendalian, Dan Evaluasi Pembangunan Daerah (RENDALEV) Di Badan Perencanaan Pembangunan Daerah (Bappeda) Provinsi Jawa

		Timur Tahun 2022?
4.	Karakteristik Organisasi Pelaksana.	Apa saja yang sudah dilakukan oleh setiap organisasi dalam Implementasi Program Perencanaan Pengendalian, Dan Evaluasi Pembangunan Daerah (RENDALEV) Di Badan Perencanaan Pembangunan Daerah (Bappeda) Provinsi Jawa Timur Tahun 2022?
		Bagaimana cara-cara pelaksanaan dari setiap organisasi dalam Implementasi Program Perencanaan Pengendalian, Dan Evaluasi Pembangunan Daerah (RENDALEV) Di Badan Perencanaan Pembangunan Daerah (Bappeda) Provinsi Jawa Timur Tahun 2022?
5	Kondisi Sosial, Ekonomi, dan Politik.	Bagaimana kondisi lingkungan sosial, ekonomi, politik yang ada pada Sub Bidang Rendalev di Bappeda Provinsi Jawa Timur?
		Apa saja yang sudah dilakukan dalam memperbaiki serta meningkatkan kondisi lingkungan, ekonomi, sosial, dan kondisi politik pada organisasi sub bidang perencanaan dan evaluasi pembangunan daerah pada Bidang Rendalev Bappeda Provinsi Jawa Timur?
6	Sikap Para Pelaksana.	Bagaimana peran dari masing-masing staf dalam sub bidang perencanaan dan evaluasi pembangunan daerah pada

		Bappeda Provinsi Jawa Timur dalam Implementasi Program Perencanaan Pengendalian, Dan Evaluasi Pembangunan Daerah (RENDALEV) Di Badan Perencanaan Pembangunan Daerah (Bappeda) Provinsi Jawa Timur Tahun 2022?
		Bagaimana sikap dari masing-masing staf dalam sub bidang perencanaan dan evaluasi pembangunan daerah pada Bappeda Provinsi Jawa Timur dalam Implementasi Program Perencanaan Pengendalian, Dan Evaluasi Pembangunan Daerah (RENDALEV) Di Badan Perencanaan Pembangunan Daerah (Bappeda) Provinsi Jawa Timur Tahun 2022?
		Bagaimana kinerja tokoh/organisasi/masyarakat dalam Implementasi Program Perencanaan Pengendalian, Dan Evaluasi Pembangunan Daerah (RENDALEV) Di Badan Perencanaan Pembangunan Daerah (Bappeda) Provinsi Jawa Timur Tahun 2022?
		Bagaimana hasil yang sudah dilakukan dalam Implementasi Program Perencanaan Pengendalian, Dan Evaluasi Pembangunan Daerah (RENDALEV) Di Badan Perencanaan Pembangunan Daerah (Bappeda) Provinsi Jawa Timur Tahun 2022?
		Apa saja hasil yang sudah didapat selama ini dalam

		Implementasi Program Perencanaan Pengendalian, Dan Evaluasi Pembangunan Daerah (RENDALEV) Di Badan Perencanaan Pembangunan Daerah (Bappeda) Provinsi Jawa Timur Tahun 2022?
--	--	---

Variabel Standar dan Sasaran/Tujuan Kebijakan.	
Informan: Kepala Bidang dan 3 Staf Bidang Rendalev Bappeda Jawa Timur	
1	<p>Pertanyaan: Standar kebijakan yang seperti apa yang digunakan dalam Implementasi Program Perencanaan Pengendalian, Dan Evaluasi Pembangunan Daerah (RENDALEV) Di Badan Perencanaan Pembangunan Daerah (Bappeda) Provinsi Jawa Timur Tahun 2022?</p>
	<p>Jawaban: Yang dijadikan standar atau ukuran kebijakan dalam program perencanaan pada Bidang Rendalev ini sebagai acuan dalam rencana strategis Bappeda Provinsi Jatim yaitu Renstra dan yang pasti RPJMD dan juga Peraturan Gubernur Nomor 82 Tahun 2021 tentang Kedudukan, Susunan Organisasi, Uraian Tugas dan Fungsi serta Tata Kerja Badan Perencanaan Pembangunan Daerah Provinsi Jawa Timur.</p>
	<p>Pertanyaan: Sasaran standar kebijakan yang seperti apa yang diinginkan dalam mencapai keberhasilan Implementasi Program Perencanaan Pengendalian, Dan Evaluasi Pembangunan Daerah (RENDALEV) Di Badan Perencanaan Pembangunan Daerah (Bappeda) Provinsi Jawa Timur Tahun 2022?</p>
	<p>Jawaban: Program Perencanaan Pengendalian, dan Evaluasi Pembangunan Daerah ini merupakan program yang ada di salah satu program Renstra. Adapun hal yang ingin dicapai dalam implementasi program tersebut akan mendukung sasaran dari program renstra tersebut, yaitu meningkatkan sasaran program pembangunan, yang mana sasaran ini akan mendukung renstra secara keseluruhan, yaitu meningkatkan kualitas program perencanaan, pengendalian dan evaluasi pembangunan.</p>
	<p>Pertanyaan: Indikator-indikator apa saja yang digunakan dalam Implementasi Program Perencanaan Pengendalian, Dan Evaluasi Pembangunan Daerah (RENDALEV) Di Badan Perencanaan Pembangunan Daerah (Bappeda) Provinsi Jawa Timur Tahun 2022?</p>

	<p>Jawaban: Indikatornya adalah prosentase keselarasan dokumen perencanaan pembangunan daerah dengan dokumen perencanaan perangkat daerah, yang mana ini diharapkan indikator ini dapat mendukung indikator sasaran Renstra yakni prosentase program yang selaras dengan RPJMD dengan Renstra.</p>
<p>Variabel Sumber Daya (Sumber Daya Manusia, Sumber Daya Anggaran, Sarana dan prasarana dan Sumberdaya Kewenangan).</p>	
<p>Informan: Kepala Bidang dan 3 Staf Bidang Rendalev Bappeda Jawa Timur</p>	
2	<p>Pertanyaan: Sumber-sumber apa saja yang digunakan dalam Implementasi Program Perencanaan Pengendalian, Dan Evaluasi Pembangunan Daerah (RENDALEV) Di Badan Perencanaan Pembangunan Daerah (Bappeda) Provinsi Jawa Timur Tahun 2022?</p>
	<p>Jawaban: Sumber daya apa yang digunakan untuk implementasi program ini yang jelas dalam pelaksanaan program ini membutuhkan anggaran, yang kedua adalah perlunya sumber daya manusia untuk mengimplementasikan program ini secara optimal, selain juga di dalam implementasi program ini selain yang saya sebut juga ada kelompok sasaran yang harus terlibat disini, yaitu Dinas atau Badan yang ada di Provinsi Jawa Timur.</p>
	<p>Pertanyaan: Bagaimana cara-cara yang dilakukan untuk meningkatkan Implementasi Program Perencanaan Pengendalian, Dan Evaluasi Pembangunan Daerah (RENDALEV) Di Badan Perencanaan Pembangunan Daerah (Bappeda) Provinsi Jawa Timur Tahun 2022?</p>
	<p>Jawaban: Pada prinsipnya untuk meningkatkan implementasi ini tentunya setiap tahunnya program perencanaan, pengendalian dan evaluasi daerah ini ada hal atau tahapan-tahapan yang harus dilalui. Tahapan-tahapan dalam proses perencanaan, kemudian dalam</p>

	<p>pelaksanaannya dalam meningkatkan implementasi ini juga terkait dengan kemampuan kapasitas SDM yang ada di Bidang Perencanaan, Pengendalian, dan Evaluasi Pembangunan Daerah itu terkait dengan tata cara penyusunan dokumen perencanaan tentunya merifer kepada peraturan perundangan terkait perencanaan serta koordinasi dengan mitra yang ada di Bappeda dan di Perangkat Daerah.</p>
	<p>Pertanyaan: Bagaimana pengelolaan sumber daya pada Sub Bidang Perencanaan Program Pengendalian dan evaluasi pembangunan daerah (RENDALEV) di Bappeda Provinsi Jawa Timur?</p>
	<p>Jawaban: Sumber daya yang ada di Bidang Perencanaan, Pengendalian dan Evaluasi Pembangunan Daerah ini tentunya untuk program ini didalamnya terbagi tiga kegiatan, yaitu terkait kegiatan penyusunan perencanaan pendanaan, analisis data dan informasi Pemerintah Daerah, pengendalian evaluasi pembangunan daerah yang mana kegiatan-kegiatan ini diampu oleh masing-masing koordinator yang sesuai dengan tugas, pokok dan fungsinya dan sesuai dengan Peraturan Gubernur Nomor 82 Tahun 2021 tentang Kedudukan Susunan Organisasi, dan Uraian Tugas, Tata Cara Kerja Bappeda, khususnya di Bagian Perencanaan, Pengendalian dan Evaluasi Pembangunan.</p>
	<p>Pertanyaan: Apa saja cara yang dilakukan dalam meningkatkan Implementasi Program Perencanaan Pengendalian, Dan Evaluasi Pembangunan Daerah (RENDALEV) Di Badan Perencanaan Pembangunan Daerah (Bappeda) Provinsi Jawa Timur Tahun 2022?</p>
	<p>Jawaban: Untuk peningkatan implementasi program ini sudah saya sebutkan, jadi selain peningkatan SDM bidang perencanaan melalui khursus-khursus teknis dokumen penyusunan perencanaan. Teman-teman disini juga diminta aktif untuk mengikuti Workshop-workshop, baik yang diundang dari Kementerian maupun Kabupaten Kota.</p>

Variabel Komunikasi Antar Organisasi dan Kegiatan Pelaksanaan.	
Informan: Kepala Bidang dan 3 Staf Bidang Rendalev Bappeda Jawa Timur	
3	<p>Pertanyaan: Bagaimana komunikasi yang dilakukan dalam Implementasi Program Perencanaan Pengendalian, Dan Evaluasi Pembangunan Daerah (RENDALEV) Di Badan Perencanaan Pembangunan Daerah (Bappeda) Provinsi Jawa Timur Tahun 2022?</p>
	<p>Jawaban : Kalau di Internal Bidang Rendalev sasarannya adalah terkait dengan kualitas penyusunan dokumen perencanaan, maka di bidang Rendalev ini sub koordinator-koordinator yang masing-masing fungsinya mendukung penyusunan dokumen perencanaan dan bidang pendanaan itu lebih ke arah teknis penyusunan dokumen perencanaan, kemudian di Sub koordinator data dan informasi ini terkait dengan supporting data dokumen perencanaan dan satunya sub koordinasi pengendalian dan evaluasi ini untuk melakukan evaluasi kinerja atas pelaksanaan program-program yang ada dibuat sebagai bahan pertimbangan untuk penyusunan dokumen perencanaan berikutnya.</p>
	<p>Pertanyaan: Bagaimana sosialisasi yang dilakukan dalam Implementasi Program Perencanaan Pengendalian, Dan Evaluasi Pembangunan Daerah (RENDALEV) Di Badan Perencanaan Pembangunan Daerah (Bappeda) Provinsi Jawa Timur Tahun 2022?</p>
	<p>Jawaban: Di awal tahun, kita menyusun rencana kerja tahunan bidang Rendalev, yang mana di awal-awal tahun ini harus dipahamkan kepada teman-teman di Rendalev bahwa masing-masing Sub Koor itu memiliki tugas dan kontribusi dalam penyusunan dokumen perencanaan yang sudah tertata waktunya dari bulan ke bulan sampai penetapan dokumen perencanaan.</p>
	<p>Pertanyaan: Bagaimana komunikasi antar organisasi yang terlibat dalam Implementasi Program Perencanaan Pengendalian, Dan Evaluasi Pembangunan Daerah</p>

	(RENDALEV) Di Badan Perencanaan Pembangunan Daerah (Bappeda) Provinsi Jawa Timur Tahun 2022?
	<p>Jawaban: Terkait komunikasi antar bidang di Rendalev, karena memang Rendalev itu saling terhubung terkait bidang-bidangnya. Jadi seperti penyusunan dokumen RKPD, yang menyusun adalah koordinatornya ada di perencanaan dan pendanaan. Tapi bahannya seperti Bab II terkait gambaran umum itu kita ngambilnya ada di bidang data dan informasi, sehingga data-data itu perlu dari subbid sebelahnya sehingga kita saling mendukung. Kemudian terkait evaluasi itu juga ada di Bab II terkait subbid pengendalian dan evaluasi itu sehingga untuk komunikasi pasti kita saling mendukung untuk mencapai output sampai dengan penetapan RKPD.</p>
	<p>Pertanyaan: Kegiatan-kegiatan apa saja yang sudah dilakukan dalam Implementasi Program Perencanaan Pengendalian, Dan Evaluasi Pembangunan Daerah (RENDALEV) Di Badan Perencanaan Pembangunan Daerah (Bappeda) Provinsi Jawa Timur Tahun 2022?</p>
	<p>Jawaban: Untuk kegiatan kita mengambilnya sesuai dengan Permendagri Nomor 90 Tahun 2019 terkait Nomenklatur. Jadi di Rendalev itu 4 kegiatan. Yang pertama adalah penyusunan perencanaan dan pendanaan, kedua adalah analisis data dan informasi pemerintahan daerah bidang perencanaan pembangunan daerah, ketiga adalah pengendalian evaluasi dan pelaporan bidang perencanaan pembangunan daerah, keempat adalah implementasi sistem informasi pembangunan daerah di bidang pembangunan daerah. Itu adalah kegiatan-kegiatan yang ada di Bidang Rendalev sesuai dengan Permendagri Nomor 90 Tahun 2019.</p>
	<p>Pertanyaan: Kegiatan-kegiatan apa saja yang mendukung dalam meningkatkan Implementasi Program Perencanaan Pengendalian, Dan Evaluasi Pembangunan Daerah (RENDALEV) Di Badan Perencanaan Pembangunan Daerah (Bappeda) Provinsi Jawa Timur Tahun 2022?</p>

	<p>Jawaban: Kegiatan yang ada pada program perencanaan, pengendalian dan evaluasi pembangunan daerah ada kegiatan penyusunan perencanaan dan pendanaan, ada analisis data dan informasi pemerintah daerah, ada pengendalian evaluasi pembangunan daerah.</p>
<p>Variabel Karakteristik Organisasi Pelaksana.</p>	
<p>Informan: Kepala Bidang dan 3 Staf Bidang Rendalev Bappeda Jawa Timur</p>	
<p>4</p>	<p>Pertanyaan: Apa saja yang sudah dilakukan oleh setiap organisasi dalam Implementasi Program Perencanaan Pengendalian, Dan Evaluasi Pembangunan Daerah (RENDALEV) Di Badan Perencanaan Pembangunan Daerah (Bappeda) Provinsi Jawa Timur Tahun 2022?</p>
	<p>Jawaban: Kalau untuk yang dilakukan subbid masing-masing sama, yaitu kita menyusun Rencana Kerja Tahunan itu sendiri. Jadi rencana kerja tahunan untuk persiapan di awal tahun. Masing-masing subbid mengumpulkan RKT nya untuk disampaikan ke Pak Kabid. Untuk apa saja kegiatan yang akan dilakukan di masing-masing subbid di Rendalev serta jadwalnya. Mulai bulan Januari sampai Desember agar sesuai dengan tahapan dan tepat waktu. Seperti jadwal dievaluasi, biasanya terkait triwulanan. Jadi di triwulan satu di Bulan April, kemudian triwulan dua di Bulan Juli terkait agenda-agenda yang ada di evaluasi sampai pada TW 4.</p>
	<p>Pertanyaan: Bagaimana cara-cara pelaksanaan dari setiap organisasi dalam Implementasi Program Perencanaan Pengendalian, Dan Evaluasi Pembangunan Daerah (RENDALEV) Di Badan Perencanaan Pembangunan Daerah (Bappeda) Provinsi Jawa Timur Tahun 2022?</p>
	<p>Jawaban: Kalau untuk pelaksanaannya sesuai dengan RKT itu jadi terkait dengan bulan apa itu dilaksanakan pasti</p>

	disitu kita memaksimalkan sesuai dengan agenda-agenda yang disusun di pertama Unit kerja Bappeda Provinsi Jatim.
Variabel Kondisi Sosial, Ekonomi, dan Politik.	
Informan: Kepala Bidang dan 3 Staf Bidang Rendalev Bappeda Jawa Timur	
5	Pertanyaan: Bagaimana kondisi lingkungan sosial, ekonomi, politik yang ada pada Sub Bidang Rendalev di Bappeda Provinsi Jawa Timur?
	Jawaban: Kondisi lingkungan di Jawa Timur ini tentunya terutama di bidang sekretariat mereka akan melaksanakan tugas pokok dan fungsi sesuai dengan Pergub Nomor 82 Tahun 2021 tentang SOTK Bappeda Provinsi Jatim, yang mana dalam pelaksanaannya bidang-bidang dan sekretariat ini terutama yang bidang ini tentunya ada suatu koordinasi yang baik, karena tanpa ada koordinasi yang baik, maka penyusunan dokumen perencanaan yang menjadi tujuan dan sasaran Renstra ini tidak akan tercapai.
	Pertanyaan: Apa saja yang sudah dilakukan dalam memperbaiki serta meningkatkan kondisi lingkungan, ekonomi, sosial, dan kondisi politik pada organisasi sub bidang perencanaan dan evaluasi pembangunan daerah pada Bidang Rendalev Bappeda Provinsi Jawa Timur?
	Jawaban: Terkait dengan kondisi sosial organisasi, ini mungkin saya lebih kearah latar belakang pendidikan. Memang di Bappeda Provinsi Jatim ini ada beberapa macam latar belakang pendidikan, namun demikian untuk menunjang tugas-tugas demikian, terutama untuk menjalankan program perencanaan, pengendalian dan evaluasi ini SDM-SDM dengan latar belakang pendidikan yang sama kita optimalkan sesuai dengan latar belakang pendidikanya karena memang pada prinsipnya dalam menyusun dokumen perencanaan ini sangat diperlukan tidak hanya pada latar belakang pendidikan pada

	<p>perencanaan saja. Kalau politis di lingkungan kerja sendiri saya kira tidak ada karena kita ASN sehingga tidak boleh berpolitik, namun pada penyusunan dokumen perencanaan ada faktor politis yang masuk, itu melalui 86, ketika kita menyusun rencana RPJMD, apa yang menjadi visi-misi gubernur disitu itu yang namanya unsur politis dalam hubungan perencanaan.</p>
<p>Variabel Sikap Para Pelaksana</p>	
<p>Informan: Kepala Bidang dan 3 Staf Bidang Rendalev Bappeda Jawa Timur</p>	
<p>6</p>	<p>Pertanyaan: Bagaimana peran dari masing-masing staf dalam sub bidang perencanaan dan evaluasi pembangunan daerah pada Bappeda Provinsi Jawa Timur dalam Implementasi Program Perencanaan Pengendalian, Dan Evaluasi Pembangunan Daerah (RENDALEV) Di Badan Perencanaan Pembangunan Daerah (Bappeda) Provinsi Jawa Timur Tahun 2022?</p>
	<p>Jawaban: Terkait peran, karena kita bersumber dari backgroundnya masing-masing, ada keahlian masing-masing. Jadi seperti yang sudah saya sampaikan juga kita sudah saling mendukung terkait keahlian-keahlian, kemudian dijadikan satu dan menjadi tujuan dari Bidang Rendalev itu sendiri.</p>
	<p>Pertanyaan: Bagaimana sikap dari masing-masing staf dalam sub bidang perencanaan dan evaluasi pembangunan daerah pada Bappeda Provinsi Jawa Timur dalam Implementasi Program Perencanaan Pengendalian, Dan Evaluasi Pembangunan Daerah (RENDALEV) Di Badan Perencanaan Pembangunan Daerah (Bappeda) Provinsi Jawa Timur Tahun 2022?</p>
	<p>Jawaban: Kalau sikap kita pasti sesuai dengan arahan terkait dengan arahan dari pimpinan karena kita juga di Tusi Pergub Nomor 82 Tahun 2021 kita juga sesuai dengan</p>

	<p>arahan dari pimpinan. Jadi, untuk sikap kita harus selalu baik, karena kita juga terkait dengan pelayanan dengan masyarakat juga, meskipun kita tidak terkait langsung, namun kita merencanakan hal-hal yang langsung terkait dengan kesejahteraan masyarakat Jawa Timur.</p>
	<p>Pertanyaan: Bagaimana kinerja tokoh/organisasi/masyarakat dalam Implementasi Program Perencanaan Pengendalian, Dan Evaluasi Pembangunan Daerah (RENDALEV) Di Badan Perencanaan Pembangunan Daerah (Bappeda) Provinsi Jawa Timur Tahun 2022?</p>
	<p>Jawaban: Terkait kinerja tokoh masyarakat pada umumnya, kami sampaikan bahwa dalam penyusunan perencanaan ini tidak hanya dikerjakan oleh Pemerintah saja, tapi perlu masukan-masukan dari para tokoh atau organisasi masyarakat untuk menyerap aspirasi-aspirasi masyarakat dapat terakomodir di dalam dokumen perencanaan.</p>
	<p>Pertanyaan: Bagaimana hasil yang sudah dilakukan dalam Implementasi Program Perencanaan Pengendalian, Dan Evaluasi Pembangunan Daerah (RENDALEV) Di Badan Perencanaan Pembangunan Daerah (Bappeda) Provinsi Jawa Timur Tahun 2022?</p>
	<p>Jawaban: Hasil yang didapat adalah berupa dokumen atau output terkait RKPD, mulai dari RPJPD, sekarang mulai proses penyusunan, kemudian ada RPJMD 2019-2024 ada perubahan juga di tahun 2021, mungkin itu menjadi hasil Bidang Rendalev. Kemudian ada RKPD tiap tahunnya. Ada dari Subbid lain yang terkait data dan informasi, ada evaluasi di Subbid evaluasi.</p>
	<p>Pertanyaan: Apa saja hasil yang sudah didapat selama ini dalam Implementasi Program Perencanaan Pengendalian, Dan Evaluasi Pembangunan Daerah (RENDALEV) Di Badan Perencanaan Pembangunan Daerah (Bappeda) Provinsi Jawa Timur Tahun 2022?</p>

<p>Jawaban: Sesuai dengan Tupoksi, Bappeda Provinsi Jatim ini menyusun dokumen perencanaan, dan dokumen perencanaan yang disusun ada di perencanaan jangka panjang daerah, rencana jangka menengah daerah, rencana kerja pemerintah daerah dan dokumen evaluasi atas pelaksanaan dokumen tersebut.</p>

Gambar 1.1 Alur Perencanaan RKPD Bappeda Provinsi Jawa Timur

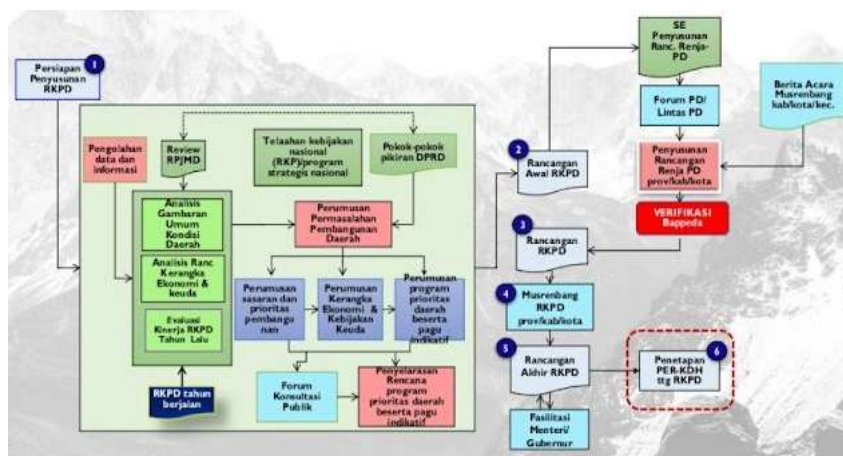

Sumber: Pergub Pergub Nomor 114 Tahun 2018 - STOK Bappeda Prov. Jatim

Gambar 2. 4 Kerangka Pemikiran Penelitian

Implementasi Program Perencanaan, Pengendalian, dan Evaluasi Pembangunan (Rendalev) Bappeda Provinsi Jawa Timur

1. Standar dan Sasaran Kebijakan;
2. Sumber Daya;
3. Komunikasi antar organisasi dan aktifitas pelaksana;
4. Karakteristik agen pelaksana;
5. Kondisi sosial, ekonomi, politik;
6. Sikap/kecenderungan (Disposisi) para pelaksana.

Keberhasilan Implementasi Program Bidang Rendalev Bappeda Provinsi Jawa Timur

Sumber: diolah dari Van Meter Van Horn, The Policy Implementation Process Conceptual Frame Work: 1975.

Gambar 2.1Struktural Badan Perencanaan dan Pembangunan Deran Provinsi Jawa Timur.

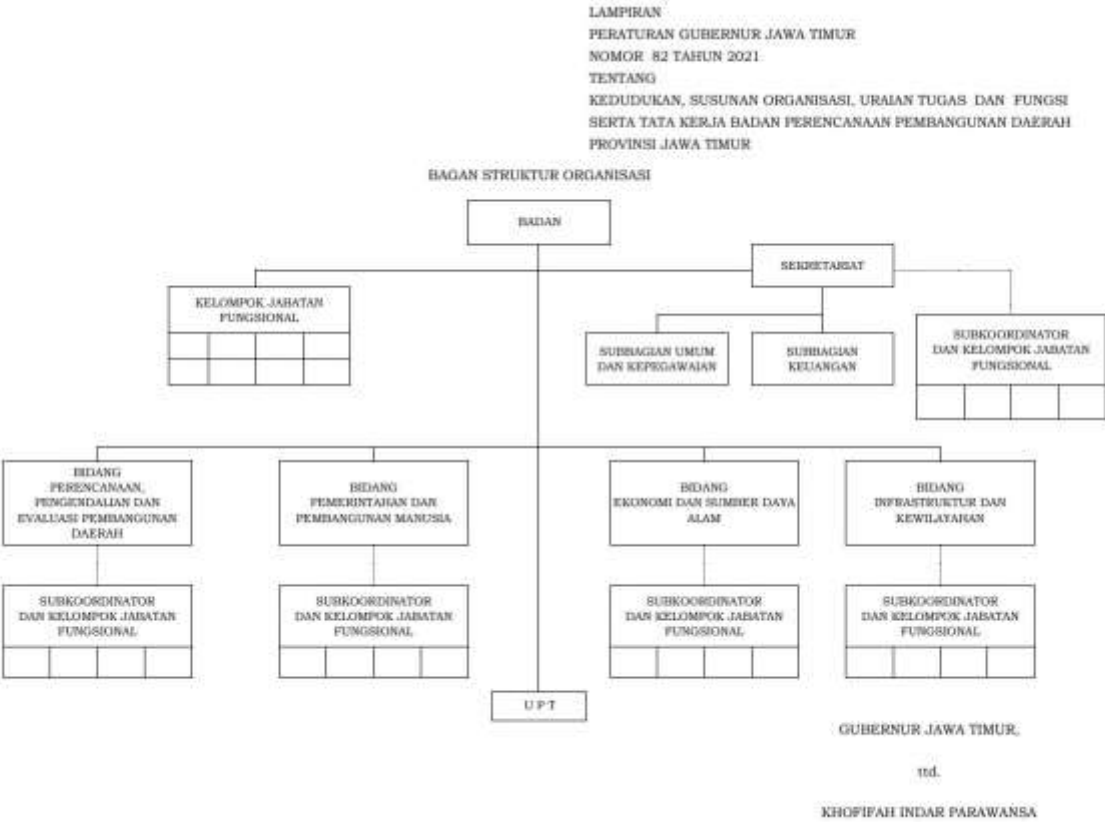

Sumber: Pergub Nomor 114 Tahun 2018 - STOK Bappeda Prov. Jatim).

