

LAMPIRAN

Lampiran 1. Surat Ijin Mengadakan Penelitian

**YAYASAN PERGURUAN 17 AGUSTUS 1945 SURABAYA**
UNIVERSITAS 17 AGUSTUS 1945 (UNTAG) SURABAYA
FAKULTAS EKONOMI DAN BISNIS

PROGRAM STUDI MANAJEMEN (S1)
PROGRAM STUDI AKUNTANSI (S1)
PROGRAM STUDI EKONOMI PEMBANGUNAN (S1)
PROGRAM STUDI MAGISTER MANAJEMEN (S2)
PROGRAM STUDI DOKTOR ILMU EKONOMI (S3)

TERAKREDITASI
TERAKREDITASI
TERAKREDITASI
TERAKREDITASI
TERAKREDITASI

Kampus: Jl. Semolowaru 45 Surabaya 60118, Telp (031) 5931800 Ext 140 , 141, E-mail: feb@untag-sby.ac.id

Nomor : 1656/K/FEB/V/2023
Lampiran : -
Perihal : **Permohonan Ijin Untuk Mengadakan Penelitian**
Kepada : Yth. Bapak/Ibu Pimpinan Koperasi Intako Kecamatan Tanggulangin

Dengan hormat,
Sebagai salah satu persyaratan untuk menyelesaikan studi pada Program Strata 1, maka mahasiswa diwajibkan untuk menyusun dan mempertahankan skripsi sebagai hasil penerapan pelajaran teori serta praktek yang diperoleh berdasarkan penelitian. Sehubungan dengan hal tersebut, maka dengan ini kami mohon perkenan Bapak / Ibu untuk memberikan ijin kepada mahasiswa :

Nama : JOSE ARMANDO SIJABAT
N. P. M : 1231800047
Fakultas / Program Studi : Ekonomi dan Bisnis / Pembangunan
Alamat : Jl. Ngagel Madya No. 19, Surabaya
Telp./HP. 082139802309

Guna melakukan penelitian pada :
KOPERASI INTAKO KECAMATAN TANGGULANGIN
untuk memperoleh data sesuai dengan Skripsi yang sedang disusunnya dengan judul
"ANALISIS PERAN KOPERASI SIMPAN PINJAM TERHADAP PENGEMBANGAN USAHA MIKRO KECIL MENENGAH DI KECAMATAN TANGGULANGIN KABUPATEN SIDOARJO (STUDI KASUS KOPERASI INTAKO KECAMATAN TANGGULANGIN)"

Demikian permohonan kami, atas perhatiannya kami sampaikan terima kasih.

Surabaya, 31 Mei 2023

Prof. H. M. Riyadi, MSi., Ak. CA
NPP. 20220.93.0319

Lampiran 2. Kartu Bimbingan Skripsi

 UNIVERSITAS 17 AGUSTUS 1945 (UNTAG) SURABAYA
FAKULTAS EKONOMI DAN BISNIS
 Kampus: Jl. Semolowaru 45 Surabaya 60118, Telp (031) 5925289, 081216781170 E-mail: febz@untag-sby.ac.id

SEMESTER
 Gasal / Genap
 2022 / 2023

KARTU BIMBINGAN SKRIPSI

Nama Mahasiswa / NBI : JOSE ARMANDO SYGBAT / 123100000021

Nama Pembimbing : DR. ARGA CHRISTIAN SIBOHANG, S.E., M.M.

Judul Skripsi : Analisis Peranan Koperasi Simpan Pinjam terhadap Pengembangan Usaha Mikro Kecil menengah di Kecamatan Tanggulangin Kabupaten Sidoarjo (Studi Kasus Koperasi Intako Kecamatan Tanggulangin)

Mulai Program Skripsi : Semester Thn. Ak. **Selesai Bimbingan Tanggal**

No.	HARI / TANGGAL	KONSENTRASI		PARAF
		BAB / HAL	KETERANGAN REVISI	
	3/03/2023	Judul	Judul / Acc	Am
	10/03/2023	I	Bab I Later berakrang Revisi	Am
	15/03/2023	II	teori Revisi (Bab 2)	Am
	20/03/2023	II	Kerangka Berpikir Bab 2 Revisi	Am
	24/03/2023	III	Definisi variabel Bab 3	Am
	27/03/2023	III	Definisi operasional Revisi	Am
	27/02/2023		Proposal Acc	Am
	26/06/2023		Bab IV Pembahasan Revisi	Am
	26/06/2023		Bab V kesimpulan revisi	Am
	26/06/2023		SKRIPSI ACC	Am

Perpanjangan I _____
 Semester : _____
 Th. Ak. : _____
 Paraf Kajur : _____

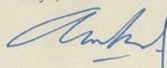
Surabaya,

 (Nama dan tanda tangan Pembimbing)

CS Dipindai dengan CamScanner

Lampiran 3. Gambar UMKM Mendapat Pelatihan dari Koperasi Intako



Gambar Kegiatan Fasilitasi Terhadap Pemanfaatan Sumber Daya di Koperasi Intako

Lampiran 4. kuesioner penelitian

KUESIONER PENELITIAN

No. Responden :

Kepada Yth :

Bapak/ Ibu/Sdr/i.

di – Tempat. –

Saya mohon dengan kesediaan Bapak/Ibu/Saudara dalam memberi respon atas pernyataan yang ada dalam kuesioner ini. Penelitian ini digunakan untuk menyusun laporan penelitian dengan judul: “Analisis Pengaruh Koperasi Simpan Pinjam Terhadap Pertumbuhan Usaha Mikro Kecil Menengah Di Kecamatan Tanggulangin Kabupaten Sidoarjo (Studi Kasus Koperasi Intako Kecamatan Tanggulangin)”. Penelitian ini merupakan salah satu syarat kelulusan di jenjang S1. Berkaitan dengan hal tersebut, saya mohon kesediaan Bapak/Ibu/Saudara meluangkan waktu untuk mengisi kuesioner ini.

Hormat Saya

Jose Armando Sijabat

I. Identitas Responden

Jenis Kelamin : Laki-Laki/Perempuan

Pendidikan terakhir : SMA/SMK/DIPLOMA/SARJANA Lama Usaha Tahun

Usia Tahun (coret yang tidak perlu)

II. Petunjuk

1. Baca dan pahami pernyataan-pernyataan yang tersedia, pernyataan diikuti lima jawaban. Bapak/Ibu sendiri cukup memilih satu jawaban yang tersedia dengan memberi tanda (✕).
2. Bapak/Ibu diharapkan memberi tanggapan/jawaban terhadap pernyataan yang terdapat dibawah ini sesuai dengan apa yang dirasakan dan pengalaman saudara.
3. Alternatif jawaban adalah: STS : Sangat Tidak Setuju TS : Tidak Setuju

RR : Ragu-Ragu S : Setuju
 SS : Sangat Setuju

III. Daftar Pernyataan (Kuesioner)

No.	Pernyataan	Tanggapan				
		SS	S	RR	STS	STS
A	Peranan Koperasi (X1)					
1.	Koperasi intako berperan aktif menumbuhkan motif berwirausaha kepada UMKM					
2.	Pinjaman yang di berikan koperasi kepadaUmkm sangat membantu untuk usaha saya					
3.	Koperasi intako memberikan pelatihan usaha kepada Umkm					
4.	Pemberian pinjaman modal usaha darikoperasi meningkatkan pendapatan umkm					
5.	Koperasi intako meningkatkan kesejahteraan para anggotanya					
B	Omset Usaha (X2)	SS	S	RR	STS	STS
1.	Omset usaha umkm mengalami peningkatan setelah adanya pinjaman dari koperasi intako					
2.	Besaran pinjaman dari koperasi intako sangat cukup untuk meningkat omset usaha					
3.	Penjualan Umkm sangat meningkat setelah mendapatkan pinjaman dari koperasi					
4.	Peningkatan hasil omset usaha bisa digunakan untuk pengembangan usaha					
C	Pertumbuhan Usaha	SS	S	RR	STS	STS
1	Pinjaman modal usaha dari koperasi sangatmembantu Pertumbuhan usaha					
2	Umkm mempromosikan dagangannya dimedia online					
3	Pelatihan yang di berikan koperasi intakosangat membantu untuk pertumbuhan usaha					
4	Pelanggan meningkat setelah adanya adanya promosi					

Lampiran 5. Data Tabuasi

A. Variabel Peranan Koperasi (X1)

NO	Umur	Jenis Kelamin	Pendidikan Terakhir	Lama Usaha	Variabel Peranan Koperasi (X1)					X1_ Total
					X1.1	X1.2	X1.3	X1.4	X1.5	
Resp_1	24	Perempuan	SMP	1	5	5	5	5	5	25
Resp_2	23	Perempuan	SMA	8	4	3	5	5	4	21
Resp_3	24	Laki-laki	SMA	1	4	3	5	4	4	20
Resp_4	26	Perempuan	SMP	9	4	3	5	4	5	21
Resp_5	24	Laki-laki	SMA	3	5	5	5	5	3	23
Resp_6	25	Perempuan	SMP	3	4	3	5	5	4	21
Resp_7	42	Laki-laki	SMA	2	5	5	5	5	5	25
Resp_8	42	Laki-laki	SMA	2	3	4	3	4	3	17
Resp_9	45	Perempuan	SMP	2	4	3	5	5	5	22
Resp_10	45	Laki-laki	SMA	10	5	5	4	3	5	22
Resp_11	45	Perempuan	SMP	3	4	3	5	5	3	20
Resp_12	47	Laki-laki	Diploma 3	3	4	3	5	5	5	22
Resp_13	47	Perempuan	Diploma 3	11	4	3	5	3	5	20
Resp_14	48	Laki-laki	SMP	2	4	3	5	5	5	22
Resp_15	25	Laki-laki	Diploma 3	3	4	3	5	5	5	22
Resp_16	22	Perempuan	SMP	12	4	3	5	5	5	22
Resp_17	48	Laki-laki	SMA	3	4	3	5	3	5	20
Resp_18	55	Perempuan	Sarjana	4	4	2	4	5	5	20
Resp_19	50	Laki-laki	SMA	4	4	3	5	3	3	18
Resp_20	49	Perempuan	Sarjana	4	4	3	5	3	5	20
Resp_21	49	Laki-laki	SMA	6	5	4	5	5	5	24
Resp_22	27	Laki-laki	Sarjana	15	5	5	5	5	5	25

Resp_23	27	Laki-laki	SMA	6	4	3	5	4	5	21
Resp_24	23	Laki-laki	SMA	6	5	4	3	5	4	21
Resp_25	23	Laki-laki	SMA	6	4	3	5	5	3	20
Resp_26	28	Laki-laki	SMA	6	4	4	4	3	3	18
Resp_27	28	Laki-laki	SMA	7	4	3	5	4	3	19
Resp_28	34	Laki-laki	SMA	7	4	4	3	5	5	21
Resp_29	28	Laki-laki	SMA	7	4	3	5	4	3	19
Resp_30	29	Laki-laki	SMA	8	5	4	3	5	3	20
Resp_31	29	Laki-laki	SMA	8	5	4	3	5	5	22
Resp_32	32	Laki-laki	SMA	7	5	4	3	5	4	21
Resp_33	34	Laki-laki	SMA	8	4	4	3	5	5	21
Resp_34	32	Laki-laki	SMA	8	5	5	4	5	4	23
Resp_35	34	Laki-laki	SMA	7	4	4	3	5	2	18
Resp_36	35	Laki-laki	SMA	7	4	4	3	5	5	21
Resp_37	37	Laki-laki	SMA	8	5	5	5	5	5	25
Resp_38	32	Laki-laki	SMA	8	4	4	4	4	5	21
Resp_39	32	Laki-laki	SMA	8	5	4	3	5	3	20
Resp_40	37	Laki-laki	SMP	1	4	3	5	5	3	20
Resp_41	38	Perempuan	SMP	9	5	4	3	5	4	21
Resp_42	38	Laki-laki	SMA	1	5	3	4	5	4	21
Resp_43	38	Perempuan	SMP	9	5	4	5	4	3	21
Resp_44	42	Laki-laki	SMA	9	4	4	5	5	3	21
Resp_45	42	Perempuan	SMP	9	5	4	3	5	5	22
Resp_46	25	Perempuan	SMP	10	4	4	3	5	3	19
Resp_47	27	Laki-laki	SMA	10	3	4	5	5	5	22
Resp_48	25	Perempuan	SMP	2	4	4	3	5	4	20

48										
Resp_49	26	Laki-laki	Diploma 3	10	3	3	3	5	4	18
Resp_50	25	Perempuan	SMP	10	5	4	3	5	5	22
Resp_51	22	Laki-laki	SMP	2	5	5	5	5	3	23
Resp_52	25	Perempuan	Diploma 3	11	4	3	5	3	3	18
Resp_53	27	Perempuan	SMP	12	5	4	3	5	4	21
Resp_54	48	Laki-laki	Diploma 3	3	4	3	3	4	5	19
Resp_55	52	Perempuan	Diploma 3	13	4	3	3	5	5	20
Resp_56	25	Laki-laki	SMA	13	4	4	3	5	4	20
Resp_57	26	Perempuan	Sarjana	14	5	3	4	5	4	21
Resp_58	22	Laki-laki	SMA	14	5	5	5	5	5	25
Resp_59	26	Perempuan	Sarjana	15	5	4	5	5	5	24
Resp_60	26	Perempuan	SMA	6	4	4	4	5	4	21

B. Variabel Omset Usaha (X2)

NO	Umur	Jenis Kelamin	Pendidikan Terakhir	Lama Usaha	Variabel Omset Usaha (X2)					X2_Total
					X2.1	X2.2	X2.3	X2.4	X2.5	
Resp_1	24	Perempuan	SMP	1	5	5	5	5	5	25
Resp_2	23	Perempuan	SMA	8	4	5	5	4	3	21
Resp_3	24	Laki-laki	SMA	1	4	4	3	5	4	20
Resp_4	26	Perempuan	SMP	9	4	4	3	5	3	19
Resp_5	24	Laki-laki	SMA	3	4	5	5	5	5	24
Resp_6	25	Perempuan	SMP	3	5	5	4	3	5	22
Resp_7	42	Laki-laki	SMA	2	5	5	5	5	5	25
Resp_8	42	Laki-laki	SMA	2	4	4	3	5	4	20
Resp_9	45	Perempuan	SMP	2	5	5	5	5	5	25
Resp_10	45	Laki-laki	SMA	10	4	5	5	5	5	24

10										
Resp_11	45	Perempuan	SMP	3	5	5	5	5	5	25
Resp_12	47	Laki-laki	Diploma 3	3	3	4	4	5	5	21
Resp_13	47	Perempuan	Diploma 3	11	5	5	5	5	5	25
Resp_14	48	Laki-laki	SMP	2	4	4	4	5	5	22
Resp_15	25	Laki-laki	Diploma 3	3	5	5	5	5	5	25
Resp_16	22	Perempuan	SMP	12	5	5	5	5	5	25
Resp_17	48	Laki-laki	SMA	3	5	5	5	5	5	25
Resp_18	55	Perempuan	Sarjana	4	5	5	5	4	5	24
Resp_19	50	Laki-laki	SMA	4	5	5	5	4	5	24
Resp_20	49	Perempuan	Sarjana	4	5	5	4	3	5	22
Resp_21	49	Laki-laki	SMA	6	5	5	5	5	5	25
Resp_22	27	Laki-laki	Sarjana	15	5	5	4	5	5	24
Resp_23	27	Laki-laki	SMA	6	5	5	5	5	5	25
Resp_24	23	Laki-laki	SMA	6	5	5	5	5	1	21
Resp_25	23	Laki-laki	SMA	6	3	2	4	2	2	13
Resp_26	28	Laki-laki	SMA	6	3	4	3	5	4	19
Resp_27	28	Laki-laki	SMA	7	4	3	5	3	5	20
Resp_28	34	Laki-laki	SMA	7	4	5	5	3	3	20
Resp_29	28	Laki-laki	SMA	7	4	3	4	3	3	17
Resp_30	29	Laki-laki	SMA	8	3	4	5	3	3	18
Resp_31	29	Laki-laki	SMA	8	3	5	4	5	3	20
Resp_32	32	Laki-laki	SMA	7	5	5	4	5	4	23
Resp_33	34	Laki-laki	SMA	8	5	5	3	5	3	21
Resp_34	32	Laki-laki	SMA	8	5	3	5	5	3	21
Resp_35	34	Laki-laki	SMA	7	5	5	3	3	5	21

Resp_36	35	Laki-laki	SMA	7	3	5	3	4	5	20
Resp_37	37	Laki-laki	SMA	8	3	5	5	5	3	21
Resp_38	32	Laki-laki	SMA	8	4	5	5	5	3	22
Resp_39	32	Laki-laki	SMA	8	3	3	5	3	3	17
Resp_40	37	Laki-laki	SMP	1	3	3	5	4	3	18
Resp_41	38	Perempuan	SMP	9	5	4	3	4	4	20
Resp_42	38	Laki-laki	SMA	1	5	4	5	4	3	21
Resp_43	38	Perempuan	SMP	9	4	4	4	4	3	19
Resp_44	42	Laki-laki	SMA	9	3	4	5	4	4	20
Resp_45	42	Perempuan	SMP	9	5	4	5	4	4	22
Resp_46	25	Perempuan	SMP	10	4	4	5	5	4	22
Resp_47	27	Laki-laki	SMA	10	5	4	5	3	4	21
Resp_48	25	Perempuan	SMP	2	3	5	5	5	4	22
Resp_49	26	Laki-laki	Diploma 3	10	4	5	5	3	4	21
Resp_50	25	Perempuan	SMP	10	5	5	3	4	4	21
Resp_51	22	Laki-laki	SMP	2	4	5	3	4	4	20
Resp_52	25	Perempuan	Diploma 3	11	3	4	3	4	4	18
Resp_53	27	Perempuan	SMP	12	4	5	3	4	4	20
Resp_54	48	Laki-laki	Diploma 3	3	5	5	4	4	3	21
Resp_55	52	Perempuan	Diploma 3	13	5	5	3	4	3	20
Resp_56	25	Laki-laki	SMA	13	5	5	3	5	2	20
Resp_57	26	Perempuan	Sarjana	14	5	5	5	5	3	23
Resp_58	22	Laki-laki	SMA	14	5	5	5	5	5	25
Resp_59	26	Perempuan	Sarjana	15	5	5	5	5	4	24
Resp_60	26	Perempuan	SMA	6	3	3	4	4	4	18

C. Pertumbuhan Usaha (Y)

NO	Umur	Jenis Kelamin	Pendidikan Terakhir	Lama Usaha	Variabel Pertumbuhan Usaha (Y)					Y_Total
					Y.1	Y.2	Y.3	Y.4	Y.5	
Resp_1	24	Perempuan	SMP	1	5	5	5	5	5	25
Resp_2	23	Perempuan	SMA	8	5	4	3	5	5	22
Resp_3	24	Laki-laki	SMA	1	3	3	4	3	4	17
Resp_4	26	Perempuan	SMP	9	5	4	3	3	4	19
Resp_5	24	Laki-laki	SMA	3	5	4	5	5	5	24
Resp_6	25	Perempuan	SMP	3	4	5	2	5	5	21
Resp_7	42	Laki-laki	SMA	2	5	5	5	5	5	25
Resp_8	42	Laki-laki	SMA	2	4	5	3	3	4	19
Resp_9	45	Perempuan	SMP	2	5	5	4	3	5	22
Resp_10	45	Laki-laki	SMA	10	5	5	4	4	3	21
Resp_11	45	Perempuan	SMP	3	5	5	5	4	5	24
Resp_12	47	Laki-laki	Diploma 3	3	4	5	5	5	5	24
Resp_13	47	Perempuan	Diploma 3	11	5	5	5	5	3	23
Resp_14	48	Laki-laki	SMP	2	4	5	5	5	5	24
Resp_15	25	Laki-laki	Diploma 3	3	5	5	4	4	5	23
Resp_16	22	Perempuan	SMP	12	5	5	4	5	5	24
Resp_17	48	Laki-laki	SMA	3	5	5	5	4	3	22
Resp_18	55	Perempuan	Sarjana	4	5	4	5	5	5	24
Resp_19	50	Laki-laki	SMA	4	5	4	5	5	3	22
Resp_20	49	Perempuan	Sarjana	4	4	3	5	5	3	20
Resp_21	49	Laki-laki	SMA	6	5	5	4	5	5	24
Resp_22	27	Laki-laki	Sarjana	15	4	5	4	5	5	23
Resp_23	27	Laki-laki	SMA	6	5	5	4	5	4	23

Resp_24	23	Laki-laki	SMA	6	5	5	4	3	4	21
Resp_25	23	Laki-laki	SMA	6	4	3	4	4	5	20
Resp_26	28	Laki-laki	SMA	6	3	4	4	4	3	18
Resp_27	28	Laki-laki	SMA	7	5	4	3	4	4	20
Resp_28	34	Laki-laki	SMA	7	5	4	4	3	4	20
Resp_29	28	Laki-laki	SMA	7	4	4	3	5	4	20
Resp_30	29	Laki-laki	SMA	8	5	4	4	3	3	19
Resp_31	29	Laki-laki	SMA	8	4	4	5	4	5	22
Resp_32	32	Laki-laki	SMA	7	4	5	5	4	5	23
Resp_33	34	Laki-laki	SMA	8	3	4	5	4	5	21
Resp_34	32	Laki-laki	SMA	8	5	5	5	4	5	24
Resp_35	34	Laki-laki	SMA	7	2	3	3	4	5	17
Resp_36	35	Laki-laki	SMA	7	5	4	4	4	4	21
Resp_37	37	Laki-laki	SMA	8	5	5	4	5	4	23
Resp_38	32	Laki-laki	SMA	8	5	3	4	4	4	20
Resp_39	32	Laki-laki	SMA	8	5	4	5	3	4	21
Resp_40	37	Laki-laki	SMP	1	3	5	5	3	3	19
Resp_41	38	Perempuan	SMP	9	5	5	5	3	5	23
Resp_42	38	Laki-laki	SMA	1	5	5	5	4	5	24
Resp_43	38	Perempuan	SMP	9	4	5	4	5	5	23
Resp_44	42	Laki-laki	SMA	9	5	4	4	5	5	23
Resp_45	42	Perempuan	SMP	9	5	5	4	5	4	23
Resp_46	25	Perempuan	SMP	10	5	4	4	5	4	22
Resp_47	27	Laki-laki	SMA	10	5	3	5	5	4	22
Resp_48	25	Perempuan	SMP	2	5	4	5	4	4	22
Resp_49	26	Laki-laki	Diploma 3	10	4	3	5	3	3	18

49										
Resp_50	25	Perempuan	SMP	10	5	3	5	4	4	21
Resp_51	22	Laki-laki	SMP	2	5	4	4	5	4	22
Resp_52	25	Perempuan	Diploma 3	11	3	4	4	4	5	20
Resp_53	27	Perempuan	SMP	12	4	5	4	4	5	22
Resp_54	48	Laki-laki	Diploma 3	3	5	5	4	3	5	22
Resp_55	52	Perempuan	Diploma 3	13	4	5	3	3	5	20
Resp_56	25	Laki-laki	SMA	13	5	5	4	3	4	21
Resp_57	26	Perempuan	Sarjana	14	5	5	4	4	5	23
Resp_58	22	Laki-laki	SMA	14	5	5	5	5	5	25
Resp_59	26	Perempuan	Sarjana	15	5	5	5	5	5	25
Resp_60	26	Perempuan	SMA	6	4	4	5	4	5	22

Lampiran 6. SPSS Hasil Pengujian Validitas dan Reliabilitas

A. Variabel Peranan Koperasi (X1)

Correlations

		X1.1	X1.2	X1.3	X1.4	X1.5	Peran Koperasi
X1.1	Pearson Correlation	1	.558**	-.065	.243	.077	.617**
	Sig. (2-tailed)		.000	.624	.062	.557	.000
	N	60	60	60	60	60	60
X1.2	Pearson Correlation	.558**	1	-.159	.234	.008	.575**
	Sig. (2-tailed)	.000		.224	.072	.954	.000
	N	60	60	60	60	60	60
X1.3	Pearson Correlation	-.065	-.159	1	-.251	.058	.339**
	Sig. (2-tailed)	.624	.224		.053	.660	.008
	N	60	60	60	60	60	60
X1.4	Pearson Correlation	.243	.234	-.251	1	.061	.439**
	Sig. (2-tailed)	.062	.072	.053		.644	.000
	N	60	60	60	60	60	60
X1.5	Pearson Correlation	.077	.008	.058	.061	1	.550**
	Sig. (2-tailed)	.557	.954	.660	.644		.000
	N	60	60	60	60	60	60
Peran Koperasi	Pearson Correlation	.617**	.575**	.339**	.439**	.550**	1
	Sig. (2-tailed)	.000	.000	.008	.000	.000	
	N	60	60	60	60	60	60

** . Correlation is significant at the 0.01 level (2-tailed).

B. Variabel Omset Usaha (X2)

		X2.1	X2.2	X2.3	X2.4	X2.5	Omset_Usaha
X2.1	Pearson Correlation	1	.476**	.125	.205	.241	.652**
	Sig. (2-tailed)		.000	.341	.116	.064	.000
	N	60	60	60	60	60	60
X2.2	Pearson Correlation	.476**	1	.054	.416**	.311*	.711**
	Sig. (2-tailed)	.000		.681	.001	.015	.000
	N	60	60	60	60	60	60
X2.3	Pearson Correlation	.125	.054	1	.083	.130	.457**
	Sig. (2-tailed)	.341	.681		.530	.320	.000
	N	60	60	60	60	60	60
X2.4	Pearson Correlation	.205	.416**	.083	1	.176	.598**
	Sig. (2-tailed)	.116	.001	.530		.179	.000
	N	60	60	60	60	60	60
X2.5	Pearson Correlation	.241	.311*	.130	.176	1	.648**
	Sig. (2-tailed)	.064	.015	.320	.179		.000
	N	60	60	60	60	60	60
Omset Usaha	Pearson Correlation	.652**	.711**	.457**	.598**	.648**	1
	Sig. (2-tailed)	.000	.000	.000	.000	.000	
	N	60	60	60	60	60	60

Correlation.** Correlation is significant at the 0.01 level (2-tailed).

*. Correlation is significant at the 0.05 level (2-tailed).

C. Variabel Pertumbuhan Usaha (Y)

Correlations

		Y1	Y2	Y3	Y4	Y5	Pertumbuhan Usaha UMKM
Y1	Pearson Correlation	1	.267*	.156	.152	-.040	.558**
	Sig. (2- tailed)		.039	.233	.247	.761	.000
	N	60	60	60	60	60	60
Y2	Pearson Correlation	.267*	1	.006	.078	.281*	.590**
	Sig. (2- tailed)	.039		.961	.556	.029	.000
	N	60	60	60	60	60	60
Y3	Pearson Correlation	.156	.006	1	.113	-.047	.453**
	Sig. (2- tailed)	.233	.961		.392	.721	.000
	N	60	60	60	60	60	60
Y4	Pearson Correlation	.152	.078	.113	1	.197	.590**
	Sig. (2- tailed)	.247	.556	.392		.132	.000
	N	60	60	60	60	60	60
Y5	Pearson Correlation	-.040	.281*	-.047	.197	1	.514**
	Sig. (2- tailed)	.761	.029	.721	.132		.000
	N	60	60	60	60	60	60
Pertumbuhan UsahaUMKM	Pearson Correlation	.558**	.590**	.453**	.590**	.514**	1
	Sig. (2- tailed)	.000	.000	.000	.000	.000	
	N	60	60	60	60	60	60

*. Correlation is significant at the 0.05 level (2-tailed).

**. Correlation is significant at the 0.01 level (2-tailed).

D. Hasil Pengujian Reliabilitas

Variabel Peranan Koperasi (X1)

Case Processing Summary

		N	%
Cases	Valid	60	100.0
	Excluded ^a	0	.0
	Total	60	100.0

a. Listwise deletion based on all variables in the procedure.

Reliability Statistics

Cronbach's Alpha	N of Items
.198	5

Item-Total Statistics

	Scale Mean if Item Deleted	Scale Variance if Item Deleted	Corrected Item-Total Correlation	Cronbach's Alpha if Item Deleted
X1.1	16.7000	2.553	.371	-.060 ^a
X1.2	17.3333	2.497	.216	.029
X1.3	16.8333	3.226	-.154	.443
X1.4	16.4167	2.891	.081	.172
X1.5	16.8500	2.503	.092	.162

a. The value is negative due to a negative average covariance among items. This violates reliability model assumptions. You may want to check item codings.

Variabel Omset Usaha (X2)

Case Processing Summary

		N	%
Cases	Valid	60	100.0
	Excluded ^a	0	.0
	Total	60	100.0

a. Listwise deletion based on all variables in the procedure.

Reliability Statistics

Cronbach's Alpha	N of Items
.577	5

Item-Total Statistics

	Scale Mean if Item Deleted	Scale Variance if Item Deleted	Corrected Item-Total Correlation	Cronbach's Alpha if Item Deleted
X2.1	17.1500	4.536	.406	.483
X2.2	16.9500	4.421	.512	.432
X2.3	17.1167	5.325	.146	.621
X2.4	17.1167	4.749	.330	.525
X2.5	17.4667	4.287	.329	.531

Variabel Pertumbuhan Usaha (Y)

Case Processing Summary

		N	%
Cases	Valid	60	100.0
	Excluded ^a	0	.0
	Total	60	100.0

a. Listwise deletion based on all variables in the procedure.

Reliability Statistics

Cronbach's Alpha	N of Items
.396	5

Item-Total Statistics

	Scale Mean if Item Deleted	Scale Variance if Item Deleted	Corrected Item-Total Correlation	Cronbach's Alpha if Item Deleted
Y1	17.2500	2.936	.232	.319
Y2	17.3833	2.851	.277	.285
Y3	17.5000	3.237	.096	.422
Y4	17.6000	2.786	.236	.314
Y5	17.4000	3.058	.168	.369

E. Hasil Analisis Regresi Linier Berganda

A. Hasil Regresi Hipotesis I

Variables Entered/Removed^a

Model	Variables Entered	Variables Removed	Method
1	Peran Koperasi ^b	.	Enter

- a. Dependent Variable: Pertumbuhan Usaha UMKM
 b. All requested variables entered.

Model Summary

Model	R	R Square	Adjusted R Square	Std. Error of the Estimate
1	.682 ^a	.465	.455	1.48266

- a. Predictors: (Constant), Peran Koperasi

ANOVA^a

Model	Sum of Squares	Df	Mean Square	F	Sig.
1 Regression	110.682	1	110.682	50.349	.000 ^b
Residual	127.501	58	2.198		
Total	238.183	59			

- a. Dependent Variable: Pertumbuhan Usaha UMKM
 b. Predictors: (Constant), Peran Koperasi

Coefficients^a

Model		Unstandardized Coefficients		Standardized Coefficients	t	Sig.
		B	Std. Error	Beta		
1	(Constant)	6.511	2.161		3.013	.004
	Peran Koperasi	.726	.102	.682	7.096	.000

- a. Dependent Variable: Pertumbuhan Usaha UMKM

B. Hasil Regresi Hipotesis 2

Variables Entered/Removed^a

Model	Variables Entered	Variables Removed	Method
1	Omset Usaha ^b	.	Enter

- a. Dependent Variable: Pertumbuhan Usaha UMKM
 b. All requested variables entered.

Model Summary

Model	R	R Square	Adjusted R Square	Std. Error of the Estimate
1	.588 ^a	.345	.334	1.63961

- a. Predictors: (Constant), Omset Usaha

ANOVA^a

Model	Sum of Squares	df	Mean Square	F	Sig.
1 Regression	82.261	1	82.261	30.600	.000 ^b
Residual	155.922	58	2.688		
Total	238.183	59			

- a. Dependent Variable: Pertumbuhan Usaha UMKM
 b. Predictors: (Constant), Omset Usaha

Coefficients^a

Model	Unstandardized Coefficients		Standardized Coefficients	t	Sig.
	B	Std. Error	Beta		
1 (Constant)	11.917	1.796		6.635	.000
Omset Usaha	.460	.083	.588	5.532	.000

- a. Dependent Variable: Pertumbuhan Usaha UMKM

C. Hasil Regresi Hipotesis 3

Variables Entered/Removed^a

Model	Variables Entered	Variables Removed	Method
1	Omset Usaha, Peran Koperasi ^b	.	Enter

Model Summary

Model	R	R Square	Adjusted R Square	Std. Error of the Estimate
1	.756 ^a	.572	.557	1.33710

a. Predictors: (Constant), Omset Usaha, Peran Koperasi

ANOVA^a

Model	Sum of Squares	df	Mean Square	F	Sig.
1 Regression	136.277	2	68.138	38.112	.000 ^b
Residual	101.907	57	1.788		
Total	238.183	59			

a. Dependent Variable: Pertumbuhan Usaha UMKM

b. Predictors: (Constant), Omset Usaha, Peran Koperasi

Coefficients^a

Model	Unstandardized Coefficients		Standardized Coefficients	t	Sig.
	B	Std. Error	Beta		
1 (Constant)	3.896	2.068		1.884	.065
Peran Koperasi	.561	.102	.527	5.497	.000
Omset Usaha	.284	.075	.363	3.784	.000

a. Dependent Variable: Pertumbuhan Usaha UMKM

Lampiran 7. Tabel Koefisien Korelasi

Tabel r untuk df = 1 – 50					
df = (N-2)	Tingkat signifikansi untuk uji satu arah				
	0.05	0.025	0.01	0.005	0.0005
	Tingkat signifikansi untuk uji dua arah				
	0.1	0.05	0.02	0.01	0.001
1	0.9877	0.9969	0.9995	0.9999	1.0000
2	0.9000	0.9500	0.9800	0.9900	0.9990
3	0.8054	0.8783	0.9343	0.9587	0.9911
4	0.7293	0.8114	0.8822	0.9172	0.9741
5	0.6694	0.7545	0.8329	0.8745	0.9509
6	0.6215	0.7067	0.7887	0.8343	0.9249
7	0.5822	0.6664	0.7498	0.7977	0.8983
8	0.5494	0.6319	0.7155	0.7646	0.8721
9	0.5214	0.6021	0.6851	0.7348	0.8470
10	0.4973	0.5760	0.6581	0.7079	0.8233
11	0.4762	0.5529	0.6339	0.6835	0.8010
12	0.4575	0.5324	0.6120	0.6614	0.7800
13	0.4409	0.5140	0.5923	0.6411	0.7604
14	0.4259	0.4973	0.5742	0.6226	0.7419
15	0.4124	0.4821	0.5577	0.6055	0.7247
16	0.4000	0.4683	0.5425	0.5897	0.7084
17	0.3887	0.4555	0.5285	0.5751	0.6932
18	0.3783	0.4438	0.5155	0.5614	0.6788
19	0.3687	0.4329	0.5034	0.5487	0.6652
20	0.3598	0.4227	0.4921	0.5368	0.6524
21	0.3515	0.4132	0.4815	0.5256	0.6402
22	0.3438	0.4044	0.4716	0.5151	0.6287
23	0.3365	0.3961	0.4622	0.5052	0.6178
24	0.3297	0.3882	0.4534	0.4958	0.6074
25	0.3233	0.3809	0.4451	0.4869	0.5974
26	0.3172	0.3739	0.4372	0.4785	0.5880
27	0.3115	0.3673	0.4297	0.4705	0.5790
28	0.3061	0.3610	0.4226	0.4629	0.5703

29	0.3009	0.3550	0.4158	0.4556	0.5620
30	0.2960	0.3494	0.4093	0.4487	0.5541
31	0.2913	0.3440	0.4032	0.4421	0.5465
32	0.2869	0.3388	0.3972	0.4357	0.5392
33	0.2826	0.3338	0.3916	0.4296	0.5322

34	0.2785	0.3291	0.3862	0.4238	0.5254
35	0.2746	0.3246	0.3810	0.4182	0.5189
36	0.2709	0.3202	0.3760	0.4128	0.5126
37	0.2673	0.3160	0.3712	0.4076	0.5066
38	0.2638	0.3120	0.3665	0.4026	0.5007
39	0.2605	0.3081	0.3621	0.3978	0.4950
40	0.2573	0.3044	0.3578	0.3932	0.4896
41	0.2542	0.3008	0.3536	0.3887	0.4843
42	0.2512	0.2973	0.3496	0.3843	0.4791
43	0.2483	0.2940	0.3457	0.3801	0.4742
44	0.2455	0.2907	0.3420	0.3761	0.4694
45	0.2429	0.2876	0.3384	0.3721	0.4647
46	0.2403	0.2845	0.3348	0.3683	0.4601
47	0.2377	0.2816	0.3314	0.3646	0.4557
48	0.2353	0.2787	0.3281	0.3610	0.4514
49	0.2329	0.2759	0.3249	0.3575	0.4473
50	0.2306	0.2732	0.3218	0.3542	0.4432
Tabel r untuk df = 51 – 60					

df = (N-2)	Tingkat signifikansi untuk uji satu arah				
	0.05	0.025	0.01	0.005	0.0005
	Tingkat signifikansi untuk uji dua arah				
	0.1	0.05	0.02	0.01	0.001
51	0.2284	0.2706	0.3188	0.3509	0.4393
52	0.2262	0.2681	0.3158	0.3477	0.4354
53	0.2241	0.2656	0.3129	0.3445	0.4317
54	0.2221	0.2632	0.3102	0.3415	0.4280
55	0.2201	0.2609	0.3074	0.3385	0.4244
56	0.2181	0.2586	0.3048	0.3357	0.4210
57	0.2162	0.2564	0.3022	0.3328	0.4176
58	0.2144	0.2542	0.2997	0.3301	0.4143
59	0.2126	0.2521	0.2972	0.3274	0.4110
60	0.2108	0.2500	0.2948	0.3248	0.4079

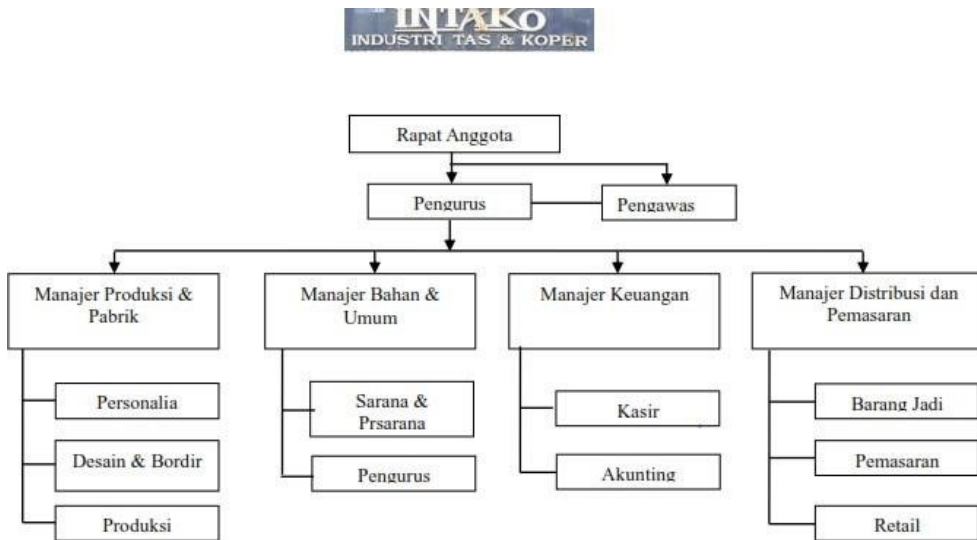
Lampiran 8. Gambar Struktur Organisasi Intako

Lampiran 9. Hasil Turnitin

ANALISIS PENGARUH KOPERASI SIMPAN PINJAM TERHADAP
PERTUMBUHAN USAHA MIKRO KECIL MENENGAH
DIKECAMATAN TANGGULANGIN KABUPATEN SIDARJO

ORIGINALITY REPORT

6%	6%	1%	0%
SIMILARITY INDEX	INTERNET SOURCES	PUBLICATIONS	STUDENT PAPERS

PRIMARY SOURCES

1	adoc.pub Internet Source	1%
2	repository.upstegal.ac.id Internet Source	1%
3	id.123dok.com Internet Source	1%
4	repository.untag-sby.ac.id Internet Source	1%
5	repository.uir.ac.id Internet Source	1%
6	repository.umy.ac.id Internet Source	<1%
7	www.slideshare.net Internet Source	<1%
8	docplayer.info Internet Source	<1%
	eprints.perbanas.ac.id	
9	Internet Source	<1%
10	repository.uin-suska.ac.id Internet Source	<1%
11	www.scilit.net Internet Source	<1%

Exclude quotes On

Exclude hidden text On

Exclude matches Off