

Lampiran 1. Surat Izin Penelitian



YAYASAN PERGURUAN 17 AGUSTUS 1945 SURABAYA
UNIVERSITAS 17 AGUSTUS 1945 SURABAYA
FAKULTAS PSIKOLOGI

Program Studi Sarjana Psikologi (S1) Terakreditasi A
 Program Studi Magister Psikologi (S2) Terakreditasi B
 Program Studi Psikologi Profesi (S2) Terakreditasi B
 Kampus : J. Semolowatu No. 45 Surabaya 60118 Telp. (031) 5990029 ; 9931800 (hunting) Ex. 148, 149
 Homepage ; www.untag-sby.ac.id ; Email : psikologi@untag-sby.ac.id

25 Mei 2023

Nomor : 0985/K/F.Psi/V/2023
 Lampiran : -
 Perihal : Permohonan Ijin Penelitian

Yth. Kepala Sekolah SMA Progresif Bumi Shalawat Sidoarjo
 Jalan. Kyai Dasuki No.1 Lebo,
 Sidoarjo

Mahasiswa Program Studi Magister Psikologi Fakultas Psikologi Universitas 17 Agustus 1945 Surabaya hendak melakukan penelitian untuk Tesis. Mohon dengan hormat bantuannya untuk memberikan ijin melakukan pengambilan data di SMA Progresif Bumi Shalawat Sidoarjo. Berikut data mahasiswa :

Nama : Yunita Rahmasari
NPM : 1532100005
Judul Tesis : Hubungan Determinasi Diri dan Konformitas dengan Pengambilan Keputusan Karir Siswa
Dosen Pembimbing I : Dr. IGAA Noviekayati, M.Si., Psikolog
Dosen Pembimbing II : Dr. Niken Titi Pratitis, M.Si., Psikolog

Magister Psikologi Fakultas Psikologi Universitas 17 Agustus 1945 Surabaya mengucapkan terima kasih atas bantuannya.



Dr. Rf. Amanda Pasca Rini, M.Si., Psikolog
 NPP.20510.02.0552

Tembusan :
 Arsip

Lampiran 2. Surat Keterangan Telah Melakukan Penelitian



ISLAMIC BOARDING SCHOOL SMA PROGRESIF BUMI SHALAWAT

Jl. Kiai Dasuki No. 1 RT. 05 RW. 02 Desa Lebo, Kec. Sidoarjo, Kab. Sidoarjo 61223,
Telp. (031) 99010520, Website : www.sekolahprogresif.sch.id, Email : smaprogresif.bs@gmail.com

SURAT KETERANGAN PENELITIAN

No: 6337/C.3/SMA-PBS/VI/2023

Saya yang bertanda tangan di bawah ini :

Nama : Mochamad Misbachul Munir Ardy, S. Pd., Gr
Jabatan : Kepala SMA Progresif Bumi Shalawat

Menerangkan dengan sesungguhnya bahwa nama yang tercantum di bawah ini :

Nama : Yunita Rahmasari
NIM : 1532100005
Program Studi : S2 Psikologi
Judul : Hubungan Determinasi Diri dan Konformitas dengan Pengambilan Keputusan Karir Siswa

Telah melakukan penelitian mulai tanggal 29 Mei sampai 8 Juni 2023 di SMA Progresif Bumi Shalawat Sidoarjo.

Demikian surat ini kami buat untuk digunakan sebagaimana mestinya.

Sidoarjo, 26 Juni 2023
Kepala SMA Progresif Bumi Shalawat



Mochamad Misbachul Munir Ardy, S. Pd., Gr.

Lampiran 3. Skala Penelitian Sebelum Validasi

SKALA PENGAMBILAN KEPUTUSAN KARIR

Identitas Subjek Penelitian

Nama :
 Jenis Kelamin :
 Usia :
 Kelas :

Petunjuk Pengisian:

Siswa/i diminta untuk membaca dengan seksama dari setiap pernyataan-pernyataan di bawah ini lalu berikan tanda centang (✓) pada kolom yang telah disediakan.

Keterangan:

SS : yang artinya sangat setuju
S : yang artinya setuju
N : yang artinya netral
TS : yang artinya tidak setuju
STS : yang artinya sangat tidak setuju

No	Pernyataan	SS	S	N	TS	STS
1	Saya berusaha mencari tahu tentang jurusan kuliah yang sesuai dengan diri saya					
2	Saya memikirkan jurusan kuliah yang akan saya pilih melalui pertimbangan yang cukup setelah mencari tahu lewat kakak kelas					
3	Saya berusaha mempelajari materi yang berkaitan dengan jurusan kuliah yang saya pilih					
4	Pilihan jurusan kuliah dari orang tua saya lebih bagus dari pilihan saya sendiri					

No	Pernyataan	SS	S	N	TS	STS
5	Saya tidak mempertimbangkan resiko jurusan kuliah yang saya pilih					
6	Saya percaya jurusan kuliah yang saya pilih sesuai dengan minat saya					
7	Saya berusaha berdiskusi dengan keluarga saya mengenai jurusan kuliah yang saya pilih					
8	Saya bingung jurusan kuliah yang dapat mewedahi bakat-bakat saya					
9	Saya memilih menyerah ketika mengetahui peluang diterima jurusan kuliah yang saya pilih sangat kecil					
10	Saya yakin dengan jurusan kuliah yang sudah saya pilih					
11	Saya memikirkan resiko dari setiap jurusan kuliah yang saya minati					
12	Saya tetap bingung jurusan kuliah mana yang akan saya pilih meskipun telah mendapat arahan dari guru BK					
13	Saya menjalani pembelajaran di sekolah tanpa persiapan apapun					
14	Saya membaca <i>website</i> tentang presentase peluang dari jurusan kuliah yang saya minati					
15	Saya yakin jurusan kuliah pilihan saya akan membuat saya sukses membangun karir					
16	Saya menerima jurusan kuliah yang telah dipilhkan kedua orang tua saya					
17	Tidak ada yang saya lakukan ketika saya sudah memilih satu jurusan kuliah					
18	Beberapa alternatif jurusan kuliah sudah saya pikirkan sebagai cadangan					
19	Saya yakin akan diterima di jurusan kuliah yang saya inginkan					

No	Pernyataan	SS	S	N	TS	STS
20	Saya merasa kurang nyaman dengan jurusan kuliah yang disarankan orang tua					
21	Konsekuensi dari pilihan studi di perguruan tinggi tidak pernah saya pertimbangkan					
22	Saya mencari banyak informasi yang berkaitan dengan jurusan kuliah yang saya minati					
23	Saya tahu konsekuensi yang saya hadapi saat memilih jurusan kuliah yang saya pilih					
24	Saya ragu jurusan kuliah yang saya pilih akan sesuai dengan kemampuan saya					
25	Saya ragu menjalani proses perkuliahan meskipun jurusan tersebut saya pilih sendiri					
26	Berdiskusi dengan guru BK memberikan saya jawaban tentang kebingungan jurusan kuliah					
27	Saya tidak peduli dengan kesempatan karir yang ada					
28	Saya mengikuti jadwal belajar yang diberikan oleh sekolah tanpa berusaha lebih untuk menghadapi ujian masuk perguruan tinggi					
29	Saya merasa nyaman dengan jurusan kuliah yang saya pilih					
30	Menambah jam belajar menjadi salah satu upaya saya agar diterima pada jurusan kuliah yang saya inginkan					
31	Saya memilih diam saja ketika bingung dengan jurusan kuliah yang saya pilih					
32	Saya bertanya kepada guru BK tentang peluang pekerjaan dari jurusan kuliah yang saya minati					
33	Saya memilih jurusan kuliah tanpa berpikir akan kesulitan mencari kerja saat lulus nanti					

No	Pernyataan	SS	S	N	TS	STS
34	Saya ragu bisa diterima di jurusan kuliah yang saya inginkan					
35	Saya mencari informasi mengenai semua hal yang berkaitan dengan jurusan kuliah yang saya pilih untuk lebih memantapkan pilihan					
36	Saya lebih suka membuka media sosial daripada <i>website</i> tentang perkuliahan					
37	Saya yakin mampu menjalani proses perkuliahan sesuai yang saya cita-citakan					
38	Saya menganalisa kemampuan yang saya miliki agar dapat memilih jurusan kuliah yang tepat					
39	Saya memilih untuk melakukan kegiatan yang saya senangi daripada harus menambah jam belajar untuk persiapan masuk perguruan tinggi					
40	Jurusan kuliah teman-teman saya lebih menarik dari jurusan kuliah yang saya pilih					
41	Saya ragu dapat sukses di jurusan kuliah yang saya pilih					
42	Saya yakin dapat menjalani proses perkuliahan di jurusan yang saya pilih sendiri					

SKALA DETERMINASI DIRI

Petunjuk Pengisian:

Siswa/i diminta untuk membaca dengan seksama dari setiap pernyataan-pernyataan di bawah ini lalu berikan tanda centang (√) pada kolom yang telah disediakan.

Keterangan:

- SS** : yang artinya sangat setuju
S : yang artinya setuju
N : yang artinya netral
TS : yang artinya tidak setuju
STS : yang artinya sangat tidak setuju

No	Pernyataan	SS	S	N	TS	STS
1	Saya percaya dengan kemampuan yang saya miliki					
2	Saya memilih jalan hidup saya sendiri					
3	Saya berteman dengan semua orang					
4	Saya mengerjakan tugas lebih dari target waktu yang diberikan guru					
5	Saya ragu pendapat saya diterima orang lain					
6	Saya merasa tidak memiliki keterampilan apapun					
7	Saya merasa tertekan menjalani hidup yang selalu diarahkan orang tua					
8	Saya menambah jam belajar agar dapat berprestasi di kelas					
9	Saya akan mengatakan hal yang sebenarnya tanpa takut dijauhi teman					
10	Saya memilih menyendiri dibanding berkumpul dengan orang lain					

No	Pernyataan	SS	S	N	TS	STS
11	Saya optimis bisa memiliki kemampuan yang dapat terus dikembangkan					
12	Saya senang berinteraksi dengan orang di sekeliling saya					
13	Saya mengumpulkan tugas tanpa memeriksanya kembali karena batas waktu pengumpulan telah usai					
14	Saya memilih diam diajak diskusi orang lain					
15	Saya bebas memutuskan apapun dalam hidup saya					
16	Tidak banyak orang yang dekat dengan saya					
17	Saya mengoreksi pekerjaan saya berulang kali agar mendapat nilai terbaik					
18	Saya merasa tidak mampu melakukan sesuatu tanpa bantuan orang lain					
19	Jika saya benar, saya berani berpendapat					
20	Saya ragu dengan kemampuan yang saya miliki					
21	Saya bisa menjalani hidup saya sendiri tanpa melibatkan orang lain					
22	Saya memilih jurusan kuliah sesuai keinginan saya sendiri					
23	Saya berusaha menyelesaikan tugas lebih baik dari standar yang guru tetapkan					
24	Saya suka menyapa orang lain dalam sebuah acara					
25	Saya terpaksa mengikuti pendapat kelompok					

No	Pernyataan	SS	S	N	TS	STS
26	Saya cemas bersaing dengan orang lain yang tampak lebih mampu dibandingkan saya					
27	Saya yakin kemampuan saya saat ini dapat membuat saya berprestasi di perguruan tinggi					
28	Yang terpenting saya sudah menyelesaikan tugas saya tanpa berpikir nilai yang akan saya dapatkan					
29	Saya menegur teman yang salah tanpa menyakiti perasaannya					
30	Semua keputusan ada di tangan orang tua, saya hanya menjalankan saja					

SKALA KONFORMITAS

Petunjuk Pengisian:

Siswa/i diminta untuk membaca dengan seksama dari setiap pernyataan-pernyataan di bawah ini lalu berikan tanda centang (√) pada kolom yang telah disediakan.

Keterangan:

- SS** : yang artinya sangat setuju
S : yang artinya setuju
N : yang artinya netral
TS : yang artinya tidak setuju
STS : yang artinya sangat tidak setuju

No	Pernyataan	SS	S	N	TS	STS
1	Saya memilih jurusan kuliah sesuai harapan orang tua, meskipun tidak sesuai minat					
2	Saya tidak merasa harus memenuhi aturan kelompok					
3	Pilihan teman-teman adalah pilihan saya juga					
4	Saya lebih yakin informasi yang saya dapat sendiri daripada pendapat orang lain					
5	Saya lebih percaya pada informasi-informasi yang disampaikan teman kelompok saya					
6	Saya memilih jurusan kuliah sesuai dengan keinginan saya sendiri					
7	Saya percaya bahwa pilihan orang tua sudah tepat untuk saya					
8	Saya dapat menentukan pilihan tanpa harus mengikuti teman-teman					
9	Saya mengikuti aturan-aturan yang dibuat kelompok agar mereka menerima keberadaan saya					

No	Pernyataan	SS	S	N	TS	STS
10	Bagi saya, tidak wajib mengikuti pendapat kelompok terutama ketika berbeda dengan pemikiran saya sendiri					
11	Saya merasa bebas ketika memilih jurusan kuliah diluar keinginan kelompok					
12	Saya percaya pada penilaian teman tentang banyak hal dibanding penilaian saya sendiri					
13	Saya mengikuti kebiasaan yang dibuat kelompok					
14	Saya berani tampil berbeda dari teman saya dalam satu kelompok					
15	Informasi yang diberikan orang lain lebih terpercaya dibanding informasi yang saya dapatkan sendiri					
16	Saya membuat keputusan berdasarkan pengaruh teman-teman dalam kelompok					
17	Saya mempertahankan pendirian saya meskipun berbeda dengan teman-teman					
18	Pendapat yang saya utarakan identik dengan pendapat kelompok					
19	Saya tidak yakin informasi yang saya dapatkan dari media sosial adalah benar					
20	Saya punya keinginan yang berbeda dengan kelompok					
21	Saya yakin informasi yang disampaikan teman-teman di media sosial teruji kebenarannya					
22	Berbeda pendapat dengan kelompok adalah hal yang wajar					
23	Saya berusaha memiliki pendapat yang sama dengan pendapat teman agar tetap kompak					

No	Pernyataan	SS	S	N	TS	STS
24	Saya mengikuti semua harapan orang tua meskipun saya punya harapan sendiri					
25	Saya melakukan aktivitas sesuai aturan kelompok					
26	Saya tidak peduli dengan harapan orang lain					
27	Saya punya norma saya sendiri diluar norma kelompok					
28	Saya menyetujui pendapat yang ada di kelompok saya					
29	Informasi dari teman tidak dapat dipercaya sehingga saya lebih yakin dengan pendapat sendiri					
30	Saya tetap memberikan pendapat saya meskipun berbeda pemikiran dengan orang lain					

Lampiran 4. Tabulasi Skoring Hasil Uji Coba

DATA HASIL UJI COBA SKALA PENGAMBILAN KEPUTUSAN KARIR

1	NO	NAMA	KELAS	JK	USIA	P1	P2	P3	P4	P5	P6	P7	P8	P9	P10	P11	P12	P13	P14	P15	P16	P17	P18	P19	P20	P21	P22	P23	P24	P25	P26	P27	P28	P29	P30	P31	P32	P33	P34	P35	P36	P37	P38	P39	P40	P41	P42			
2	1	M. Fadhil Al Fadli	XI Mipa5	L	17	3	2	4	2	3	3	3	2	3	4	3	1	1	2	2	3	3	2	4	2	3	3	3	1	1	2	1	1	2	2	3	3	3	3	3	1	3	3	2	0	1	3			
3	2	M. Fariel Almeyda	XI Mipa5	L	18	4	3	4	3	3	3	3	1	2	3	3	2	2	4	3	2	3	3	4	2	3	3	3	1	1	3	2	2	3	2	2	3	3	1	3	2	3	2	2	2	3				
4	3	Lafdhi Falaqu Aido	XI Mipa5	L	16	4	4	4	1	3	3	4	1	3	3	4	1	2	2	2	1	2	2	2	2	4	4	4	1	1	3	3	2	1	4	4	4	4	1	3	2	2	3	2	1	1	2			
5	4	Alifian Bimantoro	XI Mipa5	L	16	4	3	4	4	2	4	3	3	4	4	2	4	3	3	4	3	4	4	4	3	2	4	3	3	3	4	0	2	4	4	3	3	2	2	4	1	4	4	1	4	4	4			
6	5	Ach. Izudin Ilham	XI Mipa5	L	17	4	3	2	2	4	2	4	2	2	2	4	0	1	3	4	3	3	4	3	1	1	3	3	1	1	2	3	1	2	4	4	4	4	2	4	3	4	4	4	2	2	3			
7	6	Ach. Ghulam Atha	XI Mipa5	L	17	4	3	4	2	3	3	4	1	2	3	4	0	1	2	2	2	3	4	3	0	4	4	4	0	3	2	3	1	2	3	4	4	3	4	4	2	3	2	3	2	2	3			
8	7	Nailurrachman B	XI Mipa5	L	17	4	2	3	4	3	4	3	2	3	4	4	2	3	3	4	4	3	3	4	0	2	4	4	2	1	3	2	1	4	2	3	1	0	2	3	1	4	2	1	0	2	3			
9	8	Fathan Auzale H	XI Mipa5	L	16	3	1	3	3	4	4	4	2	2	2	4	2	1	4	2	3	4	1	2	4	3	4	1	2	4	3	2	1	1	2	2	2	2	4	2	4	1	4	2	2	2	1	2	2	
10	9	M. Humam Fasya	XI Mipa5	L	17	3	1	3	2	3	3	4	2	4	3	3	3	2	3	3	1	3	4	4	2	3	4	3	3	3	3	4	3	3	2	4	3	2	3	3	0	4	3	1	2	3	3			
11	10	M. Sayyid Bintang	XI Mipa5	L	17	4	2	4	3	2	4	3	4	4	4	3	3	4	3	4	3	3	3	3	4	1	2	4	4	4	4	2	4	4	4	4	1	2	1	4	4	2	4	4	2	2	4	4		
12	11	M. Fariel Indra	XI Mipa5	L	17	4	3	4	2	3	4	4	2	3	4	3	1	3	4	4	1	3	3	4	2	3	4	4	3	2	4	3	2	4	4	3	4	3	2	4	2	4	4	2	3	4	4			
13	12	M. Sultan Arya	XI Mipa5	L	17	4	4	3	2	2	3	4	1	3	4	3	2	1	3	4	2	3	3	4	1	2	4	3	3	2	4	3	3	4	1	3	4	1	3	4	1	4	4	1	1	3	4			
14	13	Andaru warastika	XI Mipa5	L	17	4	4	4	4	1	4	4	3	2	4	2	2	4	4	4	4	4	4	4	0	0	4	3	2	3	2	4	3	4	4	4	4	2	1	4	2	4	4	3	3	2	4			
15	14	Achmad Rafif Rafi	XI Mipa5	L	17	2	2	2	2	1	3	4	1	2	3	3	1	1	2	2	3	2	3	3	0	2	3	3	2	2	2	2	2	2	3	2	2	3	1	1	3	2	3	2	2	2	2	3		
16	15	Alif Rahman	XI Mipa5	L	17	2	1	4	3	1	4	4	3	4	4	3	4	2	4	0	3	4	2	2	1	4	4	3	4	4	2	2	3	2	4	1	4	4	1	4	4	2	3	1	1	1	4	4		
17	16	Raihan Desta	XI Mipa5	L	17	3	1	3	3	3	3	3	3	3	3	3	3	3	3	3	3	3	3	3	3	3	3	3	3	3	3	3	3	3	3	3	3	3	3	3	3	3	3	3	3	3	3	3	3	
18	17	Ahmad Muzakky	XI Mipa5	L	17	4	3	4	2	1	3	4	1	3	3	4	1	3	3	4	2	3	3	4	2	2	4	3	2	3	2	3	4	3	4	4	4	4	2	4	2	4	4	2	2	3	3			
19	18	Muh Alif F	XI Mipa5	L	17	3	2	2	1	3	2	3	1	2	3	4	2	2	4	3	2	4	4	2	2	2	4	4	1	1	3	4	2	3	3	2	3	2	2	4	2	3	3	3	3	2	3			
20	19	M. Daris Amin	XI Mipa5	L	18	3	2	1	3	3	3	1	0	2	3	3	1	0	1	2	3	1	3	2	3	2	1	1	1	2	1	3	1	2	0	1	1	3	1	2	0	3	3	1	2	2	3			
21	20	M. Nanda Putra	XI Mipa5	L	17	4	2	3	3	4	4	4	4	4	4	4	4	4	4	3	2	4	4	3	1	2	4	3	4	1	4	2	4	4	4	4	4	4	4	2	3	4	2	4	4	0	3	4		
22	21	Aldyo Baharudin	XI Mipa5	L	17	3	2	4	2	2	4	4	2	1	3	4	2	3	3	3	2	3	0	4	2	3	2	3	4	4	4	1	2	3	4	3	4	1	3	3	3	4	2	2	4	1	3			
23	22	Yazid Al Bustony	XI Mipa5	L	17	3	2	3	2	3	3	3	1	3	3	3	3	2	2	3	1	2	3	3	2	2	2	3	1	3	2	3	1	3	3	3	3	3	3	3	3	3	3	3	2	3	3	2	3	3
24	23	M. Fakhri Irfadila	XI Mipa5	L	17	3	2	3	3	2	3	3	1	3	2	3	1	2	3	3	3	3	1	4	3	3	4	1	3	3	3	3	3	1	3	3	3	1	3	3	1	3	2	3	3	2	3	3		
25	24	Widan Zulkarnain	XI Mipa5	L	17	4	3	4	2	2	4	0	4	4	4	3	3	3	3	2	2	3	3	2	3	3	4	4	3	3	3	2	3	4	3	3	3	3	3	3	3	3	2	2	4	2	3	3	3	
26	25	Dimas Maulana	XI Mipa5	L	17	4	2	4	2	0	4	4	0	1	4	4	0	0	3	3	2	4	4	0	2	4	4	0	0	4	0	2	3	0	2	4	4	1	4	2	4	4	0	4	0	4	0	4		
27	26	Amanda Salsabila	XI Ips2	P	17	3	2	4	2	4	3	4	1	3	2	3	2	4	3	2	2	3	4	3	2	2	4	2	0	0	1	2	2	2	4	4	4	1	1	4	3	3	3	4	3	4	2	4		
28	27	Raisa Mecca	XI Ips2	P	17	4	2	4	2	3	2	4	1	1	2	3	1	2	3	3	2	3	3	2	1	3	4	3	1	1	1	4	3	2	3	3	1	3	1	3	2	2	3	3	1	2	3	1	2	
29	28	Chelsea Zhalfa	XI Ips2	P	16	4	2	3	0	0	4	1	2	2	1	1	3	4	4	0	3	2	3	3	4	4	1	2	2	3	3	2	2	3	2	1	1	4	1	3	2	1	2	1	2	1	3			
30	29	Lolita Salsa N	XI Ips2	P	17	4	2	3	2	2	3	3	0	1	2	3	2	4	2	4	2	3	3	3	2	3	2	2	2	2	3	2	2	2	3	3	3	3	3	3	3	2	2	3	3	3	2	3		
31	30	Vaisha Muthia	XI Ips2	P	17	4	3	2	2	3	3	4	0	2	3	3	1	2	2	4	2	1	4	4	1	3	2	3	0	0	3	3	1	3	2	1	3	3	0	4	1	3	3	2	3	0	3			

1	NO	NAMA	KELAS	JK	USIA	P1	P2	P3	P4	P5	P6	P7	P8	P9	P10	P11	P12	P13	P14	P15	P16	P17	P18	P19	P20	P21	P22	P23	P24	P25	P26	P27	P28	P29	P30	P31	P32	P33	P34	P35	P36	P37	P38	P39	P40	P41	P42		
32	31	Naylu Saadatil M	XI Ips2	P	17	4	2	2	0	1	4	4	2	1	4	2	2	4	2	4	0	1	2	4	2	2	4	4	3	2	2	4	3	4	2	2	2	3	3	3	2	4	1	4	3	0	3		
33	32	Davina Olga S	XI Ips2	P	17	4	2	2	2	3	4	4	1	0	2	4	0	3	3	2	0	2	3	1	3	3	4	2	1	0	2	3	1	2	4	3	4	3	1	4	0	2	2	0	3	0	2		
34	33	Ilmalia Arika	XI Ips2	P	16	4	4	2	2	2	2	3	0	2	2	3	1	3	3	3	2	3	3	2	2	3	4	3	0	1	3	3	3	2	4	3	3	3	0	4	2	2	3	2	2	2	2		
35	34	Indriani Uswatun	XI Ips2	P	16	4	3	2	3	3	3	3	2	3	3	2	3	3	2	4	2	2	3	2	2	3	4	4	2	1	3	3	3	3	2	2	3	3	2	3	3	3	2	2	2	3			
36	35	Qintara Aqila N	XI Ips2	P	17	4	4	4	2	4	4	4	2	4	4	4	3	4	4	2	3	4	4	2	3	4	4	4	4	2	2	4	4	4	4	4	4	4	4	2	4	2	4	2	3	3	4		
37	36	Yollanda Surya	XI Ips2	P	17	3	1	2	2	3	4	3	0	3	4	4	3	3	2	4	2	4	4	4	1	4	4	3	2	0	4	2	3	4	1	4	4	3	0	3	1	4	3	2	3	2	4		
38	37	Rizky Amalia	XI Ips2	P	17	4	4	4	1	3	3	4	1	3	3	3	2	1	3	2	1	1	3	2	3	3	3	3	3	2	3	3	3	2	3	3	3	3	2	3	2	3	2	2	3				
39	38	Chesia Putri	XI Ips2	P	17	4	3	2	2	3	3	3	1	1	2	3	2	3	3	4	2	3	2	3	2	3	3	3	3	2	3	3	3	3	2	3	2	3	3	3	2	3	3	2	3	3	3		
40	39	Fadhillah Aulia Z	XI Ips2	P	17	4	4	3	2	3	3	3	2	3	4	3	1	3	3	3	1	3	4	2	3	3	4	3	2	0	2	3	3	2	3	3	3	3	3	3	2	3	3	2	2	3			
41	40	Aisyah Fatma R	XI Ips2	P	16	4	3	3	2	3	3	4	2	3	3	4	0	3	2	4	1	3	4	4	3	4	3	4	3	4	2	1	2	3	2	4	3	3	3	0	2	4	2	3	0	3			
42	41	Annisa Aisyatuz	XI Ips2	P	17	2	2	2	2	2	3	3	2	3	3	2	3	4	2	4	0	2	2	3	2	3	2	3	3	0	4	4	2	2	3	3	1	3	3	1	2	3	1	2	1	1	4		
43	42	Zaskia Camelia	XI Ips2	P	17	4	4	3	1	3	3	4	3	2	3	3	3	3	4	3	2	4	3	3	3	3	4	3	3	3	2	3	3	3	4	3	2	2	3	4	2	2	3	3	3	3	3		
44	43	Az-Zahra Aurelia	XI Ips2	P	17	4	3	2	2	3	3	3	1	2	4	4	2	3	2	3	3	2	3	2	0	3	2	3	1	0	2	3	2	3	2	3	2	3	2	3	2	3	2	1	4	3	3		
45	44	Setiaky Shofi	XI Ips2	P	17	4	4	4	2	3	4	3	3	1	4	3	3	4	4	4	2	3	4	4	2	2	4	3	3	3	3	3	4	4	4	4	4	4	3	4	4	3	4	4	3	4	4	4	
46	45	Widya Dwi A	XI Ips2	P	16	4	2	4	3	3	4	4	0	3	2	3	0	3	4	4	2	3	2	3	3	2	4	3	1	0	2	4	2	3	3	3	2	4	3	4	2	4	4	1	0	1	4		
47	46	Naila Fina Rahma	XI Ips2	P	17	4	3	4	2	2	3	4	2	2	4	3	2	3	3	4	3	3	3	3	3	2	4	4	3	2	2	3	1	3	3	3	4	3	2	1	3	3	3	3	2	2	1	3	
48	47	Ade Lutfiah T	XI Ips2	P	17	4	3	4	2	4	3	3	2	2	3	4	1	2	2	4	2	4	3	4	3	4	4	4	2	2	3	0	3	4	4	4	3	4	2	3	1	3	4	2	2	3	4		
49	48	Aprilia Putri E	XI Ips2	P	17	2	1	1	4	1	3	2	2	3	3	1	3	1	1	2	2	1	2	2	3	1	1	3	2	2	1	2	2	2	1	3	1	1	2	1	0	2	2	1	2	3	3		
50	49	Shofiyah Elok R	XI Ips2	P	17	2	2	2	2	3	3	3	1	2	2	3	1	2	2	3	1	3	2	3	1	3	2	2	1	1	3	3	3	3	3	3	3	1	1	2	2	3	2	2	1	1	3		
51	50	M. Salman Alfarisi	XIICP2	L	17	4	3	3	2	3	3	4	1	2	3	3	1	2	3	4	3	3	3	4	1	3	3	3	1	2	2	3	3	4	3	3	3	1	3	1	3	1	3	4	0	1	3	3	
52	51	Mustaghfirin A	XIICP2	L	17	4	0	4	2	0	4	4	3	3	4	4	2	4	1	4	0	1	1	2	3	1	3	1	2	2	3	2	3	3	4	0	0	0	1	4	3	3	3	4	1	3	3		
53	52	Farrel Ihsan R	XIICP2	L	17	4	3	2	3	2	3	3	0	1	1	3	1	1	1	2	3	3	3	3	2	3	2	3	0	1	2	4	2	2	3	1	2	2	2	3	1	2	2	1	3	2	2		
54	53	Ramadhani Faiz A	XIICP2	L	16	2	1	4	0	3	2	4	2	1	1	4	4	0	4	3	2	4	1	4	2	1	4	4	2	1	1	4	0	3	3	4	3	1	2	1	4	3	3	3	4	2	4	3	
55	54	Dzaki Muhammad	XIICP2	L	16	3	1	4	4	1	3	3	2	3	3	2	1	3	2	2	1	2	2	1	2	2	1	4	2	0	1	2	2	1	2	0	3	0	1	0	4	3	3	3	2	4	1	2	
56	55	Hanif Ammar	XIICP2	L	18	2	0	0	3	3	2	3	0	4	2	2	0	1	2	4	4	1	2	2	1	2	1	2	1	2	1	3	2	3	3	2	1	3	1	3	2	2	0	2	3	1	4	2	2
57	56	Izaq Aldi	XIICP2	L	17	4	3	4	2	4	4	3	2	3	4	4	2	2	3	4	2	3	4	2	3	4	2	2	4	4	4	2	2	4	2	4	3	2	3	3	4	4	1	3	3	4	2	3	4
58	57	Fadhil Rizal F	XIICP2	L	16	3	2	4	2	3	4	3	3	4	4	4	2	4	3	4	1	3	2	3	2	4	4	4	4	3	2	2	3	4	4	2	2	3	3	4	2	3	4	1	2	3	2		
59	58	M. Rayhan	XIICP2	L	17	3	1	3	2	2	3	3	0	2	2	2	0	2	1	2	2	4	2	2	1	2	1	1	1	4	1	2	1	3	3	0	0	1	1	4	3	3	3	4	2	4	3		
60	59	M. Shidqun Nuha	XIICP2	L	18	4	3	4	2	4	4	4	1	3	3	4	2	4	4	4	2	4	3	4	3	4	4	3	2	3	2	1	3	3	2	3	2	3	4	3	2	3	3	2	3	4	2		
61	60	M. Zaidan M	XIICP2	L	17	4	3	3	3	2	3	4	1	4	3	4	2	3	4	4	3	2	2	3	0	2	4	3	1	1	2	1	2	3	3	2	4	0	2	4	2	3	3	2	0	3	4		

1	NO	NAMA	KELAS	JK	USIA	P1	P2	P3	P4	P5	P6	P7	P8	P9	P10	P11	P12	P13	P14	P15	P16	P17	P18	P19	P20	P21	P22	P23	P24	P25	P26	P27	P28	P29	P30	P31	P32	P33	P34	P35	P36	P37	P38	P39	P40	P41	P42			
62	61	Abdul Wahid T	XIICP2	L	17	3	3	3	0	3	4	4	4	3	4	4	3	3	3	3	0	3	2	3	4	3	3	3	4	3	3	4	3	4	3	3	3	3	2	2	3	2	4	3	2	3	3	3		
63	62	M. Nuruddin A	XIICP2	L	17	4	3	3	2	3	2	4	2	3	2	3	2	4	3	4	2	3	3	4	2	3	4	3	2	3	2	3	4	3	3	3	2	3	3	4	2	3	3	3	2	3	3			
64	63	Aysar Rizki S	XIICP2	L	17	3	3	4	2	2	4	4	2	4	4	4	2	4	3	4	2	3	3	2	2	3	4	3	2	2	3	2	3	3	3	3	3	2	2	2	4	2	3	3	2	2	3			
65	64	Nashwan Hafid A	XIICP2	L	17	4	3	4	3	1	3	3	3	4	3	4	2	3	2	4	3	4	3	4	2	4	3	3	4	4	2	4	3	4	3	3	3	1	4	3	1	4	3	2	2	3	4			
66	65	Rafi Augusta A	XIICP2	L	17	2	0	3	2	0	2	2	0	4	2	2	0	0	2	2	1	2	1	3	2	3	2	3	2	1	2	4	0	2	4	2	1	1	2	3	3	2	3	2	3	2	4			
67	66	Robithoh Ahmad	XIICP2	L	17	4	3	3	1	2	3	4	1	1	4	3	1	0	3	2	1	2	2	3	3	2	3	1	3	2	2	2	2	3	4	0	1	1	2	3	0	1	2	4	0	2	3			
68	67	M. Alif Qodri	XIICP2	L	17	3	2	3	2	4	3	4	1	4	4	4	2	3	3	3	3	4	4	4	2	3	3	4	2	3	3	4	3	3	2	3	2	4	2	3	2	4	3	1	4	2	4			
69	68	Jundatur Royyan	XIICP2	L	17	4	4	4	4	4	4	4	4	4	4	4	0	4	4	4	4	4	4	4	0	4	4	4	4	4	4	4	4	4	2	0	4	4	2	4	2	4	4	2	4	4	4			
70	69	M. Daniel Arrifqi	XIICP2	L	17	2	4	3	3	2	3	3	0	4	3	4	1	3	3	3	2	3	3	4	0	1	3	3	1	1	3	1	2	2	3	3	3	1	1	3	1	3	4	2	1	2	3			
71	70	M. Dimas Brilliant	XIICP2	L	17	4	3	4	2	4	3	4	3	3	3	4	1	3	3	2	3	3	1	2	1	3	3	4	1	1	2	4	3	2	2	3	2	3	2	3	1	2	3	2	3	1	2			
72	71	M. Iqbal Moreno	XIICP2	L	17	4	3	4	2	2	4	4	2	3	3	2	2	3	2	2	2	3	3	3	2	2	3	4	2	2	2	3	3	3	4	3	2	2	2	3	2	2	2	2	2	4	2			
73	72	Novandhika P	XIICP2	L	17	4	3	4	2	4	4	3	0	2	3	4	0	3	2	3	2	2	3	3	2	3	2	3	2	2	2	3	2	4	4	3	2	4	2	3	0	3	2	1	2	3	3			
74	73	Bintang Ahmad	XIICP2	L	17	3	3	4	2	3	4	3	2	1	4	2	3	3	3	4	2	3	4	3	3	3	3	3	3	3	3	4	3	3	3	2	3	4	1	3	2	3	3	3	4	2	4			
75	74	Kevin Maulana	XIICP2	L	17	4	3	4	3	4	3	4	3	2	2	3	3	4	2	3	2	4	3	3	4	3	3	3	4	3	4	4	3	3	4	4	3	3	2	1	3	3	2	2	4	4				
76	75	Nadiya Nuraqilla	XIMipa1	P	18	4	3	2	1	3	4	4	1	3	4	4	1	1	3	4	1	3	3	4	4	3	3	3	3	1	3	3	4	4	4	3	3	3	1	4	2	3	3	3	3	1	3			
77	76	Salwa Zahira	XIMipa1	P	16	4	4	4	1	3	4	2	2	3	4	4	3	1	4	4	2	3	4	2	2	4	4	4	3	1	3	3	2	4	3	2	4	3	1	4	0	4	3	2	3	1	4			
78	77	Naifa Balqis	XIMipa1	P	17	2	1	3	0	3	2	2	1	3	2	3	2	1	3	2	0	2	3	2	1	2	2	3	0	1	2	3	2	2	3	3	3	2	0	2	2	2	3	1	2	1	2			
79	78	Rifa Anika	XIMipa1	P	17	3	2	2	2	4	4	4	1	4	4	4	1	4	2	4	2	3	4	4	1	4	2	3	1	1	4	4	3	2	2	3	3	4	1	3	2	4	4	2	1	1	4			
80	79	Azzaria Salsa	XIMipa1	P	16	4	2	4	2	2	4	4	3	4	4	3	1	3	4	4	1	4	4	2	4	4	2	4	4	2	2	3	4	4	4	4	2	2	3	1	4	2	4	2	4	4				
81	80	Maureen Aliandri	XIMipa1	P	17	3	4	3	1	3	3	3	1	2	4	4	3	2	4	3	2	4	3	2	2	3	4	4	2	2	3	4	2	2	3	4	2	3	3	4	2	3	2	3	3	2	4	3		
82	81	Nadia Najwa	XIMipa1	P	17	4	2	4	1	4	2	3	1	3	2	4	0	4	4	4	2	4	4	2	4	4	4	4	4	4	3	4	3	4	2	3	4	3	3	4	4	2	2	2	3	3	4	4		
83	82	Nurul Jannah	XIMipa1	P	16	4	2	4	0	1	4	4	0	4	4	3	2	2	3	4	4	1	1	4	4	2	2	3	1	1	2	2	2	4	3	2	2	2	3	4	2	4	3	2	1	4	4			
84	83	Rafa Islami	XIMipa1	P	17	2	3	2	3	3	2	2	2	3	2	3	1	1	3	2	2	2	3	4	2	3	2	3	2	1	2	0	1	2	2	2	2	1	2	3	1	3	2	1	3	3	3			
85	84	Sherly Nabila	XIMipa1	P	17	4	4	2	3	2	3	4	1	4	4	4	2	3	4	4	4	3	2	3	1	2	3	3	2	1	4	3	3	2	4	4	3	3	1	4	2	3	2	3	2	3	3			
86	85	Ghina Tarisa	XIMipa1	P	17	3	3	4	1	2	3	4	2	3	4	3	4	4	0	3	4	3	3	4	3	4	3	2	2	3	3	3	4	4	3	4	4	3	4	2	4	2	4	3	2	4	4			
87	86	Elena Miska	XIMipa1	P	16	3	3	0	4	1	3	2	3	3	2	3	3	3	3	3	4	2	2	3	4	1	2	3	2	2	2	4	3	2	0	3	2	3	2	1	1	2	2	3	2	3	2			
88	87	Nadya Az Zahra	XIMipa1	P	16	4	4	4	1	2	4	4	0	2	4	4	0	3	4	4	2	4	3	2	2	3	4	4	0	0	4	4	0	4	4	0	4	4	3	4	3	0	4	2	4	4	2	3	4	4
89	88	Baidou Linnadirin	XIMipa1	P	17	4	3	2	2	3	2	4	0	2	2	2	2	2	3	3	2	2	2	4	2	2	4	3	1	1	3	2	3	2	3	4	3	2	2	4	2	3	4	0	2	3	2			
90	89	Nabella Anastasya	XIMipa1	P	17	4	1	4	3	3	3	3	0	2	2	3	1	1	2	2	2	3	3	2	2	3	4	4	0	0	2	4	2	3	2	4	4	4	0	4	2	3	4	2	1	1	2			
91	90	Azza Amelia Ahidjah	XIMipa1	P	17	2	3	3	4	3	3	3	4	4	4	3	4	2	2	3	2	4	3	2	2	3	2	3	2	2	3	2	2	3	2	3	2	1	3	2	3	3	2	3	2	2	2			

92	91	Nayla Nafisha	XIMipa1	P	17	2	2	2	2	3	2	4	2	3	3	2	1	4	2	3	0	2	3	3	2	3	3	3	1	1	2	4	4	2	2	4	2	4	2	2	3	2	4	2	2	2			
93	92	Revaricha Niswah	XIMipa1	P	17	2	4	4	2	3	3	4	1	2	3	3	1	2	3	2	2	3	3	2	2	3	3	2	2	2	3	2	2	2	3	3	2	2	1	3	2	3	2	2	3	2	2		
94	93	Syifa Nur	XIMipa1	P	17	3	2	3	1	3	1	2	0	3	3	4	0	1	3	3	1	2	3	2	0	1	2	3	1	2	2	3	1	3	3	1	3	4	2	3	2	4	3	2	1	2	3		
95	94	Rumaisha M	XIMipa1	P	17	4	4	4	2	1	4	4	0	3	4	3	3	4	4	4	2	4	1	4	2	3	4	3	3	3	3	4	3	4	4	4	4	1	3	4	3	4	4	4	3	4	4		
96	95	Sahidah Salma	XIMipa1	P	17	4	3	3	2	3	3	4	1	3	3	3	1	4	4	4	2	3	3	4	2	3	4	3	1	2	2	4	4	3	3	3	3	4	3	4	2	3	3	3	3	3	2		
97	96	Hanifah Shafa	XIMipa1	P	16	3	4	2	0	3	2	3	0	1	2	2	1	1	1	2	0	2	4	3	4	2	2	3	3	1	2	2	1	2	3	1	3	2	1	3	0	3	4	0	0	3	3		
98	97	Dzakiyyah M	XIMipa1	P	17	2	3	4	2	4	2	4	1	3	2	3	2	4	3	4	2	4	2	4	2	3	1	4	4	3	2	2	2	4	4	2	2	3	3	4	1	4	3	2	3	3	2	2	
99	98	Qonita Arofat	XIMipa1	P	17	4	3	3	2	3	4	4	1	1	2	3	0	2	4	4	2	2	4	4	3	3	3	2	2	1	1	3	4	4	4	2	4	4	2	3	2	4	4	3	2	0	4		
100	99	Syarifah Sania	XIMipa1	P	17	4	2	3	0	3	4	4	1	3	3	3	3	2	3	4	0	2	3	2	3	2	3	3	3	3	3	3	3	3	3	3	3	3	3	3	1	4	1	3	3	2	1	3	3
101	100	Suci Mardah	XIMipa1	P	18	4	3	4	3	4	4	2	0	2	3	4	0	2	3	4	3	4	4	4	4	1	4	3	3	0	4	4	4	2	2	2	4	1	1	4	3	2	4	2	2	3	4	4	
102	101	Aura Nurul	XIMipa1	P	15	3	2	3	1	3	3	4	1	2	3	1	1	3	3	3	1	3	2	3	3	3	3	3	2	2	1	3	2	3	3	4	3	2	2	3	3	3	2	1	3	2	3		
103	102	Nastiti Sri W	XIMipa1	P	17	4	2	4	2	2	4	4	3	3	4	4	3	2	4	4	2	2	4	4	2	2	4	4	3	4	4	3	3	4	4	3	2	3	4	4	2	4	4	2	3	4	4		
104	103	Naila	XIMipa1	P	17	4	3	3	3	3	4	3	2	2	4	2	2	2	3	4	3	3	2	4	1	2	4	3	2	1	3	2	2	4	2	4	3	2	1	4	1	4	4	3	2	4	4		

DATA HASIL UJI COBA SKALA DETERMINASI DIRI

1	NO	NAMA	KELAS	JK	USIA	D 1	D 2	D 3	D 4	D 5	D 6	D 7	D 8	D 9	D 10	D 11	D 12	D 13	D 14	D 15	D 16	D 17	D 18	D 19	D 20	D 21	D 22	D 23	D 24	D 25	D 26	D 27	D 28	D 29	D 30
2	1	M. Fadhil Al Fadli	XI Mipa5	L	17	3	2	4	2	3	3	3	2	4	4	3	3	2	3	2	3	3	1	4	3	4	3	2	3	3	2	2	1	3	3
3	2	M. Fariel Almeyda	XI Mipa5	L	18	2	2	2	2	2	2	2	2	3	2	3	3	2	2	3	2	2	3	3	2	2	3	2	2	2	1	2	3	2	3
4	3	Lafdhi Falaqu Aido	XI Mipa5	L	16	3	4	3	2	1	3	1	2	2	4	3	4	0	2	2	2	4	2	3	1	1	3	3	3	1	1	2	3	2	2
5	4	Alifian Bimantoro	XI Mipa5	L	16	4	4	4	0	2	2	3	4	3	0	4	3	2	3	4	4	3	0	3	3	4	4	4	3	4	2	4	2	2	4
6	5	Ach. Izzudin Ilham	XI Mipa5	L	17	4	3	4	2	1	2	1	3	4	4	4	4	0	4	2	2	3	2	4	2	0	2	4	4	2	2	4	2	2	2
7	6	Ach. Ghulam Atha	XI Mipa5	L	17	4	2	4	2	1	0	0	2	3	4	3	4	3	4	2	4	3	1	3	1	0	2	3	3	2	1	2	2	3	0
8	7	Nailurrachman B	XI Mipa5	L	17	3	3	3	1	1	0	0	1	4	4	3	4	0	4	4	3	2	3	4	3	0	4	2	3	4	2	2	0	4	4
9	8	Fathan Auzale H	XI Mipa5	L	16	2	3	4	3	3	3	3	1	4	4	3	3	1	3	3	2	1	3	3	2	3	4	1	4	3	0	2	1	3	4
10	9	M. Humam Fasya	XI Mipa5	L	17	4	2	3	2	3	3	4	2	4	4	3	4	1	3	3	4	4	2	4	3	2	3	4	4	3	4	3	0	2	3
11	10	M. Sayyid Bintang	XI Mipa5	L	17	4	3	4	2	3	4	1	3	4	3	4	3	3	4	0	4	3	1	4	4	4	4	4	4	4	4	3	3	3	3
12	11	M. Fariel Indra	XI Mipa5	L	17	4	4	2	2	2	4	2	4	2	0	4	2	2	2	4	1	4	1	4	3	2	4	4	2	2	2	4	3	4	2
13	12	M. Sultan Arya	XI Mipa5	L	17	4	2	2	1	1	2	3	2	2	3	3	4	3	3	2	3	3	1	3	3	3	4	3	3	3	1	4	2	3	3
14	13	Andaru warastika	XI Mipa5	L	17	4	4	2	3	2	3	3	2	4	1	4	4	2	2	4	2	2	1	3	2	4	4	3	4	0	0	2	0	3	4
15	14	Achmad Rafif Rafi	XI Mipa5	L	17	2	3	3	2	1	1	1	2	2	1	3	2	1	2	3	3	2	1	2	1	1	3	3	2	2	0	2	1	2	2
16	15	Alif Rahman	XI Mipa5	L	17	2	3	3	3	3	4	4	1	4	4	2	4	2	4	3	4	2	2	3	3	1	4	2	4	4	4	2	2	3	2
17	16	Raihan Desta	XI Mipa5	L	17	3	3	3	3	1	1	3	1	1	2	3	3	1	1	3	1	3	1	3	3	3	3	3	3	1	1	1	1	3	3
18	17	Ahmad Muzakky	XI Mipa5	L	17	4	3	3	1	2	4	3	4	3	4	3	3	3	4	3	2	4	2	3	4	3	2	4	3	2	2	4	1	3	3
19	18	Muh Alif F	XI Mipa5	L	17	3	3	2	2	2	2	1	2	3	3	2	3	1	3	4	2	3	2	4	1	2	2	3	4	2	1	1	2	3	2
20	19	M. Daris Amin	XI Mipa5	L	18	3	3	3	2	2	1	2	1	1	2	2	2	1	3	2	0	2	3	4	2	1	3	3	2	2	1	2	2	4	2
21	20	M. Nanda Putra	XI Mipa5	L	17	4	4	4	1	2	1	2	2	4	0	3	3	3	4	3	2	4	2	4	2	1	4	3	3	2	0	2	3	3	3
22	21	Aldyo Baharudin	XI Mipa5	L	17	4	2	3	3	2	1	4	2	2	4	4	3	1	2	2	3	3	4	4	2	3	2	0	4	1	2	4	1	3	1
23	22	Yazid Al Bustony	XI Mipa5	L	17	3	2	2	2	1	2	3	1	2	2	2	2	1	2	3	1	1	2	2	2	2	2	3	2	3	3	1	2	1	1
24	23	M. Fakhri Irfadila	XI Mipa5	L	17	4	4	4	1	2	4	3	1	2	4	4	4	1	3	2	3	3	0	3	4	2	3	2	2	2	1	3	1	3	2
25	24	Widan Zulkarnain	XI Mipa5	L	17	3	3	3	2	2	3	4	3	4	4	4	4	2	4	3	4	3	2	3	4	0	4	3	2	2	4	2	2	4	2
26	25	Dimas Maulana	XI Mipa5	L	17	4	4	4	2	0	0	0	2	2	3	4	4	0	2	4	4	0	3	4	0	0	4	4	4	1	1	4	4	4	4
27	26	Amanda Salsabila	XI Ips2	P	17	2	4	4	3	1	4	3	4	3	1	4	4	3	3	3	2	4	2	3	1	4	3	4	4	2	0	2	2	3	3
28	27	Raisa Mecca	XI Ips2	P	17	1	2	2	3	1	1	1	3	1	2	2	2	3	2	1	2	3	2	2	1	3	2	2	3	2	1	1	2	3	3
29	28	Chelsea Zhalfa	XI Ips2	P	16	1	1	2	2	1	1	2	2	2	2	2	1	1	3	2	1	1	2	3	0	3	2	1	2	2	2	1	1	2	1
30	29	Lolita Salsa N	XI Ips2	P	17	3	4	2	3	3	2	3	2	3	2	2	3	3	3	2	3	1	2	3	2	3	2	3	2	2	1	2	3	3	3
31	30	Vaisha Muthia	XI Ips2	P	17	2	3	4	2	0	0	3	2	2	4	3	2	3	2	2	2	4	0	4	0	3	3	3	4	2	0	3	3	2	2

1	NO	NAMA	KELAS	JK	USIA	D 1	D 2	D 3	D 4	D 5	D 6	D 7	D 8	D 9	D 10	D 11	D 12	D 13	D 14	D 15	D 16	D 17	D 18	D 19	D 20	D 21	D 22	D 23	D 24	D 25	D 26	D 27	D 28	D 29	D 30
32	31	Naylu Saadatil M	XI Ips2	P	17	4	2	3	2	2	1	2	3	4	0	2	2	4	2	0	2	3	1	4	2	3	3	2	4	2	2	2	1	4	0
33	32	Davina Olga S	XI Ips2	P	17	4	4	2	1	1	2	0	2	4	2	2	4	3	3	4	0	3	3	4	3	1	2	2	1	2	0	1	4	3	3
34	33	Ilmalia Anika	XI Ips2	P	16	2	1	3	2	2	2	3	2	2	2	2	3	2	3	2	1	3	2	3	1	3	3	3	2	2	1	2	2	3	3
35	34	Indriani Uswatun	XI Ips2	P	16	3	2	2	2	2	2	3	2	3	1	3	2	2	1	2	2	2	2	3	2	2	2	2	2	3	1	2	2	3	2
36	35	Qintara Aqila N	XI Ips2	P	17	4	4	4	3	2	4	4	4	4	2	4	2	4	4	4	2	4	2	4	4	2	4	4	4	2	0	4	3	4	4
37	36	Yollanda Surya	XI Ips2	P	17	2	2	3	1	1	0	0	2	2	4	4	4	3	4	2	3	2	1	3	0	2	3	4	2	3	0	4	2	2	2
38	37	Rizky Amalia	XI Ips2	P	17	2	1	2	2	2	2	4	2	2	3	2	3	1	2	1	3	3	2	3	2	2	3	2	2	3	1	2	3	2	2
39	38	Chesia Putri	XI Ips2	P	17	3	2	2	2	3	3	2	2	2	2	3	3	3	2	4	2	3	3	3	3	1	3	3	3	2	2	2	2	2	2
40	39	Fadhillah Aulia Z	XI Ips2	P	17	3	3	2	2	2	1	3	2	2	2	3	3	3	3	2	2	3	2	3	2	3	3	3	2	3	1	2	3	3	3
41	40	Aisyah Fatma R	XI Ips2	P	16	4	3	4	4	3	2	3	4	4	4	4	1	2	3	3	2	4	4	3	3	2	4	4	3	0	2	2	1	3	
42	41	Annisa Aisyiyatuz	XI Ips2	P	17	3	1	2	3	2	3	2	1	2	2	3	3	0	3	4	2	2	2	4	2	3	1	2	2	4	2	1	1	2	2
43	42	Zaskia Camelia	XI Ips2	P	17	3	3	4	2	2	3	3	3	2	2	3	3	2	3	3	3	2	2	3	3	4	4	2	3	2	1	2	2	2	2
44	43	Az-Zahra Aurelia	XI Ips2	P	17	1	3	2	2	1	0	4	2	2	0	1	4	1	3	4	0	2	2	2	1	1	3	2	1	2	0	2	3	2	4
45	44	Setiaky Shofi	XI Ips2	P	17	4	4	2	3	3	4	1	3	3	2	3	4	2	4	4	2	3	0	4	4	3	4	3	3	2	1	4	3	3	4
46	45	Widya Dwi A	XI Ips2	P	16	4	3	4	1	1	3	1	2	3	2	4	4	1	2	1	2	2	0	4	3	4	3	4	3	0	2	2	3	3	
47	46	Naila Fina Rahma	XI Ips2	P	17	4	3	3	2	2	1	3	2	4	2	3	3	3	2	3	2	2	1	4	2	2	2	3	3	3	3	4	2	2	1
48	47	Ade Lutfiah T	XI Ips2	P	17	4	4	3	3	2	2	1	2	4	1	3	1	2	2	1	3	3	3	4	3	1	4	4	2	1	2	4	1	3	2
49	48	Aprilia Putri E	XI Ips2	P	17	3	3	3	2	2	3	1	1	2	3	3	2	2	3	2	3	0	3	3	2	1	3	2	2	3	4	2	3	2	1
50	49	Shofiyah Elok R	XI Ips2	P	17	2	2	2	2	1	1	0	3	1	0	3	3	2	3	2	1	2	1	2	1	2	2	3	2	3	2	3	2	2	1
51	50	M. Salman Alfarisi	XIICP2	L	17	4	4	2	1	1	2	2	2	2	2	1	3	1	2	2	1	2	2	2	2	2	3	3	2	1	1	3	0	3	3
52	51	Mustaghfirin A	XIICP2	L	17	1	3	1	4	4	0	2	4	4	2	1	2	3	3	3	2	4	4	4	0	4	4	2	4	1	1	3	3	2	
53	52	Farrel Ihsan R	XIICP2	L	17	3	3	4	2	4	3	3	1	2	2	4	4	1	2	4	4	1	2	3	2	1	2	2	4	2	3	2	2	2	4
54	53	Ramadhani Faiz A	XIICP2	L	16	4	2	4	1	4	4	2	3	4	0	4	2	1	1	2	1	1	1	3	3	1	2	2	3	1	4	1	3	0	0
55	54	Dzaki Muhammad	XIICP2	L	16	2	2	2	2	1	1	3	2	4	0	1	3	2	1	2	2	2	1	3	1	2	3	2	3	2	0	3	1	1	3
56	55	Hanif Ammar	XIICP2	L	18	2	3	0	2	2	3	2	2	3	0	1	2	1	3	3	0	2	2	4	2	1	3	2	1	2	1	2	1	1	4
57	56	Izaq Aldi	XIICP2	L	17	4	4	4	2	2	4	3	3	4	2	1	3	1	2	4	2	2	3	4	4	2	4	3	2	3	3	2	2	3	2
58	57	Fadhil Rizal F	XIICP2	L	16	4	3	4	2	2	4	3	3	2	4	0	4	2	3	3	4	2	2	4	3	2	4	3	4	2	3	4	1	3	2
59	58	M. Rayhan	XIICP2	L	17	1	4	1	2	1	0	4	2	1	1	2	3	1	3	4	1	0	4	4	1	4	4	2	1	1	2	1	0	3	3
60	59	M. Shidqun Nuha	XIICP2	L	18	4	3	3	2	3	4	4	2	2	3	0	3	2	4	4	4	3	4	4	4	2	2	3	4	3	2	2	0	2	3
61	60	M. Zaidan M	XIICP2	L	17	4	3	4	2	1	1	3	2	4	2	0	4	2	3	3	3	2	1	4	2	1	4	2	4	3	1	3	2	3	3

1	NO	NAMA	KELAS	JK	USIA	D1	D2	D3	D4	D5	D6	D7	D8	D9	D10	D11	D12	D13	D14	D15	D16	D17	D18	D19	D20	D21	D22	D23	D24	D25	D26	D27	D28	D29	D30
62	61	Abdul Wahid T	XIICP2	L	17	3	2	4	2	0	3	3	3	2	2	1	4	1	2	2	1	2	1	2	3	3	2	3	4	2	2	3	1	2	1
63	62	M. Nuruddin A	XIICP2	L	17	3	2	2	2	2	3	3	3	2	3	0	3	1	3	2	3	2	2	3	3	2	3	2	3	3	2	2	3	2	3
64	63	Aysar Rizki S	XIICP2	L	17	3	3	2	2	2	4	2	3	4	2	2	3	2	2	2	2	3	2	4	2	2	4	2	4	2	4	2	2	3	4
65	64	Nashwan Hafid A	XIICP2	L	17	4	3	2	2	2	3	3	3	1	2	0	3	2	3	2	3	3	2	3	2	2	4	3	3	2	2	4	2	2	3
66	65	Rafi Augusta A	XIICP2	L	17	3	2	3	0	1	0	2	2	2	1	1	2	0	2	2	0	2	1	4	2	2	2	3	2	2	0	2	0	3	2
67	66	Robithoh Ahmad	XIICP2	L	17	1	2	3	1	3	0	4	0	4	0	4	4	0	3	2	0	1	0	4	0	3	2	2	4	2	0	2	0	0	3
68	67	M. Alif Qodri	XIICP2	L	17	2	3	2	1	1	3	4	2	2	2	1	4	1	2	3	1	2	0	4	2	4	3	2	4	2	2	2	0	2	3
69	68	Jundatur Royyan	XIICP2	L	17	4	4	4	2	2	2	4	4	2	4	0	4	2	4	4	2	2	0	4	4	2	4	4	4	2	2	4	0	4	2
70	69	M. Daniel Arrifqi	XIICP2	L	17	4	4	4	1	1	2	2	3	3	3	1	4	2	0	3	4	3	1	4	3	2	3	3	4	3	3	3	0	4	2
71	70	M. Dimas Brilliant	XIICP2	L	17	2	3	3	3	0	2	4	2	4	4	2	4	1	3	2	3	2	1	4	1	3	3	2	3	3	0	2	1	2	3
72	71	M. Iqbal Moreno	XIICP2	L	17	3	3	3	2	2	3	4	2	2	2	1	3	2	2	2	1	2	2	3	3	2	3	2	2	2	3	2	2	2	3
73	72	Novandhika P	XIICP2	L	17	4	2	3	2	1	1	2	2	1	2	0	2	0	2	4	2	4	0	2	2	2	2	4	3	1	0	2	0	3	2
74	73	Bintang Ahmad	XIICP2	L	17	3	4	2	4	3	2	4	1	1	4	4	4	3	4	4	3	3	1	4	3	1	4	4	4	2	4	3	4	2	1
75	74	Kevin Maulana	XIICP2	L	17	3	3	3	2	3	4	4	2	2	2	1	3	2	3	1	3	3	4	4	4	3	3	2	3	2	1	3	2	3	3
76	75	Nadiya Nuraqilla	XIMipa1	P	18	1	3	4	3	1	1	3	3	1	2	1	3	1	3	3	1	2	3	4	1	1	4	2	1	2	1	4	1	2	3
77	76	Salwa Zahira	XIMipa1	P	16	3	3	4	3	2	0	2	4	4	2	3	2	2	3	2	2	1	4	1	2	4	2	4	2	0	2	1	1	4	
78	77	Naifa Balqis	XIMipa1	P	17	2	1	4	2	1	0	1	3	2	3	2	3	3	2	2	3	2	2	4	0	3	2	2	3	2	1	2	2	2	3
79	78	Rifa Anika	XIMipa1	P	17	4	1	2	2	1	1	2	2	3	1	0	2	3	3	1	0	3	0	2	1	3	2	4	4	2	0	4	2	2	2
80	79	Azzaria Salsa	XIMipa1	P	16	4	2	2	2	1	2	2	2	2	4	2	3	2	3	2	3	2	3	3	2	4	2	2	3	0	2	2	1	3	
81	80	Maureen Aliandri	XIMipa1	P	17	3	2	3	3	3	1	2	2	1	3	0	2	3	3	3	2	4	3	4	2	3	3	4	3	3	2	3	3	2	
82	81	Nadia Najwa	XIMipa1	P	17	4	4	4	2	2	3	4	4	4	4	1	4	3	3	0	4	2	2	4	3	4	2	4	4	2	3	4	3	4	2
83	82	Nurul Jannah	XIMipa1	P	16	4	3	3	2	2	0	3	2	2	4	3	3	2	2	4	4	2	1	2	3	2	2	3	2	0	4	2	4	2	
84	83	Rafa Islami	XIMipa1	P	17	3	2	2	2	1	3	3	2	2	2	0	2	2	2	3	3	2	2	3	3	2	2	2	3	2	1	4	1	2	3
85	84	Sherly Nabila	XIMipa1	P	17	3	3	4	3	1	2	0	2	1	4	2	4	3	3	3	4	3	1	4	2	3	3	2	2	3	0	2	2	3	2
86	85	Ghina Tarisa	XIMipa1	P	17	2	1	4	2	2	1	3	3	2	2	2	3	1	3	3	2	2	2	4	2	3	2	3	4	3	0	3	2	3	2
87	86	Elena Miska	XIMipa1	P	16	2	3	2	3	2	1	4	1	2	2	1	1	3	3	2	3	2	2	2	2	2	3	2	2	3	2	1	2	3	
88	87	Nadya Az Zahra	XIMipa1	P	16	4	4	4	2	1	2	2	3	4	4	0	4	4	4	3	4	4	2	4	1	0	4	4	4	2	1	4	3	2	2
89	88	Baidou Linnadirin	XIMipa1	P	17	3	2	4	3	1	1	2	2	2	4	1	4	2	3	3	2	4	2	3	1	4	2	3	4	2	2	4	2	3	2
90	89	Nabella Anastasya	XIMipa1	P	17	2	3	3	1	1	1	2	2	1	1	2	3	0	2	2	1	2	0	4	0	2	2	2	4	3	0	2	1	3	2
91	90	Azza Amelia Abidlah	XIMipa1	P	17	2	3	3	2	3	3	4	2	2	2	2	2	2	2	3	3	3	1	2	2	2	4	2	2	2	0	2	2	3	3

92	91	Nayla Nafisha	XIMipa1	P	17	2	2	3	3	2	2	3	2	2	3	2	4	3	3	2	3	2	3	3	2	3	2	2	3	3	2	3				
93	92	Revaricha Niswah	XIMipa1	P	17	3	3	3	2	2	2	3	2	2	2	2	2	2	2	3	3	2	0	2	2	2	2	3	2	2	2	0	2	2	3	2
94	93	Syifa Nur	XIMipa1	P	17	3	4	3	2	1	3	1	3	3	1	2	3	1	2	3	1	2	2	3	2	2	3	3	3	2	1	2	3	4	1	
95	94	Rumaisha M	XIMipa1	P	17	4	4	3	2	3	3	3	3	4	1	0	3	1	3	3	0	4	3	4	3	3	4	3	3	3	1	4	3	3	4	
96	95	Sahidah Salma	XIMipa1	P	17	3	2	2	2	2	3	3	3	2	2	0	3	2	4	2	3	2	3	3	2	3	2	2	2	2	2	2	3	3	3	
97	96	Hanifah Shafa	XIMipa1	P	16	2	1	4	2	1	1	3	2	2	2	1	4	1	2	4	3	1	1	4	1	4	2	3	4	1	0	3	1	1	1	
98	97	Dzakiyyah M	XIMipa1	P	17	2	2	2	1	2	4	3	2	2	3	1	3	3	4	2	3	3	3	2	2	4	2	3	4	3	2	2	3	4	2	
99	98	Qonita Arofat	XIMipa1	P	17	4	3	2	3	1	3	2	2	3	1	0	3	1	2	1	3	2	3	3	2	2	3	3	2	3	2	4	1	3	3	
100	99	Syarifah Sania	XIMipa1	P	17	1	1	1	2	1	0	1	2	3	1	2	2	1	1	1	1	2	1	3	1	3	3	3	2	1	1	1	1	2	0	
101	100	Suci Mardah	XIMipa1	P	18	4	4	2	2	1	4	4	2	1	4	2	3	1	4	4	2	2	1	4	4	2	3	3	1	2	1	4	0	2	3	
102	101	Aura Nurul	XIMipa1	P	15	4	4	2	2	2	3	4	3	2	3	2	3	4	2	1	2	4	4	3	2	1	3	2	4	3	2	2	3	3	1	
103	102	Nastiti Sri W	XIMipa1	P	17	4	4	4	2	2	4	3	4	3	3	0	4	2	2	2	3	3	2	4	4	2	4	2	3	2	3	4	1	3	2	
104	103	Naila	XIMipa1	P	17	3	3	2	3	1	0	4	2	0	2	1	3	3	3	2	1	2	2	3	1	3	4	4	2	2	1	3	2	2	4	

DATA HASIL UJI COBA SKALA KONFROMITAS

1	NO	NAMA	KELAS	JK	USIA	K1	K2	K3	K4	K5	K6	K7	K8	K9	K10	K11	K12	K13	K14	K15	K16	K17	K18	K19	K20	K21	K22	K23	K24	K25	K26	K27	K28	K29	K30	
2	1	M. Fadhil Al Fadli	XI Mipa5	L	17	1	3	1	3	2	1	2	1	2	3	2	2	2	1	2	2	2	3	2	1	2	1	3	2	3	3	2	3	2	1	
3	2	M. Fariel Almeyda	XI Mipa5	L	18	1	2	1	1	1	1	2	2	1	2	1	2	1	1	2	1	2	2	2	2	2	1	2	2	2	2	2	2	2	2	
4	3	Lafdhi Falaqu Aido	XI Mipa5	L	16	2	2	1	2	2	1	3	0	2	2	2	3	2	2	1	2	1	2	3	1	2	1	2	3	2	3	2	2	2	1	
5	4	Alifian Bimantoro	XI Mipa5	L	16	1	2	0	2	2	0	2	0	3	3	0	2	3	3	0	3	0	4	1	0	2	0	4	1	3	4	1	4	0	0	
6	5	Ach. Izzudin Ilham	XI Mipa5	L	17	3	2	2	1	2	2	2	0	3	1	1	2	2	1	2	2	1	3	2	1	2	1	3	4	2	2	1	3	2	1	
7	6	Ach. Ghulam Atha	XI Mipa5	L	17	4	3	2	1	2	3	2	1	3	2	1	3	2	2	1	1	1	1	1	2	1	3	2	3	3	3	2	4	3	2	4
8	7	Nailurrachman B	XI Mipa5	L	17	0	1	2	2	2	0	0	1	2	1	1	2	2	1	1	1	0	2	1	1	2	0	2	0	2	4	1	3	2	1	
9	8	Fathan Azuale H	XI Mipa5	L	16	0	3	0	4	0	0	2	0	1	2	1	2	2	1	2	2	3	3	3	3	0	1	1	3	4	2	4	4	4	0	
10	9	M. Humam Fasya	XI Mipa5	L	17	1	3	2	3	2	1	3	1	3	1	1	2	3	1	1	3	1	2	2	1	2	0	3	4	4	3	1	3	2	1	
11	10	M. Sayyid Bintang	XI Mipa5	L	17	1	3	0	1	2	0	2	0	3	3	1	4	2	2	3	2	4	2	1	2	2	0	2	2	2	3	2	4	4	0	
12	11	M. Fariel Indra	XI Mipa5	L	17	2	2	3	2	2	0	3	1	3	2	2	2	3	0	3	3	1	2	3	2	4	0	4	3	3	2	1	4	2	0	
13	12	M. Sultan Arya	XI Mipa5	L	17	3	4	2	2	1	0	3	2	2	1	3	2	2	3	0	2	4	3	2	1	4	2	2	2	3	4	1	3	3	3	
14	13	Andaru warastika	XI Mipa5	L	17	0	2	1	0	2	0	0	0	1	1	0	3	3	0	1	1	0	1	2	1	1	1	1	0	3	1	1	3	0	0	
15	14	Achmad Rafif Rafi	XI Mipa5	L	17	1	2	1	2	2	1	2	1	3	2	2	3	2	3	1	2	2	2	1	2	2	0	2	1	2	3	2	2	2	1	
16	15	Alif Rahman	XI Mipa5	L	17	1	4	0	3	2	1	3	0	3	4	4	1	2	1	2	1	2	3	0	2	1	1	2	2	3	2	2	2	3	1	
17	16	Raihan Desta	XI Mipa5	L	17	1	3	1	1	1	1	2	1	1	3	1	1	1	1	1	1	1	3	1	1	1	1	1	1	3	3	1	3	3	1	
18	17	Ahmad Muzakky	XI Mipa5	L	17	1	3	1	2	2	2	2	1	2	3	1	1	2	2	1	1	0	2	2	1	2	0	4	2	3	3	1	3	1	0	
19	18	Muh Alif F	XI Mipa5	L	17	1	2	3	2	2	1	3	0	2	2	0	2	3	2	2	3	0	3	3	1	3	1	2	2	1	2	2	3	2	1	
20	19	M. Daris Amin	XI Mipa5	L	18	1	2	1	2	2	1	2	1	2	0	2	2	1	2	2	2	1	2	2	2	1	0	2	1	2	3	2	2	3	1	
21	20	M. Nanda Putra	XI Mipa5	L	17	1	2	1	1	2	0	2	2	2	3	1	3	2	2	3	3	1	2	1	2	1	0	4	2	2	1	1	3	2	0	
22	21	Aldyo Baharudin	XI Mipa5	L	17	1	2	0	1	2	2	2	1	2	2	2	3	2	3	1	1	1	2	0	2	1	1	3	2	3	3	0	3	3	1	
23	22	Yazid Al Bustony	XI Mipa5	L	17	2	2	3	3	3	2	4	2	3	3	3	2	1	3	1	2	3	3	1	1	4	3	3	3	2	1	2	2	3		
24	23	M. Fakhri Irfadila	XI Mipa5	L	17	2	3	3	2	3	1	2	1	3	2	2	2	3	1	2	2	1	3	1	2	3	1	2	4	3	2	2	3	2	1	
25	24	Widan Zulkarnain	XI Mipa5	L	17	1	2	0	4	2	0	2	0	2	2	3	1	2	1	1	2	0	2	2	1	2	0	3	1	2	3	2	3	4	1	
26	25	Dimas Maulana	XI Mipa5	L	17	4	2	2	3	2	0	0	2	2	2	0	3	2	1	2	3	0	4	0	0	2	1	2	2	2	0	2	3	1	0	
27	26	Amanda Salsabila	XI Ips2	P	17	2	3	2	2	2	1	3	0	2	3	0	1	2	1	1	1	1	3	2	0	1	0	3	2	1	2	3	4	2	0	
28	27	Raisa Mecca	XI Ips2	P	17	1	3	1	2	1	1	2	1	2	2	1	2	1	1	2	1	1	2	2	1	2	1	1	2	1	3	1	2	2	2	
29	28	Chelsea Zhalfa	XI Ips2	P	16	4	2	1	3	2	3	3	3	2	1	1	3	2	2	2	3	2	3	1	2	1	1	2	4	4	3	1	2	2	1	
30	29	Lolita Salsa N	XI Ips2	P	17	1	2	3	2	3	1	2	2	4	2	3	2	3	3	2	2	3	2	1	3	3	3	4	2	3	2	2	3	1	1	
31	30	Vaisha Muthia	XI Ips2	P	17	1	1	1	2	2	1	2	2	3	1	1	4	1	3	2	3	3	3	1	1	2	1	1	2	2	3	3	3	2	3	

1	NO	NAMA	KELAS	JK	USIA	K1	K2	K3	K4	K5	K6	K7	K8	K9	K10	K11	K12	K13	K14	K15	K16	K17	K18	K19	K20	K21	K22	K23	K24	K25	K26	K27	K28	K29	K30	
32	31	Naylu Saadatil M	XI Ips2	P	17	4	3	1	2	2	3	4	0	4	4	2	3	3	0	2	2	1	2	1	2	1	0	3	3	2	3	4	3	2	1	
33	32	Davina Olga S	XI Ips2	P	17	1	2	1	0	2	1	4	0	1	3	0	1	2	0	1	1	0	4	0	0	1	0	1	1	2	1	0	4	3	0	
34	33	Ilmalia Arika	XI Ips2	P	16	1	2	2	2	2	1	2	2	3	3	2	3	2	3	2	3	2	1	2	1	2	1	1	3	3	3	2	2	2	2	
35	34	Indriani Uswatun	XI Ips2	P	16	3	2	1	2	2	1	1	2	2	2	3	2	2	2	1	2	2	2	2	1	1	1	2	2	2	2	2	3	2	2	
36	35	Qintara Aqila N	XI Ips2	P	17	1	2	1	1	2	0	2	0	4	0	0	2	1	0	1	0	0	2	2	2	2	0	0	2	0	2	2	2	2	0	
37	36	Yollanda Surya	XI Ips2	P	17	1	3	1	2	2	1	2	0	2	3	2	3	2	1	2	2	1	2	1	2	2	1	2	1	2	2	2	3	2	0	
38	37	Rizky Amalia	XI Ips2	P	17	1	2	1	2	2	1	2	2	2	2	1	2	2	3	2	2	2	2	2	1	1	1	2	2	2	2	1	2	2	2	
39	38	Chesia Putri	XI Ips2	P	17	2	3	1	2	2	1	2	1	2	2	1	2	2	2	2	1	1	2	3	1	1	0	1	4	2	2	1	3	3	1	
40	39	Fadhillah Aulia Z	XI Ips2	P	17	1	3	3	1	3	1	3	1	2	3	2	2	2	1	2	2	2	3	2	2	3	1	1	1	3	2	2	2	3	1	
41	40	Aisyah Fatma R	XI Ips2	P	16	1	2	1	2	2	1	4	0	0	3	0	1	1	1	2	3	1	4	2	1	1	0	1	3	3	3	3	3	2	0	
42	41	Annisa Aisyatuz	XI Ips2	P	17	2	0	0	2	1	1	3	0	2	2	0	1	0	2	1	2	2	3	1	2	1	0	2	3	3	3	2	4	2	0	
43	42	Zaskia Camelia	XI Ips2	P	17	1	1	2	1	3	1	4	1	3	1	1	2	2	1	2	2	1	3	1	2	2	1	3	2	3	2	1	3	2	1	
44	43	Az-Zahra Aurelia	XI Ips2	P	17	0	3	2	0	3	0	1	1	3	2	1	3	2	2	0	2	2	3	2	1	2	0	1	1	1	2	2	2	1	2	
45	44	Setiaky Shofi	XI Ips2	P	17	0	3	1	1	2	0	1	0	4	3	3	2	2	1	2	1	1	3	3	2	2	0	1	1	3	2	2	3	2	1	
46	45	Widya Dwi A	XI Ips2	P	16	1	2	1	3	2	1	2	1	4	2	2	4	3	1	3	2	1	2	2	0	3	1	3	4	3	3	2	3	3	0	
47	46	Naila Fina Rahma	XI Ips2	P	17	1	2	1	2	2	2	2	1	3	3	3	2	2	1	2	1	2	2	2	1	2	0	3	2	1	2	1	2	2	1	
48	47	Ade Lutfiah T	XI Ips2	P	17	2	2	3	0	3	0	2	0	2	1	0	1	2	2	1	2	1	2	3	1	2	0	3	2	2	0	0	2	1	0	
49	48	Aprilia Putri E	XI Ips2	P	17	1	1	1	2	2	1	2	1	1	2	2	2	2	1	2	2	1	2	1	1	2	2	1	1	1	1	1	2	3	2	
50	49	Shofiyah Elok R	XI Ips2	P	17	3	3	1	2	2	2	2	2	3	3	2	2	2	1	2	2	2	2	1	1	2	1	3	3	3	2	3	2	2	1	
51	50	M. Salman Alfarisi	XIICP2	L	17	2	2	3	1	2	1	2	2	3	2	2	2	2	2	2	3	2	3	2	2	2	3	2	3	2	2	3	2	2		
52	51	Mustaghfirin A	XIICP2	L	17	1	2	0	2	2	2	0	1	3	0	3	2	2	0	2	1	2	0	2	1	2	0	3	2	0	2	1	2	0	1	
53	52	Farrel Ihsan R	XIICP2	L	17	1	2	2	2	2	2	2	1	2	2	2	1	2	0	2	2	2	2	2	2	0	3	1	2	2	2	2	2	0	0	
54	53	Ramadhani Faiz A	XIICP2	L	16	4	2	1	1	2	3	4	0	2	1	1	0	1	0	2	1	1	2	1	1	1	2	1	3	4	2	0	2	0	0	
55	54	Dzaki Muhammad	XIICP2	L	16	1	2	1	0	2	1	2	2	0	0	1	2	2	1	1	3	2	1	3	2	1	2	0	1	2	2	3	1	3	2	0
56	55	Hanif Ammar	XIICP2	L	18	1	1	1	2	3	1	2	1	2	2	1	0	2	1	3	2	1	2	1	1	2	2	1	0	2	1	0	2	1	0	
57	56	Izaq Aldi	XIICP2	L	17	2	1	0	0	2	0	2	0	0	1	0	1	1	1	2	0	0	1	2	1	2	0	1	1	2	2	0	2	2	0	
58	57	Fadhil Rizal F	XIICP2	L	16	2	1	1	1	2	0	4	0	2	2	1	4	2	1	2	0	2	1	4	2	2	0	2	2	3	0	2	3	2	0	
59	58	M. Rayhan	XIICP2	L	17	1	1	1	3	1	1	1	0	1	3	0	0	1	2	1	0	2	1	1	1	0	0	3	1	3	2	1	2	2	1	
60	59	M. Shidqun Nuha	XIICP2	L	18	0	3	1	2	2	1	3	1	2	2	1	0	1	0	2	1	1	2	2	1	1	0	1	1	2	0	1	3	3	0	
61	60	M. Zaidan M	XIICP2	L	17	2	2	2	1	2	0	2	1	3	1	1	4	2	1	2	2	1	3	1	1	2	1	3	2	3	2	1	3	1	1	

1	NO	NAMA	KELAS	JK	USIA	K1	K2	K3	K4	K5	K6	K7	K8	K9	K10	K11	K12	K13	K14	K15	K16	K17	K18	K19	K20	K21	K22	K23	K24	K25	K26	K27	K28	K29	K30
62	61	Abdul Wahid T	XIICP2	L	17	2	2	3	2	2	1	4	1	4	1	2	4	3	1	3	2	1	2	0	2	1	0	3	3	3	3	4	3	2	1
63	62	M. Nuruddin A	XIICP2	L	17	1	3	1	3	2	2	2	1	2	1	2	2	2	2	1	1	2	2	2	2	1	2	2	2	3	2	2	2	1	
64	63	Aysar Rizki S	XIICP2	L	17	2	1	2	2	2	1	2	1	2	2	2	2	1	2	2	1	3	2	2	2	0	2	2	2	2	2	1	3	2	0
65	64	Nashwan Hafid A	XIICP2	L	17	0	2	2	2	2	0	2	0	2	1	0	3	2	1	2	2	2	2	2	1	2	1	2	3	2	3	1	2	2	1
66	65	Rafi Augusta A	XIICP2	L	17	3	2	2	3	2	2	3	0	3	2	2	2	3	2	3	4	1	3	2	3	0	0	3	3	3	2	3	2	3	0
67	66	Robithoh Ahmad	XIICP2	L	17	1	2	3	1	2	1	3	2	3	3	1	4	3	0	2	4	0	3	1	0	1	1	1	4	3	2	0	3	2	0
68	67	M. Alif Qodri	XIICP2	L	17	2	2	1	2	2	1	2	1	2	1	0	2	1	0	1	2	1	2	0	1	1	0	2	1	1	3	0	2	3	0
69	68	Jundatur Royyan	XIICP2	L	17	0	4	4	2	2	0	4	0	2	0	2	2	4	2	2	2	0	4	0	2	4	0	2	4	3	2	0	4	0	0
70	69	M. Daniel Arrifqi	XIICP2	L	17	1	2	2	1	2	0	2	1	2	2	1	2	2	0	2	2	1	3	1	2	3	0	3	2	2	1	1	2	2	0
71	70	M. Dimas Brilliant	XIICP2	L	17	1	2	2	1	2	1	1	2	3	1	1	4	2	2	3	2	2	1	2	1	1	2	1	2	1	3	2	2	1	
72	71	M. Iqbal Moreno	XIICP2	L	17	1	3	2	2	2	3	2	2	2	2	2	2	2	2	2	2	2	2	2	2	2	0	2	2	1	2	3	2	2	2
73	72	Novandhika P	XIICP2	L	17	1	4	2	2	2	2	2	1	2	2	2	2	3	2	0	0	2	1	1	1	0	2	2	2	1	1	2	2	0	
74	73	Bintang Ahmad	XIICP2	L	17	1	3	0	0	1	0	3	0	2	1	1	0	2	0	1	0	1	2	1	2	0	0	4	1	2	3	2	3	2	0
75	74	Kevin Maulana	XIICP2	L	17	1	2	2	2	2	1	2	1	3	2	1	1	2	1	1	2	1	3	1	2	1	0	2	2	2	3	1	3	2	1
76	75	Nadiya Nuraqilla	XIMipa1	P	18	1	3	1	1	1	0	3	0	3	1	0	1	2	2	1	3	1	2	1	3	2	0	3	1	3	3	3	3	3	1
77	76	Salwa Zahira	XIMipa1	P	16	0	3	1	2	2	0	2	1	2	2	1	3	1	2	1	1	1	2	2	2	2	0	3	2	2	2	2	3	2	2
78	77	Naifa Balqis	XIMipa1	P	17	2	3	0	2	2	2	3	2	2	3	1	3	2	1	3	2	1	2	2	2	1	0	2	3	2	3	2	2	1	2
79	78	Rifa Anika	XIMipa1	P	17	3	3	1	2	2	3	3	2	2	1	0	3	2	4	3	2	2	2	0	2	0	2	2	2	2	2	2	2	2	1
80	79	Azzaria Salsa	XIMipa1	P	16	0	3	2	3	2	0	3	2	1	3	2	2	2	2	2	1	2	2	2	2	2	1	2	1	2	2	3	2	2	1
81	80	Maureen Aliandri	XIMipa1	P	17	2	3	0	1	2	1	3	0	1	1	0	1	1	1	1	1	1	1	2	1	2	1	1	2	2	3	1	2	2	1
82	81	Nadia Najwa	XIMipa1	P	17	1	4	2	2	2	2	3	2	2	3	3	2	2	0	2	1	1	2	1	1	2	0	3	2	3	4	2	3	4	0
83	82	Nurul Jannah	XIMipa1	P	16	2	3	2	1	2	2	4	2	3	1	0	4	2	3	1	2	1	3	3	2	3	1	3	3	2	4	2	3	3	1
84	83	Rafa Islami	XIMipa1	P	17	1	3	2	2	2	1	2	1	2	0	1	3	2	0	2	2	1	2	3	2	2	1	2	1	2	2	1	2	3	1
85	84	Sherly Nabila	XIMipa1	P	17	1	3	3	1	2	0	2	2	1	2	1	2	3	2	1	1	2	3	4	2	2	0	1	1	3	2	2	3	2	0
86	85	Ghina Tarisa	XIMipa1	P	17	3	2	1	2	2	2	4	0	2	2	0	2	1	2	2	1	1	2	1	2	1	1	1	4	3	3	0	2	2	1
87	86	Elena Miska	XIMipa1	P	16	0	1	2	1	2	1	4	2	2	3	1	1	2	3	1	1	1	2	1	2	1	1	1	1	2	2	2	2	1	2
88	87	Nadya Az Zahra	XIMipa1	P	16	1	3	1	0	1	0	2	0	4	3	2	3	4	2	3	3	0	4	0	0	2	0	4	4	4	3	0	4	0	1
89	88	Baidou Linnadirin	XIMipa1	P	17	2	3	2	2	2	2	2	1	3	3	1	2	1	2	2	2	2	2	1	1	2	0	3	2	2	2	2	3	2	1
90	89	Nabella Anastasya	XIMipa1	P	17	2	3	1	1	1	1	2	1	3	3	1	2	2	1	2	2	1	2	0	1	1	0	2	4	3	3	2	3	2	1
91	90	Azza Amelia Abidah	XIMipa1	P	17	1	3	3	2	1	0	2	1	2	2	2	1	2	2	2	1	2	1	1	2	1	2	2	2	2	2	1	3	2	1

92	91	Nayla Nafisha	XIMipa1	P	17	1	4	1	3	2	1	3	1	3	3	2	1	1	2	1	1	1	1	1	1	1	1	2	1	3	3	2	2	2		
93	92	Revaricha Niswah	XIMipa1	P	17	1	2	3	2	1	0	2	1	2	2	2	2	1	2	2	2	2	1	2	1	2	2	1	2	2	2	2	1	3	2	1
94	93	Syifa Nur	XIMipa1	P	17	4	1	2	1	2	1	3	1	2	2	1	3	2	1	2	3	2	2	2	1	2	0	4	4	3	2	1	3	2	2	
95	94	Rumaisha M	XIMipa1	P	17	1	3	3	1	3	0	1	0	3	4	4	0	3	1	1	0	0	1	3	1	3	1	4	0	3	0	1	3	3	1	
96	95	Sahidah Salma	XIMipa1	P	17	1	3	1	2	2	1	2	1	2	1	2	1	2	2	2	1	1	2	2	1	2	0	2	2	1	3	2	2	2	1	
97	96	Hanifah Shafa	XIMipa1	P	16	3	2	3	2	2	2	4	1	3	3	2	2	2	1	1	3	2	2	3	1	2	0	1	4	2	2	1	3	2	1	
98	97	Dzakiyyah M	XIMipa1	P	17	2	3	1	3	2	2	2	2	1	3	2	2	2	2	2	1	2	2	3	2	3	0	1	1	2	3	3	1	3	1	
99	98	Qonita Arofat	XIMipa1	P	17	2	1	2	0	1	1	2	0	1	1	1	2	1	1	1	1	1	2	2	1	2	0	2	2	2	3	2	2	2	0	
100	99	Syarifah Sania	XIMipa1	P	17	1	3	1	1	1	1	2	1	3	2	1	2	1	3	1	1	1	2	1	3	1	1	3	3	3	3	1	2	2	3	
101	100	Suci Mardah	XIMipa1	P	18	1	3	0	0	2	1	2	0	2	0	0	0	2	0	0	2	1	2	2	2	1	0	3	1	2	3	1	2	2	0	
102	101	Aura Nurul	XIMipa1	P	15	3	2	3	1	1	0	4	0	1	1	1	0	2	2	1	2	2	2	1	3	2	2	3	2	2	3	2	2	3		
103	102	Nastiti Sri W	XIMipa1	P	17	1	2	2	2	2	0	2	1	2	2	0	2	2	1	2	2	1	2	2	2	2	2	2	2	3	3	2	2	2	0	
104	103	Naila	XIMipa1	P	17	0	3	0	3	2	0	1	1	1	2	0	2	1	2	2	1	2	2	2	2	1	2	1	1	2	1	2	2	2		

Lampiran 5. Uji Reliabilitas dan Validitas

Scale: UJI DISKRIMINASI AITEM SKALA PENGAMBILAN KEPUTUSAN KARIR (1)

Case Processing Summary

		N	%
Cases	Valid	103	100.0
	Excluded ^a	0	.0
	Total	103	100.0

a. Listwise deletion based on all variables in the procedure.

Reliability Statistics

Cronbach's Alpha	N of Items
.864	42

Item-Total Statistics

	Scale Mean if Item Deleted	Scale Variance if Item Deleted	Corrected Item-Total Correlation	Cronbach's Alpha if Item Deleted
aitem1	108.50	231.723	.393	.861
aitem2	109.40	229.281	.359	.861
aitem3	108.82	226.740	.472	.859
aitem4	109.89	239.704	.015	.868
aitem5	109.35	234.151	.192	.865
aitem6	108.75	231.132	.428	.860
aitem7	108.50	233.488	.342	.862
aitem8	110.49	224.997	.435	.859
aitem9	109.30	232.997	.244	.864
aitem10	108.84	228.878	.463	.860
aitem11	108.79	232.483	.327	.862
aitem12	110.22	227.626	.373	.861
aitem13	109.51	223.429	.463	.859
aitem14	109.11	225.410	.538	.858
aitem15	108.69	225.648	.609	.857
aitem16	110.03	236.931	.093	.867
aitem17	109.14	227.883	.478	.859
aitem18	109.11	232.822	.258	.863
aitem19	108.90	230.422	.384	.861
aitem20	109.95	240.694	-.021	.869
aitem21	109.28	232.930	.265	.863
aitem22	108.68	225.906	.560	.858
aitem23	108.87	230.817	.428	.860
aitem24	110.05	224.831	.448	.859
aitem25	110.11	226.253	.393	.860
aitem26	109.32	229.122	.432	.860
aitem27	109.18	237.819	.064	.868
aitem28	109.51	227.860	.416	.860

aitem29	109.05	226.909	.572	.858
aitem30	109.10	227.990	.381	.861
aitem31	109.08	230.229	.342	.862
aitem32	109.25	227.661	.401	.860
aitem33	109.43	235.208	.142	.866
aitem34	109.98	226.039	.416	.860
aitem35	108.62	231.806	.398	.861
aitem36	110.21	236.150	.169	.865
aitem37	108.86	230.177	.463	.860
aitem38	109.01	232.049	.344	.862
aitem39	109.81	233.197	.220	.864
aitem40	109.72	235.910	.130	.866
aitem41	109.53	226.251	.390	.861
aitem42	108.85	230.361	.460	.860

Scale: UJI DISKRIMINASI AITEM SKALA PENGAMBILAN KEPUTUSAN KARIR (2)

Case Processing Summary

		N	%
Cases	Valid	103	100.0
	Excluded ^a	0	.0
	Total	103	100.0

a. Listwise deletion based on all variables in the procedure.

Reliability Statistics

Cronbach's Alpha	N of Items
.889	30

Item-Total Statistics

	Scale Mean if Item Deleted	Scale Variance if Item Deleted	Corrected Item-Total Correlation	Cronbach's Alpha if Item Deleted
aitem1	80.12	173.594	.397	.886
aitem2	81.01	171.970	.341	.887
aitem3	80.43	168.737	.497	.884
aitem6	80.36	172.272	.476	.885
aitem7	80.12	174.516	.382	.886
aitem8	82.10	167.520	.444	.885
aitem10	80.46	170.113	.515	.884
aitem11	80.40	175.026	.293	.888
aitem12	81.83	169.943	.378	.887
aitem13	81.13	166.994	.443	.885
aitem14	80.72	168.342	.532	.883
aitem15	80.30	167.938	.633	.882
aitem17	80.75	171.700	.416	.886
aitem19	80.51	171.939	.411	.886

aitem22	80.29	168.365	.573	.883
aitem23	80.49	173.017	.422	.886
aitem24	81.66	166.579	.487	.884
aitem25	81.72	168.518	.404	.886
aitem26	80.93	171.005	.450	.885
aitem28	81.13	171.307	.375	.886
aitem29	80.66	168.305	.633	.882
aitem30	80.71	169.150	.428	.885
aitem31	80.69	173.608	.291	.888
aitem32	80.86	170.021	.405	.886
aitem34	81.59	168.714	.415	.886
aitem35	80.23	173.082	.434	.885
aitem37	80.48	171.546	.505	.884
aitem38	80.62	173.983	.342	.887
aitem41	81.15	168.655	.397	.886
aitem42	80.47	171.624	.507	.884

Scale: UJI DISKRIMINASI AITEM SKALA PENGAMBILAN KEPUTUSAN KARIR (3)

Case Processing Summary

		N	%
Cases	Valid	103	100.0
	Excluded ^a	0	.0
	Total	103	100.0

a. Listwise deletion based on all variables in the procedure.

Reliability Statistics

Cronbach's Alpha	N of Items
.887	28

Item-Total Statistics

	Scale Mean if Item Deleted	Scale Variance if Item Deleted	Corrected Item-Total Correlation	Cronbach's Alpha if Item Deleted
aitem1	74.04	158.979	.396	.885
aitem2	74.93	157.613	.332	.886
aitem3	74.35	154.406	.493	.883
aitem6	74.28	157.577	.482	.883
aitem7	74.04	160.018	.371	.885
aitem8	76.02	152.862	.454	.884
aitem10	74.38	155.473	.523	.882
aitem12	75.76	155.146	.389	.885
aitem13	75.05	152.870	.434	.884
aitem14	74.64	154.174	.521	.882
aitem15	74.22	153.410	.640	.880
aitem17	74.67	157.557	.396	.885

aitem19	74.44	157.288	.414	.884
aitem22	74.21	154.268	.557	.881
aitem23	74.41	158.695	.406	.885
aitem24	75.58	151.697	.507	.882
aitem25	75.64	153.723	.417	.885
aitem26	74.85	156.812	.434	.884
aitem28	75.05	156.851	.371	.885
aitem29	74.58	153.442	.657	.880
aitem30	74.63	154.549	.433	.884
aitem32	74.79	156.346	.371	.885
aitem34	75.51	154.291	.414	.885
aitem35	74.16	158.427	.436	.884
aitem37	74.40	156.928	.508	.883
aitem38	74.54	159.349	.340	.886
aitem41	75.07	153.927	.407	.885
aitem42	74.39	156.789	.523	.883

Scale: UJI DISKRIMINASI AITEM SKALA DETERMINASI DIRI (1)

Case Processing Summary

		N	%
Cases	Valid	103	100.0
	Excluded ^a	0	.0
	Total	103	100.0

a. Listwise deletion based on all variables in the procedure.

Reliability Statistics

Cronbach's Alpha	N of Items
.774	30

Item-Total Statistics

	Scale Mean if Item Deleted	Scale Variance if Item Deleted	Corrected Item-Total Correlation	Cronbach's Alpha if Item Deleted
aitem1	69.66	108.442	.481	.758
aitem2	69.87	109.778	.439	.761
aitem3	69.80	111.752	.328	.766
aitem4	70.60	116.360	.133	.774
aitem5	70.93	111.613	.364	.764
aitem6	70.59	104.695	.478	.756
aitem7	70.18	114.132	.138	.776
aitem8	70.40	111.987	.359	.765
aitem9	70.13	111.660	.281	.768
aitem10	70.34	107.952	.361	.763
aitem11	70.58	115.559	.063	.782
aitem12	69.61	112.416	.346	.766
aitem13	70.85	111.616	.296	.767

aitem14	70.01	111.716	.365	.764
aitem15	70.09	116.120	.087	.777
aitem16	70.43	106.992	.457	.758
aitem17	70.21	111.503	.341	.765
aitem18	70.89	115.743	.094	.778
aitem19	69.35	113.818	.305	.768
aitem20	70.54	105.329	.550	.753
aitem21	70.47	119.291	-.060	.786
aitem22	69.71	112.365	.347	.765
aitem23	69.97	113.225	.284	.768
aitem24	69.77	111.024	.352	.765
aitem25	70.41	115.303	.189	.772
aitem26	71.25	110.681	.273	.769
aitem27	70.14	110.177	.371	.763
aitem28	70.86	114.374	.161	.774
aitem29	70.13	112.425	.322	.766
aitem30	70.21	115.052	.140	.775

Scale: UJI DISKRIMINASI AITEM SKALA DETERMINASI DIRI (2)

Case Processing Summary

		N	%
Cases	Valid	103	100.0
	Excluded ^a	0	.0
	Total	103	100.0

a. Listwise deletion based on all variables in the procedure.

Reliability Statistics

Cronbach's Alpha	N of Items
.803	17

Item-Total Statistics

	Scale Mean if Item Deleted	Scale Variance if Item Deleted	Corrected Item-Total Correlation	Cronbach's Alpha if Item Deleted
aitem1	41.20	56.184	.578	.781
aitem2	41.42	58.520	.437	.791
aitem3	41.34	58.795	.409	.792
aitem5	42.48	61.899	.206	.804
aitem6	42.14	55.119	.451	.790
aitem8	41.94	60.232	.350	.796
aitem10	41.88	56.280	.400	.794
aitem12	41.16	60.034	.379	.794
aitem14	41.55	60.681	.305	.799
aitem16	41.97	56.127	.473	.787
aitem17	41.76	59.931	.326	.797
aitem19	40.89	61.528	.303	.799
aitem20	42.09	55.120	.556	.781

aitem22	41.25	60.857	.310	.798
aitem24	41.31	59.099	.371	.795
aitem27	41.68	57.671	.444	.790
aitem29	41.67	60.027	.354	.796

Scale: UJI DISKRIMINASI AITEM SKALA DETERMINASI DIRI (3)

Case Processing Summary

		N	%
Cases	Valid	103	100.0
	Excluded ^a	0	.0
	Total	103	100.0

a. Listwise deletion based on all variables in the procedure.

Reliability Statistics

Cronbach's Alpha	N of Items
.804	16

Item-Total Statistics

	Scale Mean if Item Deleted	Scale Variance if Item Deleted	Corrected Item-Total Correlation	Cronbach's Alpha if Item Deleted
aitem1	39.45	52.779	.584	.781
aitem2	39.66	55.050	.442	.791
aitem3	39.58	55.206	.423	.793
aitem6	40.38	52.414	.416	.794
aitem8	40.18	56.701	.357	.797
aitem10	40.13	52.680	.415	.794
aitem12	39.40	56.320	.403	.794
aitem14	39.80	57.340	.296	.800
aitem16	40.21	52.856	.469	.789
aitem17	40.00	56.569	.321	.799
aitem19	39.14	58.099	.298	.800
aitem20	40.33	52.282	.525	.784
aitem22	39.50	57.449	.306	.800
aitem24	39.55	55.759	.366	.796
aitem27	39.92	53.915	.471	.789
aitem29	39.91	56.394	.369	.796

Scale: UJI DISKRIMINASI AITEM SKALA DETERMINASI DIRI (4)**Case Processing Summary**

		N	%
Cases	Valid	103	100.0
	Excluded ^a	0	.0
	Total	103	100.0

a. Listwise deletion based on all variables in the procedure.

Reliability Statistics

Cronbach's Alpha	N of Items
.797	14

Item-Total Statistics

	Scale Mean if Item Deleted	Scale Variance if Item Deleted	Corrected Item-Total Correlation	Cronbach's Alpha if Item Deleted
aitem1	33.43	44.973	.604	.769
aitem2	33.64	47.350	.439	.783
aitem3	33.56	47.464	.422	.784
aitem6	34.36	44.644	.428	.785
aitem8	34.17	48.786	.363	.788
aitem10	34.11	45.547	.385	.789
aitem12	33.38	48.767	.378	.787
aitem16	34.19	45.119	.478	.779
aitem17	33.98	48.784	.315	.792
aitem20	34.31	44.608	.534	.774
aitem22	33.48	49.762	.286	.794
aitem24	33.53	48.016	.361	.789
aitem27	33.90	46.324	.466	.780
aitem29	33.89	48.488	.375	.788

Scale: UJI DISKRIMINASI AITEM SKALA DETERMINASI DIRI (5)**Case Processing Summary**

		N	%
Cases	Valid	103	100.0
	Excluded ^a	0	.0
	Total	103	100.0

a. Listwise deletion based on all variables in the procedure.

Reliability Statistics

Cronbach's Alpha	N of Items
.794	13

Item-Total Statistics

	Scale Mean if Item Deleted	Scale Variance if Item Deleted	Corrected Item-Total Correlation	Cronbach's Alpha if Item Deleted
aitem1	30.45	41.210	.615	.763
aitem2	30.66	44.187	.389	.783
aitem3	30.58	43.579	.434	.779
aitem6	31.38	41.042	.425	.782
aitem8	31.18	45.054	.357	.785
aitem10	31.13	41.660	.398	.784
aitem12	30.40	44.928	.383	.784
aitem16	31.21	41.444	.480	.775
aitem17	31.00	45.020	.312	.789
aitem20	31.33	41.047	.528	.770
aitem24	30.55	43.975	.384	.783
aitem27	30.92	42.700	.459	.777
aitem29	30.91	44.845	.363	.785

Scale: UJI DISKRIMINASI AITEM SKALA KONFORMITAS (1)**Case Processing Summary**

		N	%
Cases	Valid	103	100.0
	Excluded ^a	0	.0
	Total	103	100.0

a. Listwise deletion based on all variables in the procedure.

Reliability Statistics

Cronbach's Alpha	N of Items
.738	30

Item-Total Statistics

	Scale Mean if Item Deleted	Scale Variance if Item Deleted	Corrected Item-Total Correlation	Cronbach's Alpha if Item Deleted
aitem1	51.23	71.180	.248	.732
aitem2	50.31	73.432	.170	.736
aitem3	51.19	70.727	.300	.728
aitem4	50.97	71.303	.286	.729

aitem5	50.76	75.362	.087	.739
aitem6	51.71	72.208	.248	.732
aitem7	50.33	71.537	.253	.732
aitem8	51.76	71.441	.334	.727
aitem9	50.44	69.562	.414	.721
aitem10	50.73	72.396	.192	.736
aitem11	51.36	69.330	.379	.723
aitem12	50.66	69.678	.335	.726
aitem13	50.73	72.435	.306	.729
aitem14	51.22	71.097	.281	.730
aitem15	51.00	73.412	.208	.734
aitem16	50.92	69.778	.406	.722
aitem17	51.38	70.904	.341	.726
aitem18	50.40	73.771	.167	.736
aitem19	51.09	76.924	-.083	.752
aitem20	51.20	74.184	.141	.737
aitem21	50.87	71.876	.274	.730
aitem22	52.09	73.061	.230	.733
aitem23	50.48	71.644	.243	.732
aitem24	50.62	67.767	.439	.718
aitem25	50.37	71.549	.323	.728
aitem26	50.35	73.602	.135	.739
aitem27	51.10	70.657	.316	.727
aitem28	50.06	75.075	.080	.740
aitem29	50.63	74.529	.088	.741
aitem30	51.76	71.107	.305	.728

Scale: UJI DISKRIMINASI AITEM SKALA KONFORMITAS (2)

Case Processing Summary

		N	%
Cases	Valid	103	100.0
	Excluded ^a	0	.0
	Total	103	100.0

a. Listwise deletion based on all variables in the procedure.

Reliability Statistics

Cronbach's Alpha	N of Items
.722	16

Item-Total Statistics

	Scale Mean if Item Deleted	Scale Variance if Item Deleted	Corrected Item-Total Correlation	Cronbach's Alpha if Item Deleted
aitem3	25.71	34.601	.356	.705
aitem4	25.49	36.291	.222	.719
aitem7	24.84	36.819	.156	.726
aitem8	26.27	35.494	.365	.705

aitem9	24.95	34.498	.406	.700
aitem11	25.87	34.778	.327	.708
aitem12	25.17	34.048	.369	.703
aitem13	25.24	36.558	.300	.711
aitem14	25.74	35.097	.315	.709
aitem16	25.44	34.503	.413	.699
aitem17	25.89	35.547	.322	.708
aitem21	25.39	36.083	.271	.713
aitem24	25.14	33.530	.400	.699
aitem25	24.88	36.575	.243	.716
aitem27	25.61	35.867	.249	.716
aitem30	26.27	35.063	.348	.706

Scale: UJI DISKRIMINASI AITEM SKALA KONFORMITAS (3)

Case Processing Summary

		N	%
Cases	Valid	103	100.0
	Excluded ^a	0	.0
	Total	103	100.0

a. Listwise deletion based on all variables in the procedure.

Reliability Statistics

Cronbach's Alpha	N of Items
.715	12

Item-Total Statistics

	Scale Mean if Item Deleted	Scale Variance if Item Deleted	Corrected Item-Total Correlation	Cronbach's Alpha if Item Deleted
aitem3	17.76	23.578	.373	.693
aitem8	18.32	24.259	.399	.691
aitem9	17.00	23.529	.423	.687
aitem11	17.92	24.014	.310	.703
aitem12	17.22	22.881	.409	.688
aitem13	17.29	25.306	.315	.702
aitem14	17.79	24.248	.302	.704
aitem16	17.49	23.840	.391	.691
aitem17	17.94	24.918	.274	.707
aitem21	17.44	24.699	.306	.703
aitem24	17.18	23.426	.335	.700
aitem30	18.32	24.024	.360	.695

Lampiran 6. Skala Penelitian Setelah Validasi

SKALA PENGAMBILAN KEPUTUSAN KARIR

Identitas Subjek Penelitian

Nama : _____
 Jenis Kelamin : _____
 Usia : _____
 Kelas : _____

Petunjuk Pengisian:

Siswa/i diminta untuk membaca dengan seksama dari setiap pernyataan-pernyataan di bawah ini lalu berikan tanda centang (✓) pada kolom yang telah disediakan.

Keterangan:

SS : yang artinya sangat setuju
S : yang artinya setuju
N : yang artinya netral
TS : yang artinya tidak setuju
STS : yang artinya sangat tidak setuju

No	Pernyataan	SS	S	N	TS	STS
1	Saya berusaha mencari tahu tentang jurusan kuliah yang sesuai dengan diri saya					
2	Saya memikirkan jurusan kuliah yang akan saya pilih melalui pertimbangan yang cukup setelah mencari tahu lewat kakak kelas					
3	Saya berusaha mempelajari materi yang berkaitan dengan jurusan kuliah yang saya pilih					
4	Saya percaya jurusan kuliah yang saya pilih sesuai dengan minat saya					
5	Saya berusaha berdiskusi dengan keluarga saya mengenai jurusan kuliah yang saya pilih					

No	Pernyataan	SS	S	N	TS	STS
6	Saya bingung jurusan kuliah yang dapat mewadahi bakat-bakat saya					
7	Saya yakin dengan jurusan kuliah yang sudah saya pilih					
8	Saya tetap bingung jurusan kuliah mana yang akan saya pilih meskipun telah mendapat arahan dari guru BK					
9	Saya menjalani pembelajaran di sekolah tanpa persiapan apapun					
10	Saya membaca <i>website</i> tentang presentase peluang dari jurusan kuliah yang saya minati					
11	Saya yakin jurusan kuliah pilihan saya akan membuat saya sukses membangun karir					
12	Tidak ada yang saya lakukan ketika saya sudah memilih satu jurusan kuliah					
13	Saya yakin akan diterima di jurusan kuliah yang saya inginkan					
14	Saya mencari banyak informasi yang berkaitan dengan jurusan kuliah yang saya minati					
15	Saya tahu konsekuensi yang saya hadapi saat memilih jurusan kuliah yang saya pilih					
16	Saya ragu jurusan kuliah yang saya pilih akan sesuai dengan kemampuan saya					
17	Saya ragu menjalani proses perkuliahan meskipun jurusan tersebut saya pilih sendiri					
18	Berdiskusi dengan guru BK memberikan saya jawaban tentang kebingungan jurusan kuliah					
19	Saya mengikuti jadwal belajar yang diberikan oleh sekolah tanpa					

No	Pernyataan	SS	S	N	TS	STS
	berusaha lebih untuk menghadapi ujian masuk perguruan tinggi					
20	Saya merasa nyaman dengan jurusan kuliah yang saya pilih					
21	Menambah jam belajar menjadi salah satu upaya saya agar diterima pada jurusan kuliah yang saya inginkan					
22	Saya bertanya kepada guru BK tentang peluang pekerjaan dari jurusan kuliah yang saya minati					
23	Saya ragu bisa diterima di jurusan kuliah yang saya inginkan					
24	Saya mencari informasi mengenai semua hal yang berkaitan dengan jurusan kuliah yang saya pilih untuk lebih memantapkan pilihan					
25	Saya yakin mampu menjalani proses perkuliahan sesuai yang saya cita-citakan					
26	Saya menganalisa kemampuan yang saya miliki agar dapat memilih jurusan kuliah yang tepat					
27	Saya ragu dapat sukses di jurusan kuliah yang saya pilih					
28	Saya yakin dapat menjalani proses perkuliahan di jurusan yang saya pilih sendiri					

SKALA DETERMINASI DIRI

Petunjuk Pengisian:

Siswa/i diminta untuk membaca dengan seksama dari setiap pernyataan-pernyataan di bawah ini lalu berikan tanda centang (√) pada kolom yang telah disediakan.

Keterangan:

SS : yang artinya sangat setuju

S : yang artinya setuju

N : yang artinya netral

TS : yang artinya tidak setuju

STS : yang artinya sangat tidak setuju

No	Pernyataan	SS	S	N	TS	STS
1	Saya percaya dengan kemampuan yang saya miliki					
2	Saya memilih jalan hidup saya sendiri					
3	Saya berteman dengan semua orang					
4	Saya merasa tidak memiliki keterampilan apapun					
5	Saya menambah jam belajar agar dapat berprestasi di kelas					
6	Saya memilih menyendiri dibanding berkumpul dengan orang lain					
7	Saya senang berinteraksi dengan orang di sekeliling saya					
8	Tidak banyak orang yang dekat dengan saya					
9	Saya mengoreksi pekerjaan saya berulang kali agar mendapat nilai terbaik					
10	Saya ragu dengan kemampuan yang saya miliki					
11	Saya suka menyapa orang lain dalam sebuah acara					

No	Pernyataan	SS	S	N	TS	STS
12	Saya yakin kemampuan saya saati ini dapat membuat saya berprestasi di perguruan tinggi					
13	Saya menegur teman yang salah tanpa menyakiti perasaannya					

SKALA KONFORMITAS

Petunjuk Pengisian:

Siswa/i diminta untuk membaca dengan seksama dari setiap pernyataan-pernyataan di bawah ini lalu berikan tanda centang (√) pada kolom yang telah disediakan.

Keterangan:

SS : yang artinya sangat setuju

S : yang artinya setuju

N : yang artinya netral

TS : yang artinya tidak setuju

STS : yang artinya sangat tidak setuju

No	Pernyataan	SS	S	N	TS	STS
1	Pilihan teman-teman adalah pilihan saya juga					
2	Saya dapat menentukan pilihan tanpa harus mengikuti teman-teman					
3	Saya mengikuti aturan-aturan yang dibuat kelompok agar mereka menerima keberadaan saya					
4	Saya merasa bebas ketika memilih jurusan kuliah diluar keinginan kelompok					
5	Saya percaya pada penilaian teman tentang banyak hal dibanding penilaian saya sendiri					
6	Saya mengikuti kebiasaan yang dibuat kelompok					
7	Saya berani tampil berbeda dari teman saya dalam satu kelompok					
8	Saya membuat keputusan berdasarkan pengaruh teman-teman dalam kelompok					

No	Pernyataan	SS	S	N	TS	STS
9	Saya mempertahankan pendirian saya meskipun berbeda dengan teman-teman					
10	Saya yakin informasi yang disampaikan teman-teman di media sosial teruji kebenarannya					
11	Saya mengikuti semua harapan orang tua meskipun saya punya harapan sendiri					
12	Saya tetap memberikan pendapat saya meskipun berbeda pemikiran dengan orang lain					

Terimakasih
Semoga Sukses

Lampiran 7. Tabulasi Skoring Hasil Penelitian

DATA HASIL PENELITIAN SKALA PENGAMBILAN KEPUTUSAN KARIR

1	NO	NAMA	KELAS	JK	P1	P2	P3	P4	P5	P6	P7	P8	P9	P10	P11	P12	P13	P14	P15	P16	P17	P18	P19	P20	P21	P22	P23	P24	P25	P26	P27	P28			
2	1	Ainina Faza	XI MIPA3	P	17	3	3	4	4	4	3	4	2	4	4	2	4	4	4	1	0	2	2	2	4	2	2	4	4	4	4	4			
3	2	Tri Nur Aini	XI MIPA3	P	17	4	2	4	3	4	2	4	3	3	4	4	2	4	4	3	3	2	4	3	3	4	3	2	4	4	4	3	3		
4	3	Nazwa Fildzah	XI MIPA3	P	17	3	2	4	4	4	1	3	2	3	3	4	2	4	4	3	0	1	3	1	3	2	3	1	4	3	3	1	4		
5	4	Auliya Balqis	XI MIPA3	P	17	4	4	2	4	4	0	2	0	3	4	4	4	4	4	4	0	1	3	2	2	4	1	0	0	3	1	1	0		
6	5	Latifa Novianti	XI MIPA3	P	17	4	3	4	3	4	0	4	1	3	3	4	3	4	4	4	1	1	2	3	3	4	4	1	4	4	3	4	4		
7	6	Amalyaturrobibah	XI MIPA3	P	16	4	3	4	3	3	2	4	2	3	4	3	3	4	4	3	1	1	2	3	4	4	3	3	3	4	3	3	4		
8	7	Zahra UC Ningrat	XI MIPA3	P	17	4	4	4	4	3	2	4	2	3	3	4	2	4	4	2	3	2	2	1	2	3	2	0	4	2	2	0	4		
9	8	Rizka Amelia	XI MIPA3	P	16	2	4	4	4	4	3	4	2	3	4	3	1	4	3	3	1	1	2	2	2	2	3	2	3	2	2	2	2		
10	9	Cita Berlian	XI MIPA3	P	16	4	2	4	3	4	2	4	3	4	4	2	4	4	3	2	3	2	4	4	4	3	2	4	4	4	4	4	4		
11	10	Najwa Shavira	XI MIPA3	P	17	4	4	3	4	4	2	4	2	3	3	0	3	3	3	2	3	4	3	4	3	4	3	4	3	4	4	4	4		
12	11	Adinda Rochmawati	XI MIPA3	P	17	4	3	4	3	4	1	2	2	3	4	4	3	4	4	3	3	0	4	4	4	4	4	4	4	4	4	4	4	4	
13	12	Nidia Nashwa	XI MIPA3	P	17	3	3	3	2	4	1	2	1	3	3	3	3	3	3	4	2	3	2	2	3	2	3	3	3	3	4	3	3		
14	13	Rini Anggraeni	XI MIPA3	P	16	3	3	3	3	3	4	2	4	3	2	3	2	3	4	3	3	2	2	2	2	2	2	2	4	3	2	2	3		
15	14	Nadya Shafwah	XI MIPA3	P	17	4	4	2	4	4	0	2	2	3	4	4	1	4	4	4	0	0	3	3	3	2	2	2	4	4	4	4	3	4	
16	15	Amanda Maritza	XI MIPA3	P	17	3	3	3	3	3	2	3	2	3	3	2	3	2	3	3	2	3	3	2	3	3	2	2	3	2	3	2	3	3	
17	16	Ferial Sarah	XI MIPA3	P	17	4	3	2	3	4	1	3	1	2	4	3	3	3	3	2	3	2	3	3	4	4	3	2	4	3	3	3	3	3	
18	17	Aiisa Nabilah	XI MIPA3	P	16	1	1	2	4	2	3	3	1	3	4	3	3	3	3	3	2	1	2	2	3	2	2	1	2	3	2	3	3	3	
19	18	Amalia Sabrina	XI MIPA3	P	18	4	2	3	2	3	0	2	2	3	4	2	3	2	4	4	1	1	2	3	2	4	4	2	4	4	4	4	2	2	
20	19	Cathiliniyah Dewi	XI MIPA3	P	16	4	3	2	2	4	0	2	1	1	4	2	1	2	2	3	1	1	2	1	2	2	1	1	2	2	2	2	2	2	
21	20	Widda Farah	XI MIPA3	P	17	4	3	4	4	4	2	4	3	3	4	4	3	4	4	4	3	2	2	3	4	4	2	4	4	4	4	4	4	4	
22	21	Zhafirah Salsabila	XI MIPA3	P	16	4	2	4	4	4	1	3	2	4	4	4	4	2	3	4	2	2	2	3	2	3	3	2	4	4	3	2	3	3	
23	22	Khanza Hanan	XI MIPA3	P	17	4	4	3	4	4	2	3	2	1	4	4	2	2	4	2	2	0	3	0	3	3	2	1	4	2	3	1	2	2	
24	23	Aqilah	XI MIPA3	P	17	4	3	4	3	3	0	4	0	1	4	4	2	2	4	3	1	1	2	2	3	3	4	0	4	3	3	2	3	3	
25	24	Novia Ainur	XI MIPA3	P	17	4	4	3	3	4	2	3	2	3	3	4	1	4	4	4	3	2	4	2	3	4	4	1	3	4	3	4	3	3	
26	25	Berliana Mariska	XI MIPA3	P	16	4	3	4	4	2	2	2	1	3	4	4	2	4	4	3	3	4	2	2	3	2	2	4	4	4	3	4	4	4	
27	26	Neila Dikhyatul	XI MIPA3	P	16	4	4	3	4	4	1	3	2	3	4	3	4	4	4	4	4	4	2	3	2	2	4	3	4	2	4	4	4	4	
28	27	Cut Putri Cahaya	XI MIPA3	P	17	3	3	3	2	3	2	2	3	3	2	2	3	2	2	3	2	2	3	3	2	2	3	2	2	2	2	2	2	2	2
29	28	Najwa Nur Aziza	XI MIPA3	P	16	4	4	4	4	2	4	2	2	4	3	3	4	2	4	4	3	2	2	4	3	3	1	3	4	4	3	4	3	3	
30	29	Najmi Tsabita	XI MIPA3	P	17	3	2	3	2	4	1	1	1	3	4	3	3	4	4	4	1	2	2	3	2	2	2	3	3	4	3	4	3	3	
31	30	Sofia Qurrotul Aini	XI MIPA3	P	16	3	2	4	4	4	2	4	3	2	2	3	2	4	3	4	2	3	2	0	4	2	2	3	4	3	4	3	4	3	4
32	31	Istighfarin Jazila	XI KBC	P	16	1	2	4	2	1	0	1	1	4	0	4	1	2	1	4	0	1	2	2	2	1	0	1	1	3	1	1	1	2	
33	32	Nasywa Nurul	XI KBC	P	17	4	3	3	2	4	0	1	1	3	3	2	3	2	2	4	1	0	3	4	2	4	3	0	3	2	3	1	2	2	
34	33	Najwa Nafisah	XI KBC	P	15	4	1	4	3	4	1	2	3	4	4	3	3	3	3	3	2	2	3	3	2	4	3	2	3	3	3	3	3	2	

1	NO	NAMA	KELAS	JK	17	P 1	P 2	P 3	P 4	P 5	P 6	P 7	P 8	P 9	P 10	P 11	P 12	P 13	P 14	P 15	P 16	P 17	P 18	P 19	P 20	P 21	P 22	P 23	P 24	P 25	P 26	P 27	P 28	
35	34	Zakkiya F	XI MIPA2	P	16	4	4	4	3	4	2	3	1	0	4	4	4	3	4	4	2	2	4	4	3	4	4	3	4	3	3	4	3	
36	35	Ririn	XI MIPA2	P	16	4	1	3	4	4	4	3	2	3	3	2	4	4	3	4	3	2	4	3	3	4	3	2	2	2	4	3	2	
37	36	Aulia	XI MIPA2	P	16	3	2	4	2	4	2	2	3	4	3	4	2	2	2	2	2	2	2	0	2	3	4	3	3	4	3	4	4	
38	37	Ainantika	XI MIPA2	P	17	3	2	2	2	3	2	2	3	3	3	3	4	3	4	2	2	3	3	2	3	4	2	4	4	3	3	3	3	
39	38	Jevanei M	XI MIPA2	P	17	4	2	2	4	3	1	4	2	2	2	4	3	4	2	4	0	1	2	1	4	2	3	0	2	3	2	4	4	
40	39	Medina Ulayya	XI MIPA2	P	17	3	2	2	2	4	2	3	2	3	3	3	2	3	3	3	2	2	2	3	2	2	3	2	3	2	3	3	3	
41	40	Nizwa Shilha	XI MIPA2	P	16	3	2	2	2	2	0	2	0	1	3	4	3	4	2	4	4	4	2	3	2	4	3	4	3	4	2	4	4	
42	41	Qonitah Rahmah	XI MIPA2	P	17	4	3	4	4	4	1	3	2	2	3	4	4	4	3	4	4	2	2	4	4	4	3	4	3	3	2	4	4	
43	42	Jessy Putri	XI MIPA2	P	17	4	4	4	4	4	1	3	1	2	2	4	3	4	3	4	2	2	2	4	4	4	2	3	3	4	3	3	4	
44	43	Alfirev	XI MIPA2	P	17	4	4	4	4	4	1	3	1	3	3	2	2	2	3	3	2	2	2	3	2	3	3	2	3	2	2	2	2	
45	44	Asmara Sajak	XI MIPA2	P	17	3	2	2	2	4	1	2	0	3	4	4	4	4	3	3	1	0	2	0	3	4	3	1	4	2	3	3	2	
46	45	Prima Permatasari	XI MIPA2	P	17	4	4	2	2	3	2	2	1	3	3	4	2	3	3	4	0	0	4	2	1	1	2	2	2	2	2	3	2	
47	46	Nadya Yasmine	XI MIPA2	P	15	4	4	4	3	2	1	3	3	3	4	4	3	4	4	4	1	2	1	4	3	4	2	1	4	4	4	4	4	
48	47	Afrina Kamilia	XI MIPA2	P	17	3	3	2	3	4	3	4	4	4	3	2	3	4	4	3	3	1	4	3	4	3	4	4	4	3	4	3	3	
49	48	Deyyandra K	XI MIPA2	P	18	4	4	4	4	3	2	2	1	3	4	3	3	4	4	4	3	3	2	4	4	4	3	1	4	4	3	4	4	
50	49	Tania Revasha	XI MIPA2	P	17	3	4	2	2	3	0	2	2	3	4	2	3	2	2	4	1	3	4	2	2	3	3	2	2	3	2	2	2	
51	50	Ana Hasnah	XI MIPA2	P	17	3	2	2	2	4	1	2	2	3	3	4	3	2	2	4	1	1	2	3	2	2	2	1	3	2	2	3	2	
52	51	Aisyah Bella	XI MIPA2	P	17	4	4	3	3	4	2	4	1	3	4	4	2	4	3	3	1	2	4	2	4	4	2	1	3	3	3	4	4	
53	52	Sayyidah	XI MIPA2	P	17	4	3	3	4	4	0	1	1	3	3	2	3	4	3	1	1	2	2	2	2	3	3	3	4	2	4	2	3	
54	53	Rega Adha	XI MIPA2	P	17	2	3	3	2	2	0	1	0	2	2	2	3	2	3	4	0	0	3	2	1	4	2	0	2	2	4	2	2	
55	54	Naynay	XI MIPA2	P	18	3	2	3	2	3	0	2	1	2	4	4	1	3	2	4	0	0	2	2	2	2	2	2	3	2	4	3	1	3
56	55	Maulidya	XI MIPA2	P	18	4	3	3	3	4	0	4	2	2	4	3	3	4	4	4	3	0	4	3	3	4	2	0	4	3	4	3	4	
57	56	Raisyahaya	XI MIPA2	P	17	4	4	2	3	4	1	3	1	2	3	4	3	3	3	3	2	1	3	2	3	2	3	1	3	3	3	2	2	
58	57	Fadila Azhari	XI MIPA2	P	17	4	2	3	3	4	0	3	0	2	3	4	2	3	3	4	0	0	2	3	2	2	3	0	3	4	3	1	4	
59	58	Fiorenza Azahra	XI MIPA2	P	17	3	3	4	3	3	2	3	3	3	4	4	2	1	3	3	1	0	2	2	3	4	2	1	4	4	3	2	3	
60	59	Nia Nowita	XI MIPA2	P	16	2	1	1	3	2	4	3	1	3	2	4	4	3	4	3	4	4	1	4	4	4	4	4	4	4	4	4	4	
61	60	Atria Ardiningrum	XI MIPA2	P	17	4	3	3	4	4	2	4	3	3	4	3	4	3	4	2	3	2	4	4	3	4	4	1	4	3	3	2	4	
62	61	Aufelia Reva	XI MIPA2	P	18	2	4	3	4	4	2	3	2	3	3	4	3	3	3	3	1	1	4	2	2	3	3	0	3	4	3	2	3	
63	62	Irbha Afirah	XI MIPA2	P	17	4	1	4	4	4	4	4	4	4	3	4	4	4	4	3	4	2	3	4	2	3	1	4	3	3	4	4		
64	63	Joya Gustika	XI ICP1	P	17	4	4	4	4	4	2	4	4	2	4	4	4	3	4	3	3	4	2	4	3	4	2	3	4	3	4	3	4	
65	64	Alysha Fawwas D	XI ICP1	P	17	4	3	4	4	4	3	4	2	1	4	2	2	2	3	2	3	3	2	2	3	3	2	2	3	3	4	2	4	
66	65	Zalva Azzalia	XI ICP1	P	17	3	4	4	4	4	0	4	3	3	4	3	3	4	4	4	2	2	2	3	3	4	2	3	4	2	3	2	3	
67	66	Alexandria Nasywa	XI ICP1	P	17	4	4	4	4	3	4	4	4	4	3	4	4	4	4	4	4	2	4	2	4	4	3	4	4	4	4	4	4	

1	NO	NAMA	KELAS	JK	17	P 1	P 2	P 3	P 4	P 5	P 6	P 7	P 8	P 9	P 10	P 11	P 12	P 13	P 14	P 15	P 16	P 17	P 18	P 19	P 20	P 21	P 22	P 23	P 24	P 25	P 26	P 27	P 28			
68	67	Salwa Al Kharamain	XI ICP 1	P	17	4	3	4	2	4	1	2	2	4	4	4	3	3	4	4	1	1	3	3	2	3	2	2	2	4	3	3	3	3		
69	68	Hilyatul Aulia	XI ICP 1	P	17	4	4	3	3	4	3	3	3	4	2	3	4	2	2	1	2	2	3	3	3	2	2	2	3	3	4	1	3	3		
70	69	Evelyn Adla	XI ICP 1	P	17	4	1	4	4	4	2	4	1	4	3	3	3	4	4	2	1	0	2	4	2	2	3	3	4	3	3	3	3	3		
71	70	Jihan Nur Alifah	XI ICP 1	P	17	4	3	4	4	4	2	3	1	4	4	4	4	1	4	4	1	2	3	3	3	4	2	1	4	4	3	3	4	4		
72	71	Nadiyahatul M	XI ICP 1	P	17	4	3	3	4	4	2	3	2	2	4	4	4	3	4	4	2	3	3	3	3	3	3	2	3	4	4	4	3	4		
73	72	Annastasya A.H	XI ICP 1	P	17	3	4	2	2	4	0	2	0	2	2	2	3	2	2	4	0	1	2	2	2	4	2	1	4	3	4	2	2	2		
74	73	Naila Maulidah	XI ICP 1	P	17	3	2	4	2	4	1	2	1	3	2	2	3	1	4	3	1	0	2	2	2	2	2	3	0	4	2	2	1	2		
75	74	Rajwa Nadia	XI ICP 1	P	17	3	2	2	1	4	0	1	0	3	2	3	2	2	1	4	0	0	1	1	0	2	0	2	2	2	3	2	3	4	4	
76	75	Azra Sabitha	XI ICP 1	P	17	4	3	2	4	4	3	4	3	2	1	3	3	3	3	1	3	0	3	3	3	3	3	2	1	3	3	4	2	3		
77	76	Azzahra Salsabila	XI ICP 1	P	17	4	3	2	3	4	3	2	1	3	4	2	4	3	4	4	2	3	3	4	3	1	4	2	4	3	4	3	3	3		
78	77	Firdhiyah Rahmatul	XI ICP 1	P	17	3	2	2	2	4	2	1	2	3	1	2	4	2	3	4	1	1	2	2	1	3	3	1	3	2	2	4	2	2		
79	78	Salma Al Kharamain	XI ICP 1	P	17	4	4	4	2	4	0	2	0	3	3	4	3	3	4	4	0	0	4	3	3	4	4	0	4	2	4	2	4	2	2	
80	79	Qonita Hafidho	XI ICP 1	P	17	4	2	3	3	3	0	2	2	3	2	3	3	4	4	3	1	1	2	3	3	4	2	2	4	4	4	3	3	3		
81	80	Indri Nuriyah Baiti	XI ICP 1	P	17	4	4	3	3	4	3	3	3	3	2	4	2	4	2	3	4	3	2	3	3	3	2	2	2	3	2	3	3	2	2	
82	81	Leila Nur Amalia	XI ICP 1	P	17	4	3	3	4	4	2	4	3	3	4	4	3	4	4	3	3	2	2	3	2	1	2	3	4	4	3	1	3	3		
83	82	Najwa Risma	XI ICP 1	P	17	4	4	4	3	4	2	2	4	2	0	4	4	4	2	4	2	4	4	3	4	4	2	2	4	3	4	4	4	4	4	
84	83	Astri Dewi	XI ICP 1	P	16	4	2	3	2	2	1	2	2	3	3	2	2	2	4	4	2	2	2	3	1	3	2	2	4	2	3	2	2	2	2	
85	84	Ciquita Pradinta	XI ICP 1	P	17	3	3	3	3	4	2	2	3	3	2	2	3	2	3	4	2	3	3	3	2	3	3	2	3	3	2	2	2	2	2	
86	85	Mirza Nabila	XI ICP 1	P	17	4	3	3	3	4	0	3	0	4	4	1	4	2	4	4	0	2	1	4	2	2	2	0	4	3	3	2	2	2	2	
87	86	Risalahtin Arina	XI ICP 1	P	17	3	2	3	3	3	1	3	3	3	2	3	1	2	2	3	1	1	3	2	3	3	3	1	2	2	2	2	1	3	3	
88	87	Sarah Azzakiyyah	XI ICP 1	P	16	3	4	2	4	4	3	4	4	1	1	4	2	4	3	3	3	1	2	2	4	0	1	3	3	3	4	3	3	3	3	
89	88	Alia Najwa	XI ICP 1	P	17	4	2	2	3	2	1	2	1	3	2	3	3	4	4	4	2	0	3	3	3	4	3	1	2	2	4	1	4	1	4	
90	89	Mecca Maia	XI ICP 1	P	17	3	2	4	3	4	3	2	1	0	0	4	4	4	1	2	3	4	2	3	2	3	1	3	1	3	3	4	3	4	3	
91	90	Kayla Tafuzami	XIIPS1	P	17	2	2	2	2	3	1	1	3	2	3	2	3	2	3	3	1	1	3	2	2	3	2	2	2	3	3	1	2	2	1	2
92	91	Siti Khodijah	XIIPS1	P	18	4	4	3	3	2	0	2	0	1	2	4	2	2	2	2	1	2	4	1	2	2	3	2	2	4	2	4	2	4	4	
93	92	Egeiackerman	XIIPS1	P	16	4	3	2	3	4	0	3	1	3	2	4	1	4	3	3	1	2	3	3	2	4	3	1	4	4	4	4	4	3	3	
94	93	Kitty	XIIPS1	P	17	4	2	3	3	3	1	3	1	2	3	3	3	4	4	3	2	3	3	3	3	4	3	2	4	3	3	3	3	3	3	
95	94	KM	XIIPS1	P	16	4	3	2	2	4	0	3	2	2	4	3	2	1	4	4	1	1	3	2	4	3	1	4	2	2	2	2	2	2	3	
96	95	Nira Narundhana	XIIPS1	P	18	4	2	4	4	4	1	3	2	2	4	4	3	4	3	3	2	1	3	2	4	2	3	2	4	4	3	2	4	3	2	4
97	96	Fatin	XIIPS1	P	17	4	3	4	2	3	1	2	3	4	3	3	3	2	3	3	2	2	3	3	2	2	3	1	3	2	2	2	2	2	2	2
98	97	Nezuko	XIIPS1	P	17	4	4	3	3	4	0	2	1	2	4	3	3	4	4	4	1	1	3	2	2	2	2	2	4	4	3	3	3	2	2	2
99	98	Azlia	XIIPS1	P	17	4	4	3	1	4	0	1	1	3	4	3	3	1	4	4	0	0	3	3	1	3	3	0	4	1	4	3	1	4	3	1
100	99	Anyelir Roskala	XIIPS1	P	17	4	4	3	3	3	0	2	1	1	3	2	3	4	3	3	0	0	2	2	2	2	2	4	0	3	2	2	1	2	2	2

1	NO	NAMA	KELAS	JK	17	P 1	P 2	P 3	P 4	P 5	P 6	P 7	P 8	P 9	P 10	P 11	P 12	P 13	P 14	P 15	P 16	P 17	P 18	P 19	P 20	P 21	P 22	P 23	P 24	P 25	P 26	P 27	P 28			
101	100	Nadine Annabel	XIIPS1	P	17	4	2	4	4	4	4	3	3	4	4	4	2	4	4	4	3	2	4	4	4	4	4	4	3	4	4	4	4	4		
102	101	Tika	XIIPS1	P	17	4	3	4	3	4	2	3	2	3	4	3	2	4	4	3	1	3	3	4	4	4	4	3	3	4	4	3	3	4		
103	102	Alilatul Basyariah	XIIPS1	P	16	4	4	4	4	4	0	2	0	4	4	4	4	4	4	4	0	0	4	0	3	4	4	2	4	4	4	4	0	4		
104	103	Clarinta Almas	XIIPS1	P	17	4	3	4	4	4	2	4	1	3	3	4	3	4	3	3	3	3	0	2	3	4	4	3	2	4	4	4	2	2		
105	104	Cacaa	XIIPS1	P	17	4	3	2	3	3	0	3	0	2	3	4	3	2	2	3	0	1	4	2	3	2	4	2	3	2	4	2	2	3		
106	105	Nabila	XIIPS1	P	17	4	3	3	4	3	1	3	1	3	3	3	3	4	2	3	3	3	2	3	3	3	3	3	2	4	4	3	3	3		
107	106	Yeri	XIIPS1	P	17	3	2	2	3	3	2	2	2	2	3	3	2	3	3	3	2	1	3	2	2	3	3	2	3	3	3	3	2	3		
108	107	Audie	XIIPS1	P	17	4	4	4	4	4	0	4	0	4	4	4	4	3	4	4	0	0	4	4	3	4	4	1	4	4	4	4	4	4		
109	108	Starmoon	XIIPS1	P	17	4	2	3	2	4	3	4	4	4	4	3	4	4	3	4	2	3	3	4	4	3	4	4	2	4	3	4	3	4		
110	109	Siti Aisyah Sirjudin	XIIPS3	P	16	3	1	2	2	4	0	1	4	1	2	2	3	2	1	3	1	2	1	1	2	2	1	2	1	2	2	2	2	3		
111	110	Nur Laili Fauziah	XIIPS3	P	16	4	2	3	3	3	1	2	1	2	3	2	2	2	4	2	2	1	2	2	2	3	3	2	2	2	2	2	2	2		
112	111	Elok Dinda Safira	XIIPS3	P	17	3	2	2	4	4	2	3	1	2	3	2	3	2	2	3	2	2	2	2	2	2	3	4	2	2	2	4	2	3		
113	112	Thalita Bella	XIIPS3	P	17	4	4	3	3	4	3	3	4	1	3	4	3	4	4	3	0	4	3	4	4	4	0	4	4	4	3	3	4	1		
114	113	Davina Wanda A	XIIPS3	P	18	4	3	4	3	4	2	1	1	3	3	1	3	1	3	2	1	1	3	3	2	4	4	1	4	2	3	0	1	4		
115	114	Putri Puji Lestari	XIIPS3	P	18	3	3	3	2	4	2	2	2	3	3	4	2	2	2	2	1	2	2	3	2	3	3	2	3	4	4	2	3	3		
116	115	El Shidta Khaerani	XIIPS3	P	17	4	3	2	2	4	2	2	1	3	3	2	2	2	4	3	0	0	2	2	2	2	2	3	1	4	2	2	2	3		
117	116	Azzahra Ayu R	XIIPS3	P	17	3	4	2	2	3	1	2	1	2	2	2	2	4	2	3	1	1	2	1	2	3	2	2	3	2	3	2	3	2	2	
118	117	Ulfiyah Ulinnuha	XIIPS3	P	16	4	3	4	3	3	1	2	1	3	4	4	3	1	4	2	1	3	0	3	3	3	1	1	4	4	3	2	3	2	3	
119	118	Safitri Rahma	XIIPS3	P	17	4	2	2	3	3	3	2	2	1	2	2	1	2	2	2	2	1	2	2	2	2	2	2	2	2	2	2	2	1	2	
120	119	Safira Balqis	XIIPS3	P	17	4	1	4	4	4	1	2	1	3	1	4	3	3	3	3	3	1	2	4	3	4	2	1	3	3	3	3	3	2		
121	120	Nola Shinta Dewy	XIIPS3	P	17	4	3	4	4	4	2	4	4	4	3	4	4	4	3	4	3	2	4	2	4	2	4	2	4	4	3	3	4	2		
122	121	Safira Fatimatus	XIIPS3	P	17	4	3	3	2	4	1	3	2	2	3	3	2	3	3	1	1	2	2	2	2	2	2	3	1	3	3	3	2	2	4	
123	122	Neyra Amelia	XIIPS3	P	17	3	3	4	2	4	2	4	2	2	3	2	3	4	4	4	3	0	2	3	3	4	2	2	4	2	3	2	3	2	3	
124	123	Azzahra Firdausy	XIIPS3	P	16	2	3	4	2	4	3	2	3	2	3	3	3	2	4	4	2	2	4	2	2	3	4	2	4	2	2	3	3	3		
125	124	Mutiara Nursyifa	XIIPS3	P	17	3	2	3	3	2	2	3	3	2	2	4	3	3	3	2	3	3	2	3	2	3	2	3	2	3	3	3	3	3	3	
126	125	Dhea Mudawamatul	XIIPS3	P	17	3	2	2	2	3	3	2	1	3	2	2	1	4	3	3	1	2	3	2	2	2	2	3	3	2	3	2	3	2	3	
127	126	Dinda Nur Hamidah	XIIPS3	P	17	4	4	4	4	4	0	3	1	2	4	2	2	4	4	4	2	1	2	2	3	2	2	1	4	3	2	1	3	2	3	
128	127	Kesyia Nurul Isnaini	XIIPS3	P	17	3	2	2	2	3	0	0	1	2	2	0	4	2	2	2	2	2	2	3	2	4	2	3	2	2	3	3	2	2	2	
129	128	Moktika Reswara	XIIPS3	P	16	4	2	3	4	4	0	2	2	2	4	4	3	2	2	3	1	1	2	2	3	2	3	2	3	2	3	3	3	3	3	
130	129	Annisa Dwinanda	XIIPS3	P	17	4	3	4	2	4	1	2	1	2	4	2	2	2	2	3	2	1	1	2	3	2	3	3	1	4	2	3	2	2	2	
131	130	Alif Rufaidah	XIIPS3	P	16	4	3	2	3	3	0	3	1	2	3	3	2	3	4	3	0	0	3	2	3	3	3	1	3	3	2	2	3	3	3	
132	131	Siti Zubaidah	XIIPS3	P	17	3	2	3	1	3	2	2	3	3	3	2	3	2	3	2	1	1	1	3	2	2	2	2	3	1	3	1	3	1	2	
133	132	Khalisa Azalia D B	XIIPS3	P	16	4	3	4	3	3	0	2	2	3	4	3	3	1	4	4	0	0	4	3	3	4	3	1	4	3	4	1	3	4	1	3

1	NO	NAMA	KELAS	JK	17	P 1	P 2	P 3	P 4	P 5	P 6	P 7	P 8	P 9	P 10	P 11	P 12	P 13	P 14	P 15	P 16	P 17	P 18	P 19	P 20	P 21	P 22	P 23	P 24	P 25	P 26	P 27	P 28		
134	133	Achmad Alivio	XIIPS4	L	17	4	3	4	4	2	0	4	3	3	4	4	3	4	4	4	3	3	4	0	4	4	4	3	4	4	4	3	4		
135	134	Edward Ghulam	XIIPS4	L	17	3	2	1	3	3	3	2	1	3	3	3	2	3	3	1	2	2	3	2	3	2	3	2	3	3	2	2	3		
136	135	Muhammad Bahy	XIIPS4	L	16	4	3	4	4	4	4	4	3	4	4	4	3	4	4	4	3	1	3	0	4	4	3	3	4	4	4	4	4		
137	136	Dhiyaan Firdaus	XIIPS4	L	17	3	2	2	3	4	1	3	3	2	4	4	3	3	3	4	2	3	3	2	3	3	4	0	3	4	2	2	4		
138	137	Muhammad Alby	XIIPS4	L	17	3	2	3	4	4	3	4	3	2	3	4	3	3	3	3	2	2	3	2	4	3	2	1	4	3	3	2	4		
139	138	Rizal Febrianto	XIIPS4	L	18	2	3	3	3	3	2	4	3	3	3	4	2	3	4	3	3	2	4	3	3	1	4	3	4	4	4	4	4		
140	139	Sultan Fadel	XIIPS4	L	17	4	3	4	2	4	1	2	1	3	4	3	4	2	3	3	2	2	4	3	2	3	4	1	3	4	3	2	4		
141	140	Muhammad Faiqul	XIIPS4	L	17	4	3	3	2	4	3	2	3	2	2	4	3	4	3	3	2	2	3	3	2	2	3	2	3	3	3	3	3		
142	141	Farrel Dimas	XIIPS4	L	17	4	3	4	3	4	0	4	0	1	3	3	1	4	3	3	1	1	4	2	4	3	4	0	4	4	3	1	2		
143	142	M. Wildan Maulana	XIIPS4	L	17	4	4	3	3	4	0	2	1	2	4	2	3	4	3	3	1	3	4	3	4	2	3	4	1	3	2	4	2	3	
144	143	Jalaluddin M	XIIPS4	L	17	2	1	3	4	2	2	4	3	3	4	4	3	3	3	4	2	3	3	2	3	3	3	2	3	2	3	1	3		
145	144	Ibnu Arobi	XIIPS4	L	16	4	3	4	4	4	3	2	1	4	3	4	3	4	4	4	4	1	4	4	4	4	4	4	4	4	4	4	4	4	
146	145	M. Rafi Imadudin	XIIPS4	L	18	4	2	3	3	4	3	4	4	4	3	4	4	4	3	3	2	2	3	2	4	2	3	2	3	4	3	4	4	4	
147	146	Varrel Nolan	XIIPS4	L	16	3	2	2	3	4	2	3	3	4	4	4	3	3	4	3	1	2	4	1	2	3	4	3	3	4	2	1	2		
148	147	M. Hasanuddin	XIIPS4	L	17	4	4	4	4	3	1	4	3	3	3	4	3	4	4	4	4	4	4	1	4	3	3	4	3	4	3	4	4	4	
149	148	M. Zein Chilmi	XIIPS4	L	18	4	4	4	4	4	2	4	3	3	2	0	4	4	4	3	3	4	0	3	4	4	3	3	4	3	3	4	4	4	
150	149	Aan	XIIPS4	L	18	4	3	3	3	3	0	3	3	3	2	4	4	3	3	4	3	3	4	2	3	3	4	4	3	3	3	4	4	4	
151	150	Ivan Agi	XI MIPA4	L	17	4	4	3	2	4	2	1	1	2	2	2	4	4	4	0	0	2	1	4	3	2	4	4	4	4	4	2	4	4	
152	151	Ali Kurniawan	XI MIPA4	L	17	4	3	2	2	3	4	1	1	2	2	4	2	3	2	1	2	2	2	2	2	2	2	2	2	2	2	2	3	2	
153	152	Roufil Pratama	XI MIPA4	L	17	4	3	3	3	4	3	4	3	1	1	4	2	3	3	3	1	1	3	1	3	4	4	1	3	4	4	3	2	2	
154	153	M. Yudhistira S	XI MIPA4	L	17	4	2	4	4	4	2	3	3	2	3	4	3	3	2	4	2	1	2	2	3	4	2	2	3	2	4	2	2	2	
155	154	Rafa Rahmansyah	XI MIPA4	L	16	2	1	2	2	4	2	3	2	1	1	1	3	2	3	3	4	4	2	2	3	0	2	3	2	2	3	2	2	2	
156	155	Ahmad Faehir Farel	XI MIPA4	L	17	4	3	3	3	4	2	3	2	3	2	3	3	4	3	3	3	3	3	1	3	2	3	3	3	3	3	3	3	3	
157	156	Nabil Nazhif	XI MIPA4	L	17	4	2	4	4	4	2	3	3	3	3	4	3	4	4	4	2	2	4	3	4	4	2	2	3	3	4	3	4	4	
158	157	Rio	XI MIPA4	L	17	4	3	4	3	4	1	2	3	4	3	4	3	4	3	3	3	2	4	4	3	4	3	3	4	3	3	4	4	4	
159	158	M. Yusuf D	XI MIPA4	L	17	4	3	4	4	4	2	4	2	3	4	4	1	4	4	3	2	1	3	4	3	4	4	1	3	4	3	1	3	3	
160	159	Najwan Thoriq	XI MIPA4	L	17	4	3	3	3	4	2	3	2	1	3	2	2	3	3	4	2	1	2	2	2	2	2	2	2	2	2	2	2	2	2
161	160	Putra	XI MIPA4	L	17	4	3	4	4	4	1	3	2	1	2	2	1	4	3	3	2	1	3	2	2	3	3	2	3	4	3	2	3	3	
162	161	HA	XI MIPA4	L	17	3	3	4	3	4	1	3	1	1	2	1	0	4	4	3	1	1	4	3	3	4	4	1	4	4	2	1	4	4	
163	162	M. Adelar I kbaar	XI MIPA4	L	17	4	2	3	1	4	0	1	0	2	0	4	2	4	4	4	0	1	2	0	1	4	4	1	4	4	4	4	1	3	3
164	163	Anm	XI MIPA4	L	17	4	3	4	4	4	3	4	3	3	4	4	3	4	4	4	3	4	2	2	4	3	2	3	4	4	4	4	3	4	4
165	164	Ananda Zain	XI MIPA4	L	17	4	2	3	3	4	3	3	2	3	4	3	2	3	4	3	3	3	4	3	3	3	4	3	3	3	3	3	3	4	4
166	165	Fiko Naufal	XI MIPA7	L	17	3	4	3	4	4	2	3	2	3	4	3	2	3	3	3	3	3	3	2	3	3	4	2	3	3	3	3	2	3	3

DATA HASIL PENELITIAN SKALA DETERMINASI DIRI

NO	NAMA	KELAS	JK	U	D1	D2	D3	D4	D5	D6	D7	D8	D9	D10	D11	D12	D13
1	Ainina Faza	XI MIPA3	P	17	4	4	4	4	2	2	3	2	2	2	2	3	2
2	Tri Nur Aini	XI MIPA3	P	17	4	2	2	3	3	3	4	3	3	3	2	3	2
3	Nazwa Fildzah	XI MIPA3	P	17	3	1	3	1	2	2	4	1	4	1	2	3	3
4	Auliya Balqis	XI MIPA3	P	17	2	2	2	1	1	4	4	2	2	1	4	2	2
5	Latifa Novianti	XI MIPA3	P	17	4	0	2	3	3	2	3	2	2	1	2	4	3
6	Amalyaturrobibah	XI MIPA3	P	16	4	3	2	2	3	2	2	2	3	2	2	2	3
7	Zahra UC Ningrat	XI MIPA3	P	17	2	3	4	2	1	2	4	2	2	1	4	1	2
8	Rizka Amelia	XI MIPA3	P	16	2	2	2	4	2	2	2	2	2	3	2	2	3
9	Cita Berlian	XI MIPA3	P	16	3	3	3	3	4	0	2	1	4	3	1	4	3
10	Najwa Shavira	XI MIPA3	P	17	2	3	2	3	3	4	4	3	3	2	2	2	2
11	Adinda Rochmawati	XI MIPA3	P	17	4	2	4	4	4	4	4	4	4	4	4	4	2
12	Nidia Nashwa	XI MIPA3	P	17	3	3	3	4	2	3	3	2	3	3	2	2	2
13	Rini Anggraeni	XI MIPA3	P	16	3	2	3	3	2	2	3	2	2	2	3	3	2
14	Nadya Shafwah	XI MIPA3	P	17	4	2	4	2	2	4	4	2	4	2	2	4	2
15	Amanda Maritza	XI MIPA3	P	17	3	3	2	3	2	2	2	2	3	2	3	2	3
16	Ferial Sarah	XI MIPA3	P	17	3	2	3	3	3	1	2	2	4	2	2	2	3
17	Ailsa Nabilah	XI MIPA3	P	16	2	3	4	3	2	4	4	4	1	2	4	2	2
18	Amalia Sabrina	XI MIPA3	P	18	2	2	3	2	2	0	2	2	2	2	4	2	4
19	Cathliniyah Dewi	XI MIPA3	P	16	1	2	3	2	1	4	3	3	2	2	2	2	2
20	Widda Farah	XI MIPA3	P	17	4	4	3	3	4	1	3	1	3	4	2	4	2

21	Zhafirah Salsabila	XI MIPA3	P	16	2	2	4	3	2	3	3	3	3	2	3	2	2
22	Khanza Hanan	XI MIPA3	P	17	3	3	3	3	2	2	3	1	3	2	1	2	2
23	Aqilah	XI MIPA3	P	17	2	2	4	1	2	0	3	1	2	2	3	3	2
24	Novia Ainur	XI MIPA3	P	17	4	4	4	3	3	4	4	4	3	3	3	4	3
25	Berliana Mariska	XI MIPA3	P	16	3	4	1	2	2	2	2	1	4	4	2	2	2
26	Neila Dikhyatul	XI MIPA3	P	16	4	2	3	3	2	3	0	4	2	3	2	2	3
27	Cut Putri Cahaya	XI MIPA3	P	17	3	3	3	4	3	2	2	2	3	2	3	3	2
28	Najwa Nur Aziza	XI MIPA3	P	16	4	4	4	4	2	3	4	3	2	3	4	3	3
29	Najmi Tsabita	XI MIPA3	P	17	3	3	2	3	3	2	2	2	2	3	1	2	4
30	Sofia Qurrotul Aini	XI MIPA3	P	16	4	4	3	3	2	2	2	3	2	4	2	2	3
31	Istighfarin Jazila	XI KBC	P	16	2	1	3	0	1	3	3	3	2	1	2	1	1
32	Nasywa Nurul	XI KBC	P	17	2	2	2	1	4	1	2	2	4	1	1	2	3
33	Najwa Nafisah	XI KBC	P	15	3	2	2	4	3	2	3	1	3	3	1	3	3
34	Zakkiya F	XI MIPA2	P	16	3	2	4	3	4	2	3	1	4	2	4	3	2
35	Ririn	XI MIPA2	P	16	3	2	3	4	3	3	3	2	2	3	3	3	3
36	Aulia	XI MIPA2	P	16	3	4	3	4	4	4	4	4	2	4	4	4	3
37	Ainantika	XI MIPA2	P	17	3	2	4	2	2	3	3	2	4	2	2	3	3
38	Jevanei M	XI MIPA2	P	17	4	4	4	2	2	3	4	3	2	2	4	4	2
39	Medina Ulayya	XI MIPA2	P	17	3	2	2	4	2	3	3	2	3	2	1	3	2
40	Nizwa Shilha	XI MIPA2	P	16	4	4	4	3	2	3	4	2	2	2	2	2	3
41	Qonitah Rahmah	XI MIPA2	P	17	2	3	2	4	4	1	2	1	2	4	2	3	2
42	Jessy Putri	XI MIPA2	P	17	4	3	4	2	4	2	3	2	4	2	4	4	4

43	Alfirev	XI MIPA2	P	17	2	3	3	1	3	3	2	3	2	1	2	2	2
44	Asmara Sajak	XI MIPA2	P	17	3	4	4	3	1	2	4	3	2	1	4	2	2
45	Prima Permatasari	XI MIPA2	P	17	4	2	2	3	2	3	3	2	2	2	1	2	2
46	Nadya Yasmine	XI MIPA2	P	15	4	4	3	3	4	3	4	2	1	3	1	2	2
47	Afrina Kamilia	XI MIPA2	P	17	3	2	2	3	3	3	3	2	3	3	3	2	2
48	Deyyandra K	XI MIPA2	P	18	3	4	3	4	3	3	4	4	3	3	3	3	3
49	Tania Revasha	XI MIPA2	P	17	3	4	4	2	2	2	4	2	3	3	4	2	2
50	Ana Hasnah	XI MIPA2	P	17	4	3	4	4	2	2	2	2	2	3	3	2	2
51	Aisyah Bella	XI MIPA2	P	17	3	3	4	3	3	2	3	2	3	2	3	3	4
52	Sayyidah	XI MIPA2	P	17	3	3	2	0	2	2	2	2	3	0	1	2	2
53	Rega Adha	XI MIPA2	P	17	3	1	4	0	3	2	2	3	3	0	4	2	2
54	Naynay	XI MIPA2	P	18	3	3	3	3	2	0	2	2	2	3	4	4	2
55	Maulidya	XI MIPA2	P	18	3	4	2	3	4	2	2	1	4	2	2	2	3
56	Raisyahaya	XI MIPA2	P	17	2	4	1	1	1	3	3	0	3	1	2	2	0
57	Fadila Azhari	XI MIPA2	P	17	3	3	1	2	2	2	2	1	2	1	2	3	3
58	Fiorenza Azahra	XI MIPA2	P	17	2	3	1	3	1	0	2	0	3	1	2	1	3
59	Nia Novwita	XI MIPA2	P	16	4	4	4	4	2	4	4	3	2	4	2	4	2
60	Atria Ardiningrum	XI MIPA2	P	17	3	3	3	3	3	2	4	1	2	3	4	4	2
61	Aufelia Reva	XI MIPA2	P	18	2	2	3	1	3	0	1	2	2	1	2	2	2
62	Irbha Afirah	XI MIPA2	P	17	3	2	0	3	2	1	2	1	2	1	1	4	3
63	Joya Gustika	XI ICP 1	P	17	4	4	3	4	4	3	3	3	3	4	2	3	2
64	Alysha Fawwas D	XI ICP 1	P	17	4	4	3	3	2	2	4	1	3	3	3	2	2

65	Zalva Azzalia	XI ICP 1	P	17	4	4	2	2	4	2	3	3	3	3	2	1	2
66	Alexandria Nasywa	XI ICP 1	P	17	4	2	2	4	4	4	4	2	3	4	3	4	4
67	Salwa Al Kharamain	XI ICP 1	P	17	2	3	3	2	2	4	4	3	2	1	4	2	2
68	Hilyatul Aulia	XI ICP 1	P	17	2	1	2	4	2	2	3	3	2	3	3	2	4
69	Evelyn Adla	XI ICP 1	P	17	3	4	1	2	2	2	3	0	3	1	4	4	4
70	Jihan Nur Alifah	XI ICP 1	P	17	4	4	4	4	3	3	4	4	2	4	2	3	2
71	Nadiyahatul M	XI ICP 1	P	17	3	3	2	4	2	2	3	0	3	3	2	3	3
72	Annastasya A H	XI ICP 1	P	17	3	2	2	1	1	0	2	2	2	0	1	2	2
73	Naila Maulidah	XI ICP 1	P	17	2	2	1	2	1	2	3	2	2	1	2	2	2
74	Rajwa Nadia	XI ICP 1	P	17	4	3	1	1	1	0	2	0	1	1	1	3	0
75	Azra Sabitha	XI ICP 1	P	17	3	3	2	1	1	1	2	2	2	2	3	2	1
76	Azzahra Salsabila	XI ICP 1	P	17	4	3	3	4	1	3	4	3	3	3	4	3	4
77	Firdhiyah Rahmatul	XI ICP 1	P	17	4	2	3	2	2	1	2	2	2	3	1	1	2
78	Salma Al Kharamain	XI ICP 1	P	17	1	2	4	0	3	2	1	1	2	0	2	1	2
79	Qonita Hafidho	XI ICP 1	P	17	4	3	1	3	4	1	3	1	4	3	4	4	2
80	Indri Nuriyah Baiti	XI ICP 1	P	17	4	3	3	4	3	3	4	2	2	3	3	2	2
81	Leila Nur Amalia	XI ICP 1	P	17	3	1	2	1	3	0	2	1	3	2	2	2	2
82	Najwa Risma	XI ICP 1	P	17	4	4	4	4	2	2	2	1	2	4	4	4	2
83	Astri Dewi	XI ICP 1	P	16	2	3	3	3	2	2	2	2	3	2	2	2	3
84	Ciqita Pradinta	XI ICP 1	P	17	4	4	1	4	3	3	3	2	1	4	3	1	2
85	Mirza Nabila	XI ICP 1	P	17	3	4	4	3	2	0	0	0	0	0	2	1	2
86	Risalahtin Arina	XI ICP 1	P	17	2	3	1	1	1	2	2	1	3	1	2	3	2

87	Sarah Azzakiyyah	XI ICP 1	P	16	3	3	1	4	0	2	2	1	2	1	1	2	2
88	Alia Najwa	XI ICP 1	P	17	1	1	1	4	3	2	4	0	2	1	3	4	4
89	Mecca Maia	XI ICP 1	P	17	4	2	4	4	2	2	3	2	1	4	4	2	3
90	Kayla Tafuzami	XIIPS1	P	17	3	3	3	2	2	2	2	2	3	2	2	2	2
91	Siti Khodijah	XIIPS1	P	18	4	4	3	2	2	2	2	3	1	2	1	4	2
92	Egeiackerman	XIIPS1	P	16	3	3	4	0	2	4	4	4	2	1	4	4	3
93	Kitty	XIIPS1	P	17	3	3	1	3	3	3	3	3	2	3	3	2	3
94	KM	XIIPS1	P	16	2	1	1	3	2	2	2	2	3	2	3	2	3
95	Nira Narundhana	XIIPS1	P	18	3	3	2	2	2	1	2	3	2	2	3	3	2
96	Fatin	XIIPS1	P	17	2	2	4	2	2	3	3	4	2	1	2	2	2
97	Nezuko	XIIPS1	P	17	4	3	4	3	3	3	4	3	2	3	4	4	3
98	Azlia	XIIPS1	P	17	1	4	4	0	1	0	2	0	3	0	1	1	0
99	Anyelir Roskala	XIIPS1	P	17	1	3	2	0	1	4	4	2	2	0	2	2	2
100	Nadine Annabel	XIIPS1	P	17	4	3	4	4	4	2	2	3	4	3	2	4	2
101	Tika	XIIPS1	P	17	4	4	2	4	3	4	4	4	2	4	3	3	4
102	Alilatul Basyariah	XIIPS1	P	16	4	4	4	0	2	0	2	2	4	2	2	2	1
103	Clarinta Almas	XIIPS1	P	17	4	4	4	1	2	1	4	2	1	3	2	3	3
104	Cacao	XIIPS1	P	17	2	2	4	1	2	2	4	2	2	1	3	2	4
105	Nabila	XIIPS1	P	17	3	2	2	3	3	2	3	2	3	3	3	3	3
106	Yeri	XIIPS1	P	17	2	2	2	2	2	2	3	1	2	2	3	3	2
107	Audie	XIIPS1	P	17	4	4	4	4	4	3	4	3	4	1	2	3	2
108	Starmoon	XIIPS1	P	17	4	3	4	4	4	2	4	2	4	3	4	4	3

109	Siti Aisyah Sirojudin	XIIPS3	P	16	3	2	2	2	2	2	2	3	2	2	2	2	0
110	Nur Laili Fauziah	XIIPS3	P	16	2	2	4	2	3	4	3	2	2	2	3	2	2
111	Elok Dinda Safira	XIIPS3	P	17	2	3	3	2	2	2	3	2	2	2	2	2	2
112	Thalita Bella	XIIPS3	P	17	1	4	3	3	3	3	3	1	3	1	3	2	1
113	Davina Wanda A	XIIPS3	P	18	2	1	4	1	3	2	3	1	3	0	2	1	2
114	Putri Puji Lestari	XIIPS3	P	18	4	3	4	3	3	2	4	2	4	3	4	4	3
115	El Shidta Khaerani	XIIPS3	P	17	2	2	2	2	2	2	1	3	2	2	2	2	3
116	Azzahra Ayu R	XIIPS3	P	17	3	2	3	2	2	3	4	2	2	1	3	3	2
117	Ulfiyah Ulinnuha	XIIPS3	P	16	3	3	4	0	3	3	4	2	3	0	4	4	2
118	Safitri Rahma	XIIPS3	P	17	1	2	2	1	2	0	2	1	2	2	2	2	2
119	Safira Balqis	XIIPS3	P	17	2	2	1	0	2	2	2	1	2	1	1	2	1
120	Nola Shinta Dewy	XIIPS3	P	17	4	3	2	4	2	2	2	1	2	3	1	3	2
121	Safira Fatimatus	XIIPS3	P	17	2	2	3	3	2	2	2	2	1	1	2	2	2
122	Neyra Amelia	XIIPS3	P	17	4	3	2	2	4	1	3	1	3	2	2	3	2
123	Azzahra Firdausy	XIIPS3	P	16	3	2	2	3	3	3	4	2	2	3	3	2	2
124	Mutiara Nursyifa	XIIPS3	P	17	4	4	4	2	2	3	4	3	2	4	4	4	3
125	Dhea Mudawamatul	XIIPS3	P	17	3	3	3	1	2	3	4	3	3	1	3	3	3
126	Dinda Nur Hamidah	XIIPS3	P	17	3	2	4	2	2	3	4	3	2	2	3	2	2
127	Kesya Nurul Isnaini	XIIPS3	P	17	2	2	3	3	2	2	3	3	2	2	3	3	3
128	Moktika Reswara	XIIPS3	P	16	3	2	2	3	2	3	4	2	2	3	3	2	2
129	Annisa Dwinanda	XIIPS3	P	17	3	3	4	3	3	2	4	2	3	2	3	2	3
130	Alif Rufaidah	XIIPS3	P	16	3	2	4	2	3	3	4	3	2	2	4	3	3

131	Siti Zubaidah	XIIPS3	P	17	2	2	1	3	2	3	2	2	3	1	2	2	3
132	Khalisa Azalia D B	XIIPS3	P	16	4	4	4	4	3	1	2	1	4	1	3	2	4
133	Achmad Alivio	XIIPS4	L	17	4	4	2	3	4	2	2	2	2	4	3	4	3
134	Edward Ghulam	XIIPS4	L	17	4	3	2	3	3	3	3	3	3	3	3	3	2
135	Muhammad Bahy	XIIPS4	L	16	4	4	4	4	2	4	4	4	3	3	4	4	3
136	Dhiyaan Firdaus	XIIPS4	L	17	3	3	2	1	2	0	2	1	2	1	2	2	4
137	Muhammad Alby	XIIPS4	L	17	4	4	4	3	1	4	4	3	2	2	3	2	2
138	Rizal Febrianto	XIIPS4	L	18	4	4	4	4	2	4	4	4	4	4	4	3	2
139	Sultan Fadel	XIIPS4	L	17	3	3	2	3	2	3	4	2	2	3	3	2	2
140	Muhammad Faiqul	XIIPS4	L	17	4	3	2	3	2	2	3	3	2	3	3	3	1
141	Farrel Dimas	XIIPS4	L	17	3	3	2	2	2	2	2	2	3	0	3	2	2
142	M. Wildan Maulana	XIIPS4	L	17	3	2	3	2	2	3	3	3	3	2	1	2	4
143	Jalaluddin M	XIIPS4	L	17	2	4	2	1	2	1	3	3	2	0	2	2	2
144	Ibnu Arobi	XIIPS4	L	16	3	4	2	4	3	4	4	4	3	3	3	4	4
145	M. Rafi Imadudin	XIIPS4	L	18	4	3	4	4	2	4	4	1	2	4	3	3	3
146	Varrel Nolan	XIIPS4	L	16	2	3	4	2	1	3	3	3	2	4	4	3	2
147	M. Hasanuddin	XIIPS4	L	17	4	4	4	4	4	2	2	3	2	3	3	4	3
148	M. Zein Chilmi	XIIPS4	L	18	4	4	4	4	3	4	4	4	2	4	4	3	3
149	Aan	XIIPS4	L	18	3	3	2	4	3	4	4	3	2	4	3	2	4
150	Ivan Agi	XI MIPA4	L	17	3	4	4	2	2	3	3	2	2	2	4	3	4
151	Ali Kurniawan	XI MIPA4	L	17	3	3	3	1	1	2	2	2	3	2	2	2	2
152	Roufil Pratama	XI MIPA4	L	17	1	2	2	2	3	3	4	3	2	2	2	0	0

153	M. Yudhistira S	XI MIPA4	L	17	3	3	3	2	2	3	4	3	2	2	2	2	0
154	Rafa Rahmansyah	XI MIPA4	L	16	4	4	2	4	0	3	3	2	2	3	3	2	3
155	Ahmad Faehir Farel	XI MIPA4	L	17	4	4	3	4	3	4	4	4	3	4	4	4	3
156	Nabil Nazhif	XI MIPA4	L	17	4	2	4	4	4	2	4	3	3	2	4	4	3
157	Rio	XI MIPA4	L	17	4	4	4	0	4	0	4	0	4	0	4	4	4
158	M. Yusuf D	XI MIPA4	L	17	4	4	2	2	4	2	2	2	4	1	4	4	4
159	Najwan Thoriq	XI MIPA4	L	17	3	3	2	3	3	2	3	2	3	2	2	3	3
160	Putra	XI MIPA4	L	17	3	4	4	4	3	3	4	4	3	3	4	3	2
161	HA	XI MIPA4	L	17	4	4	4	3	3	3	4	2	2	1	4	4	3
162	M. Adelard Ikbaar	XI MIPA4	L	17	4	4	4	4	2	4	4	4	2	1	2	2	2
163	Anm	XI MIPA4	L	17	4	4	2	4	2	2	2	3	2	4	2	3	3
164	Ananda Zain	XI MIPA4	L	17	3	3	4	4	4	2	4	3	3	2	4	4	3
165	Fiko Naufal	XIMIPA7	L	17	4	4	2	3	2	3	4	2	2	3	4	4	1
166	Fahis Dwi	XIMIPA7	L	17	3	2	2	3	2	1	2	2	2	2	3	2	3
167	M. Afzaal	XIMIPA7	L	17	3	3	3	3	2	4	4	3	2	3	2	3	2
168	Nauval Syauqi	XIMIPA7	L	17	3	3	4	3	3	3	4	4	3	3	4	4	3
169	Andre Assafa	XIMIPA7	L	18	4	3	3	3	2	3	3	3	2	3	2	3	2
170	M. Yani	XIMIPA7	L	17	4	4	3	4	4	3	4	3	4	3	4	4	4
171	M. Fadhil Yahya	XIMIPA7	L	17	4	3	3	3	3	2	2	1	3	3	2	4	2
172	Ahmad Rofi'u D	XIMIPA7	L	17	4	4	3	4	4	3	4	2	4	4	4	4	4
173	Lintang Isa M	XIMIPA7	L	17	3	3	4	1	2	2	4	1	4	2	2	3	2
174	Haidar Fayyadh	XIMIPA7	L	17	4	3	2	3	3	2	3	2	2	4	3	3	3

175	Farrel Firzian	XIMIPA7	L	17	4	4	3	4	3	3	3	3	2	3	3	4	3
176	Stanly Wahyu	XIMIPA7	L	17	3	2	3	4	2	1	3	3	1	1	2	1	1
177	M. Hafidz Fuadil	XIMIPA7	L	17	3	3	3	2	2	0	2	1	3	1	2	2	3
178	Ararya Zeva	XIMIPA7	L	17	4	3	3	4	2	2	2	3	3	4	2	3	2
179	Achmad Fajar	XIMIPA7	L	17	4	3	2	3	4	2	4	2	3	3	4	4	4
180	Danias Hilman	XIMIPA7	L	16	4	4	3	4	3	1	2	2	1	3	0	3	1
181	M. Tafazzul Zafir	XIMIPA7	L	17	4	3	4	3	3	2	4	2	3	4	4	4	3
182	M. Farel Aryan	XIMIPA7	L	16	3	4	1	3	3	0	2	1	4	3	2	1	2
183	Abdillah Kusuma	XIMIPA7	L	17	2	2	2	2	4	0	2	1	3	1	1	2	0
184	Bima Nur Achmad	XIMIPA6	L	18	4	4	4	2	4	1	2	1	3	3	3	4	4
185	Muhammad Rafli R	XIMIPA6	L	17	4	4	4	4	2	3	4	4	4	4	4	4	4
186	M. Dwi Syahputra	XIMIPA6	L	17	4	4	4	3	2	4	4	4	2	3	3	2	2
187	Rizqy Febrian	XIMIPA6	L	17	3	3	1	2	2	1	2	1	3	3	2	0	2
188	M. Fajrul Falah	XIMIPA6	L	16	3	4	4	1	2	4	4	4	1	2	3	2	2
189	Satryo Pratama T	XIMIPA6	L	17	4	4	4	1	1	1	1	1	1	3	2	4	0
190	Khaleed	XIMIPA6	L	17	4	2	4	2	3	3	4	4	2	4	4	4	1
191	Zulfikar Ramzy	XIMIPA6	L	17	3	3	4	4	3	3	2	3	3	3	3	4	3
192	M. Faizal Daud	XIMIPA6	L	17	3	4	3	3	2	2	2	2	2	3	1	2	2
193	M. Difaa Ihtasulamal	XIMIPA6	L	17	3	3	2	2	2	2	2	3	2	3	2	4	2
194	M. Yusuf R	XIMIPA6	L	17	3	3	3	3	2	3	4	3	2	3	4	3	3
195	M. Rafly Adly	XIMIPA6	L	17	1	3	4	3	0	3	2	1	1	2	1	0	2
196	M. Iqbal Alfarizi	XIMIPA6	L	17	4	1	0	4	1	1	2	0	2	4	1	2	0

197	Fawwaz Azri	XIMIPA6	L	17	2	4	2	2	2	3	3	4	2	3	3	2	3
198	Ach Nabil Hilmi	XIMIPA6	L	17	3	3	4	4	3	2	3	4	4	3	3	3	2
199	M. A Rofi'us Su'ud	XIMIPA6	L	16	3	4	3	3	2	2	3	4	4	3	3	2	4
200	M. Aqil Mutawally	XIMIPA6	L	17	4	3	3	3	3	2	3	3	3	4	3	4	2

DATA HASIL PENELITIAN SKALA KONFORMITAS

NO	NAMA	KELAS	JK	U	K1	K2	K3	K4	K5	K6	K7	K8	K9	K10	K11	K12
1	Ainina Faza	XI MIPA3	P	17	2	2	2	1	1	2	2	2	3	2	2	2
2	Tri Nur Aini	XI MIPA3	P	17	0	0	3	1	2	2	2	2	2	0	2	0
3	Nazwa Fildzah	XI MIPA3	P	17	3	1	2	1	3	2	3	2	1	3	3	2
4	Auliya Balqis	XI MIPA3	P	17	0	4	3	0	4	2	3	3	2	2	2	1
5	Latifa Novianti	XI MIPA3	P	17	0	1	2	1	2	2	2	2	2	2	3	1
6	Amalyaturrobibah	XI MIPA3	P	16	1	1	2	1	1	2	3	1	2	2	3	1
7	Zahra UC Ningrat	XI MIPA3	P	17	2	0	3	2	2	2	1	2	1	2	4	0
8	Rizka Amelia	XI MIPA3	P	16	0	0	2	1	2	1	2	2	0	2	2	1
9	Cita Berlian	XI MIPA3	P	16	0	0	3	0	0	3	2	0	1	0	3	2
10	Najwa Shavira	XI MIPA3	P	17	1	1	4	0	3	2	2	2	1	1	2	2

11	Adinda Rochmawati	XI MIPA3	P	17	1	0	4	2	1	2	1	1	1	1	0
12	Nidia Nashwa	XI MIPA3	P	17	2	2	2	1	2	1	3	2	2	1	2
13	Rini Anggraeni	XI MIPA3	P	16	2	2	2	2	1	2	2	2	2	2	1
14	Nadya Shafwah	XI MIPA3	P	17	1	2	3	2	3	2	1	3	2	1	2
15	Amanda Maritza	XI MIPA3	P	17	2	2	2	1	2	2	2	2	2	2	4
16	Ferial Sarah	XI MIPA3	P	17	2	1	3	1	3	3	2	2	2	1	1
17	Ailsa Nabilah	XI MIPA3	P	16	3	0	1	1	2	1	2	2	1	1	2
18	Amalia Sabrina	XI MIPA3	P	18	0	1	2	2	2	1	2	1	0	0	3
19	Cathliniyah Dewi	XI MIPA3	P	16	1	1	1	1	3	2	2	2	2	2	3
20	Widda Farah	XI MIPA3	P	17	2	0	2	0	3	3	2	2	1	2	3
21	Zhafirah Salsabila	XI MIPA3	P	16	1	1	3	1	3	3	2	3	3	2	2
22	Khanza Hanan	XI MIPA3	P	17	0	0	3	2	2	1	2	2	3	3	2
23	Aqilah	XI MIPA3	P	17	1	2	1	0	2	2	0	2	0	1	4
24	Novia Ainur	XI MIPA3	P	17	1	0	3	2	4	3	3	3	0	0	2
25	Berliana Mariska	XI MIPA3	P	16	1	0	2	0	1	2	0	2	0	2	2
26	Neila Dikhyatul	XI MIPA3	P	16	1	1	4	4	2	2	2	3	1	2	2
27	Cut Putri Cahaya	XI MIPA3	P	17	2	1	2	1	1	2	1	1	1	2	3
28	Najwa Nur Aziza	XI MIPA3	P	16	1	0	2	0	3	3	2	1	1	1	2
29	Najmi Tsabita	XI MIPA3	P	17	3	2	2	2	1	2	2	2	1	2	3
30	Sofia Qurrotul Aini	XI MIPA3	P	16	2	1	4	1	1	3	2	2	0	2	0
31	Istighfarin Jazila	XI KBC	P	16	2	1	2	2	3	2	2	1	2	2	3
32	Nasywa Nurul	XI KBC	P	17	1	1	3	1	1	3	0	3	2	1	3

33	Najwa Nafisah	XI KBC	P	15	1	1	2	1	1	2	3	2	1	1	2	1
34	Zakkiya F	XI MIPA2	P	16	1	1	3	0	3	3	0	3	2	2	4	1
35	Ririn	XI MIPA2	P	16	0	0	2	1	2	2	1	1	1	2	3	1
36	Aulia	XI MIPA2	P	16	1	1	2	2	3	2	2	1	1	2	2	0
37	Ainantika	XI MIPA2	P	17	1	0	1	1	2	1	2	1	0	2	2	1
38	Jevanei M	XI MIPA2	P	17	1	0	2	3	1	1	2	1	0	2	2	2
39	Medina Ulayya	XI MIPA2	P	17	0	1	2	2	2	2	1	1	1	1	3	1
40	Nizwa Shilha	XI MIPA2	P	16	0	0	1	1	1	0	2	1	1	1	2	1
41	Qonitah Rahmah	XI MIPA2	P	17	0	1	2	1	3	2	2	2	1	2	2	0
42	Jessy Putri	XI MIPA2	P	17	0	0	1	0	2	1	1	1	2	1	4	0
43	Alfirev	XI MIPA2	P	17	1	1	2	1	2	1	2	2	2	1	2	2
44	Asmara Sajak	XI MIPA2	P	17	2	0	3	0	0	0	0	0	1	3	2	0
45	Prima Permatasari	XI MIPA2	P	17	0	0	1	0	2	0	2	1	2	2	4	0
46	Nadya Yasmine	XI MIPA2	P	15	0	4	0	0	2	2	0	4	0	2	2	0
47	Afrina Kamilia	XI MIPA2	P	17	1	1	2	1	1	1	3	1	1	1	2	1
48	Deyyandra K	XI MIPA2	P	18	0	1	4	0	1	1	2	0	1	2	0	1
49	Tania Revasha	XI MIPA2	P	17	0	0	0	0	2	1	2	2	0	2	1	0
50	Ana Hasnah	XI MIPA2	P	17	0	0	1	1	1	1	2	1	1	2	3	1
51	Aisyah Bella	XI MIPA2	P	17	2	0	2	1	1	2	2	2	1	3	4	1
52	Sayyidah	XI MIPA2	P	17	2	2	3	3	2	2	3	1	2	3	1	1
53	Rega Adha	XI MIPA2	P	17	2	1	4	2	1	2	2	1	2	1	4	1
54	Naynay	XI MIPA2	P	18	0	1	2	2	1	1	1	2	2	1	2	1

55	Maulidya	XI MIPA2	P	18	2	2	3	3	3	3	1	2	1	1	2	1
56	Raisyahaya	XI MIPA2	P	17	0	0	0	0	3	2	1	0	0	2	1	0
57	Fadila Azhari	XI MIPA2	P	17	1	1	1	1	2	2	1	1	1	2	4	1
58	Fiorenza Azahra	XI MIPA2	P	17	2	2	3	0	3	2	2	2	1	1	3	1
59	Nia Novwita	XI MIPA2	P	16	0	0	2	2	1	2	0	4	3	2	2	1
60	Atria Ardiningrum	XI MIPA2	P	17	0	1	3	0	1	2	1	1	1	1	3	1
61	Aufelia Reva	XI MIPA2	P	18	1	2	3	2	3	2	2	2	1	1	3	2
62	Irbha Afirah	XI MIPA2	P	17	1	0	2	0	3	1	1	1	1	1	0	1
63	Joya Gustika	XI ICP 1	P	17	1	0	2	0	1	2	1	1	0	0	1	1
64	Alysha Fawwas D	XI ICP 1	P	17	2	1	1	1	2	2	1	2	1	0	2	0
65	Zalva Azzalia	XI ICP 1	P	17	4	0	0	0	2	0	2	1	1	1	1	0
66	Alexandria Nasywa	XI ICP 1	P	17	3	2	3	1	1	3	0	2	2	2	4	0
67	Salwa Al Kharamain	XI ICP 1	P	17	1	1	0	0	3	1	1	0	1	2	2	0
68	Hilyatul Aulia	XI ICP 1	P	17	2	2	1	0	4	2	1	2	0	2	4	1
69	Evelyn Adla	XI ICP 1	P	17	0	0	4	0	3	3	3	2	0	1	2	1
70	Jihan Nur Alifah	XI ICP 1	P	17	1	0	3	0	1	2	2	1	3	2	1	0
71	Nadiyahatul M	XI ICP 1	P	17	1	0	2	1	1	2	1	2	1	0	2	0
72	Annastasya A H	XI ICP 1	P	17	1	1	4	0	1	4	0	1	0	2	3	1
73	Naila Maulidah	XI ICP 1	P	17	1	2	2	1	2	2	3	2	2	1	2	2
74	Rajwa Nadia	XI ICP 1	P	17	0	1	2	0	1	3	1	2	1	0	2	0
75	Azra Sabitha	XI ICP 1	P	17	1	0	3	1	2	2	1	1	0	1	2	2
76	Azzahra Salsabila	XI ICP 1	P	17	0	0	0	1	1	2	1	3	3	0	0	0

77	Firdhiyah Rahmatul	XI ICP 1	P	17	0	0	2	0	3	2	3	2	1	1	2	2
78	Salma Al Kharamain	XI ICP 1	P	17	0	0	2	1	3	3	3	3	3	1	4	2
79	Qonita Hafidho	XI ICP 1	P	17	2	2	2	1	2	3	1	4	0	3	3	1
80	Indri Nuriyah Baiti	XI ICP 1	P	17	1	0	3	2	2	3	1	2	1	1	2	1
81	Leila Nur Amalia	XI ICP 1	P	17	0	3	2	2	2	1	1	1	1	2	3	1
82	Najwa Risma	XI ICP 1	P	17	2	0	2	2	1	2	0	1	0	0	2	0
83	Astri Dewi	XI ICP 1	P	16	1	2	2	1	2	2	2	2	1	1	2	2
84	Ciquita Pradinta	XI ICP 1	P	17	0	1	1	3	2	1	1	1	1	0	2	0
85	Mirza Nabila	XI ICP 1	P	17	2	0	2	0	0	2	2	0	2	4	3	0
86	Risalahtin Arina	XI ICP 1	P	17	1	1	2	1	1	1	1	1	1	2	1	1
87	Sarah Azzakiyyah	XI ICP 1	P	16	2	1	2	1	3	2	2	2	1	1	3	1
88	Alia Najwa	XI ICP 1	P	17	0	0	1	0	1	1	1	1	1	0	1	0
89	Mecca Maia	XI ICP 1	P	17	1	1	3	3	3	3	0	1	2	2	3	1
90	Kayla Tafuzami	XIIPS1	P	17	3	2	2	2	3	2	2	2	2	2	2	2
91	Siti Khodijah	XIIPS1	P	18	3	1	2	1	2	2	2	2	1	2	3	1
92	Egeiackerman	XIIPS1	P	16	0	3	4	2	3	2	1	2	0	1	2	0
93	Kitty	XIIPS1	P	17	1	1	3	3	1	2	2	2	1	0	2	0
94	KM	XIIPS1	P	16	1	0	2	1	2	1	2	2	1	1	3	0
95	Nira Narundhana	XIIPS1	P	18	1	1	3	2	2	2	2	2	3	1	4	1
96	Fatin	XIIPS1	P	17	1	1	2	2	2	2	2	1	2	2	2	1
97	Nezuko	XIIPS1	P	17	2	0	2	0	2	2	2	2	1	1	2	0
98	Azlia	XIIPS1	P	17	1	1	3	1	4	3	1	2	1	1	3	1

99	Anyelir Roskala	XIIPS1	P	17	1	1	4	1	4	4	3	2	2	1	3	1
100	Nadine Annabel	XIIPS1	P	17	0	0	2	0	0	0	0	0	0	0	4	1
101	Tika	XIIPS1	P	17	0	0	0	2	0	0	1	0	0	1	4	0
102	Alilatul Basyariah	XIIPS1	P	16	4	0	2	4	1	3	4	3	4	2	0	0
103	Clarinta Almas	XIIPS1	P	17	1	0	3	2	3	2	1	1	0	1	4	1
104	Caca	XIIPS1	P	17	1	2	3	2	2	2	2	3	1	3	2	1
105	Nabila	XIIPS1	P	17	1	0	2	1	1	2	1	3	1	3	4	0
106	Yeri	XIIPS1	P	17	1	1	2	1	1	2	2	2	3	3	2	2
107	Audie	XIIPS1	P	17	2	1	4	2	2	2	3	3	3	2	3	0
108	Starmoon	XIIPS1	P	17	0	0	3	0	1	2	1	2	1	2	4	2
109	Siti Aisyah Sirojudin	XIIPS3	P	16	1	2	2	2	2	2	2	2	2	1	2	2
110	Nur Laili Fauziah	XIIPS3	P	16	1	2	2	2	2	2	2	2	2	2	2	2
111	Elok Dinda Safira	XIIPS3	P	17	0	0	2	0	2	2	0	1	1	1	2	1
112	Thalita Bella	XIIPS3	P	17	0	0	1	1	4	3	3	2	2	1	4	1
113	Davina Wanda A	XIIPS3	P	18	0	1	1	1	1	1	1	1	1	2	4	2
114	Putri Puji Lestari	XIIPS3	P	18	1	0	2	1	1	2	1	2	1	3	4	0
115	El Shidta Khaerani	XIIPS3	P	17	1	2	2	2	2	2	1	1	1	2	1	1
116	Azzahra Ayu R	XIIPS3	P	17	2	1	3	2	3	2	2	2	1	1	2	2
117	Ulfyah Ulinnuha	XIIPS3	P	16	1	0	0	0	3	2	2	3	1	2	0	0
118	Safitri Rahma	XIIPS3	P	17	2	2	2	2	1	1	2	2	2	1	2	1
119	Safira Balqis	XIIPS3	P	17	2	1	2	2	4	2	3	1	1	2	2	1
120	Nola Shinta Dewy	XIIPS3	P	17	1	0	2	0	3	2	1	1	1	2	2	1

121	Safira Fatimatus	XIIPS3	P	17	0	1	1	2	1	2	1	1	1	1	3	1
122	Neyra Amelia	XIIPS3	P	17	3	1	3	2	3	3	2	2	3	2	3	0
123	Azzahra Firdausy	XIIPS3	P	16	2	1	3	1	2	2	2	2	2	2	3	1
124	Mutiara Nursyifa	XIIPS3	P	17	1	0	2	1	2	1	1	2	2	3	4	0
125	Dhea Mudawamatul	XIIPS3	P	17	2	2	3	1	2	2	2	2	1	2	3	1
126	Dinda Nur Hamidah	XIIPS3	P	17	2	1	3	1	2	2	0	3	0	2	2	0
127	Kesya Nurul Isnaini	XIIPS3	P	17	1	2	2	2	1	2	2	2	2	2	2	0
128	Moktika Reswara	XIIPS3	P	16	3	1	2	2	3	3	2	2	2	2	3	0
129	Annisa Dwinanda	XIIPS3	P	17	2	1	3	1	2	3	1	2	1	3	2	1
130	Alif Rufaidah	XIIPS3	P	16	2	1	3	1	3	3	1	2	1	3	3	1
131	Siti Zubaidah	XIIPS3	P	17	1	2	3	1	2	2	2	1	2	1	1	2
132	Khalisa Azalia D B	XIIPS3	P	16	1	1	3	0	1	1	2	1	1	2	2	1
133	Achmad Alivio	XIIPS4	L	17	1	0	2	2	3	2	2	3	0	3	2	0
134	Edward Ghulam	XIIPS4	L	17	4	1	2	2	1	2	2	2	2	1	3	1
135	Muhammad Bahy	XIIPS4	L	16	0	0	3	0	4	4	0	0	1	4	4	0
136	Dhiyaan Firdaus	XIIPS4	L	17	0	0	3	1	3	2	2	2	1	3	2	1
137	Muhammad Alby	XIIPS4	L	17	1	0	1	1	3	2	1	3	2	1	2	0
138	Rizal Febrianto	XIIPS4	L	18	0	0	2	1	4	2	2	2	0	2	1	0
139	Sultan Fadel	XIIPS4	L	17	3	1	2	2	3	3	2	2	2	2	3	0
140	Muhammad Faiqul	XIIPS4	L	17	3	2	1	2	3	2	1	1	2	1	2	3
141	Farrel Dimas	XIIPS4	L	17	1	1	2	1	2	1	1	1	1	2	2	1
142	M. Wildan Maulana	XIIPS4	L	17	2	2	3	2	3	3	3	3	2	1	2	1

143	Jalaluddin M	XIIPS4	L	17	1	0	2	0	2	2	3	2	0	2	4	2
144	Ibnu Arobi	XIIPS4	L	16	4	0	4	0	3	3	1	3	2	1	1	0
145	M. Rafi Imadudin	XIIPS4	L	18	3	1	3	2	1	2	1	3	1	2	2	1
146	Varrel Nolan	XIIPS4	L	16	0	1	2	2	2	3	3	1	0	2	4	1
147	M. Hasanuddin	XIIPS4	L	17	2	1	2	2	2	2	1	3	1	3	3	1
148	M. Zein Chilmi	XIIPS4	L	18	1	1	4	0	3	4	0	4	0	4	3	1
149	Aan	XIIPS4	L	18	1	0	3	2	1	3	1	4	2	1	2	1
150	Ivan Agi	XI MIPA4	L	17	1	0	1	0	3	2	0	1	0	2	4	0
151	Ali Kurniawan	XI MIPA4	L	17	2	1	2	1	2	2	1	2	2	1	3	2
152	Roufil Pratama	XI MIPA4	L	17	2	1	3	1	3	3	1	1	1	2	4	0
153	M. Yudhistira S	XI MIPA4	L	17	1	0	3	1	1	2	2	2	2	2	2	1
154	Rafa Rahmansyah	XI MIPA4	L	16	2	0	2	0	3	1	0	1	0	0	2	0
155	Ahmad Faehir Farel	XI MIPA4	L	17	1	1	2	0	2	2	0	2	0	2	3	0
156	Nabil Nazhif	XI MIPA4	L	17	2	2	2	2	2	2	1	2	1	2	3	0
157	Rio	XI MIPA4	L	17	0	0	1	3	2	4	0	4	1	3	4	0
158	M. Yusuf D	XI MIPA4	L	17	2	0	4	2	2	2	0	2	0	3	4	0
159	Najwan Thoriq	XI MIPA4	L	17	2	1	3	1	3	3	0	4	1	2	3	2
160	Putra	XI MIPA4	L	17	1	1	3	2	3	2	1	2	1	2	1	0
161	HA	XI MIPA4	L	17	1	0	3	0	1	0	0	1	0	1	4	0
162	M. Adelard Ikbaar	XI MIPA4	L	17	0	0	2	0	0	2	2	1	0	2	2	0
163	Anm	XI MIPA4	L	17	1	1	2	0	2	2	2	2	1	2	3	1
164	Ananda Zain	XI MIPA4	L	17	2	2	3	2	3	2	1	2	1	2	3	1

165	Fiko Naufal	XIMIPA7	L	17	2	0	2	2	3	2	1	2	1	2	2	0
166	Fahis Dwi	XIMIPA7	L	17	1	1	3	0	1	2	2	1	2	2	3	1
167	M. Afzaal	XIMIPA7	L	17	1	1	3	2	1	2	1	3	1	1	3	1
168	Nauval Syauqi	XIMIPA7	L	17	2	1	2	2	3	3	1	2	3	2	1	1
169	Andre Assafa	XIMIPA7	L	18	1	1	3	1	2	2	2	2	2	1	2	1
170	M. Yani	XIMIPA7	L	17	1	0	4	0	2	4	0	1	0	1	1	0
171	M. Fadhil Yahya	XIMIPA7	L	17	2	0	3	0	3	2	1	3	1	1	3	1
172	Ahmad Rofi'u D	XIMIPA7	L	17	0	0	4	0	2	2	1	1	0	2	2	0
173	Lintang Isa M	XIMIPA7	L	17	2	1	3	0	1	3	2	3	0	0	4	0
174	Haidar Fayyadh	XIMIPA7	L	17	1	1	3	1	1	2	1	2	1	1	2	1
175	Farrel Firzian	XIMIPA7	L	17	1	1	2	1	2	2	1	1	1	2	3	0
176	Stanly Wahyu	XIMIPA7	L	17	0	1	4	2	3	2	2	2	1	0	4	0
177	M. Hafidz Fuadil	XIMIPA7	L	17	0	2	3	1	4	2	2	3	1	1	2	1
178	Ararya Zeva	XIMIPA7	L	17	0	0	2	1	1	2	2	1	1	1	1	1
179	Achmad Fajar	XIMIPA7	L	17	0	0	3	1	4	2	1	0	0	2	0	0
180	Danias Hilman	XIMIPA7	L	16	0	0	2	0	2	2	1	3	3	3	2	0
181	M. Tafazzul Zafir	XIMIPA7	L	17	0	0	3	3	4	3	1	3	0	2	3	0
182	M. Farel Aryan	XIMIPA7	L	16	0	1	4	1	1	1	1	0	0	0	1	1
183	Abdillah Kusuma	XIMIPA7	L	17	2	2	3	1	3	2	2	2	2	2	3	2
184	Bima Nur Achmad	XIMIPA6	L	18	4	0	4	1	2	2	1	2	0	2	3	1
185	Muhammad Rafli R	XIMIPA6	L	17	0	0	4	0	0	1	0	2	1	2	3	0
186	M. Dwi Syahputra	XIMIPA6	L	17	4	0	4	1	4	3	0	2	1	2	3	1

187	Rizqy Febrian	XIMIPA6	L	17	1	2	2	0	0	1	1	2	2	0	2	0
188	M. Fajrul Falah	XIMIPA6	L	16	0	0	2	0	1	1	0	0	0	0	0	0
189	Satryo Pratama T	XIMIPA6	L	17	1	1	3	0	3	1	1	2	1	3	4	0
190	Khaleed	XIMIPA6	L	17	1	0	3	1	2	3	2	2	1	2	4	1
191	Zulfikar Ramzy	XIMIPA6	L	17	1	1	3	0	0	1	1	2	1	1	0	0
192	M. Faizal Daud	XIMIPA6	L	17	1	1	1	2	1	1	2	1	1	2	3	1
193	M. Difaa Ihlasulamal	XIMIPA6	L	17	1	1	3	2	3	2	1	2	1	2	2	0
194	M. Yusuf R	XIMIPA6	L	17	1	0	2	2	3	2	2	2	1	1	4	1
195	M. Rafly Adly	XIMIPA6	L	17	1	1	4	2	3	2	2	1	2	3	2	1
196	M. Iqbal Alfarizi	XIMIPA6	L	17	2	1	2	2	2	1	2	4	3	1	4	0
197	Fawwaz Azri	XIMIPA6	L	17	0	0	3	2	2	2	1	4	1	2	2	0
198	Ach Nabil Hilmi	XIMIPA6	L	17	0	1	2	2	1	0	2	1	1	2	4	2
199	M. A Rofi'us Su'ud	XIMIPA6	L	16	0	0	2	1	2	3	0	2	3	1	4	0
200	M. Aqil Mutawally	XIMIPA6	L	17	1	0	2	1	2	2	1	2	0	2	1	0

Lampiran 8. Uji Asumsi

A. Uji Normalitas

Case Processing Summary

	Cases					
	Valid		Missing		Total	
	N	Percent	N	Percent	N	Percent
PENGAMBILAN KEPUTUSAN KARIR	200	100.0%	0	0.0%	200	100.0%

Descriptives

		Statistic	Std. Error	
PENGAMBILAN KEPUTUSAN KARIR	Mean	78.84	.846	
	95% Confidence Interval for Mean	Lower Bound	77.17	
		Upper Bound	80.50	
	5% Trimmed Mean	78.95		
	Median	78.00		
	Variance	143.033		
	Std. Deviation	11.960		
	Minimum	45		
	Maximum	105		
	Range	60		
	Interquartile Range	17		
	Skewness	-.076	.172	
	Kurtosis	-.403	.342	

Tests of Normality

	Kolmogorov-Smirnov ^a			Shapiro-Wilk		
	Statistic	df	Sig.	Statistic	df	Sig.
PENGAMBILAN KEPUTUSAN KARIR	.060	200	.072	.992	200	.302

a. Lilliefors Significance Correction

PENGAMBILAN KEPUTUSAN KARIR

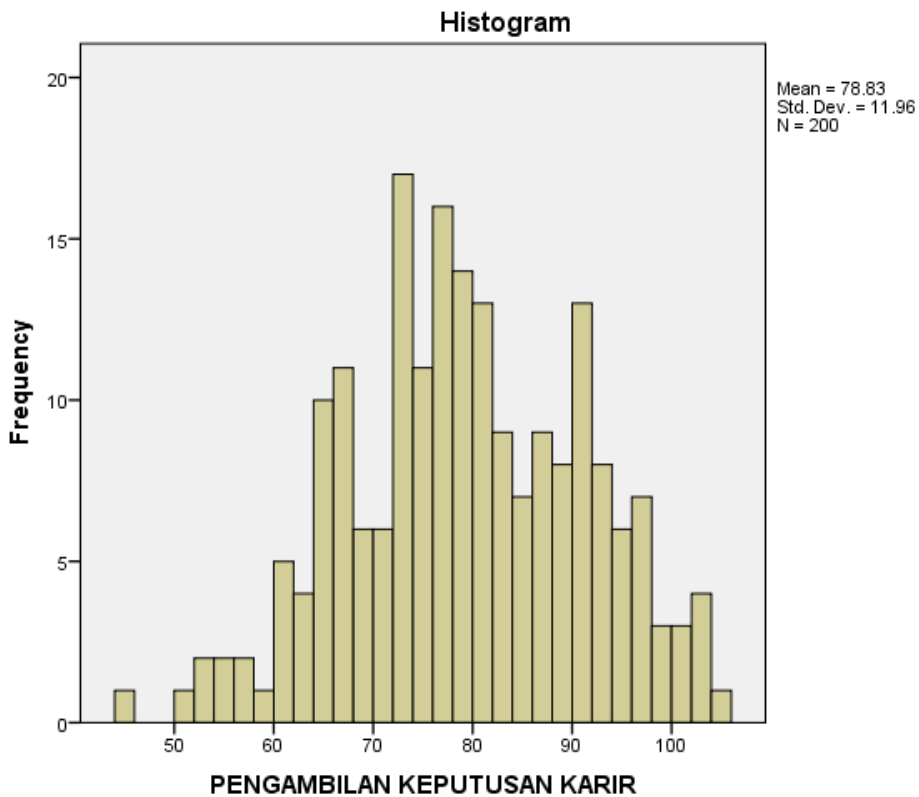

PENGAMBILAN KEPUTUSAN KARIR Stem-and-Leaf Plot

Frequency Stem & Leaf

```

1.00 Extremes  (= <45)
4.00  5 . 0334
4.00  5 . 5679
14.00  6 . 00111233344444
22.00  6 . 5555566667777777888999
27.00  7 . 0001112222222233333334444
37.00  7 . 555555666666777777778888888999999
25.00  8 . 0000000111111222333333444
21.00  8 . 555566666777788888899
23.00  9 . 00111111111112222223344
14.00  9 . 55556667777889
 7.00 10 . 0012333
 1.00 10 . 5
    
```

Stem width: 10
 Each leaf: 1 case(s)

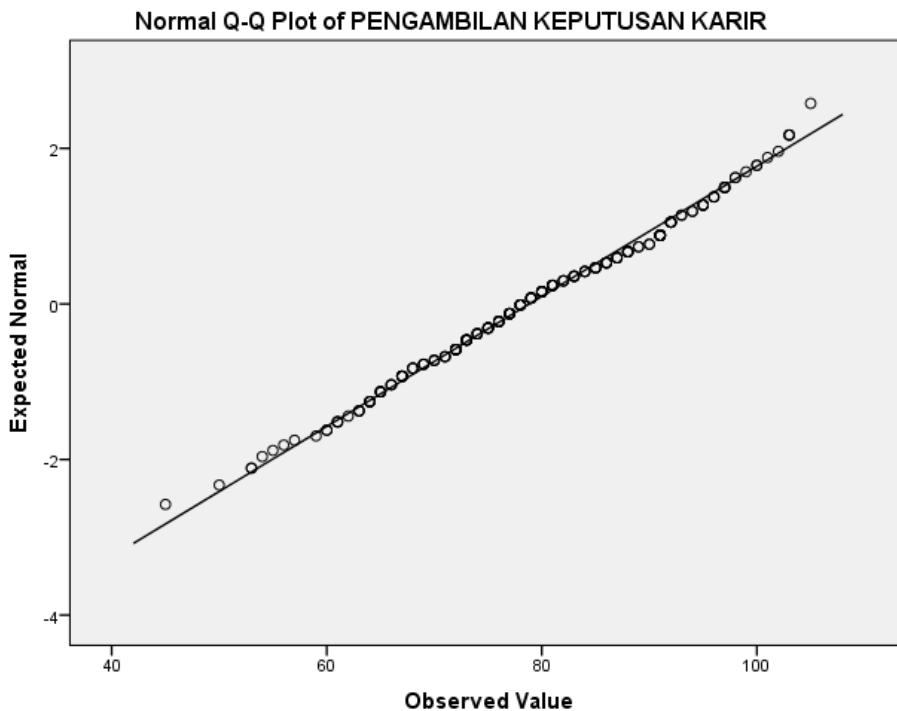

Detrended Normal Q-Q Plot of PENGAMBILAN KEPUTUSAN KARIR

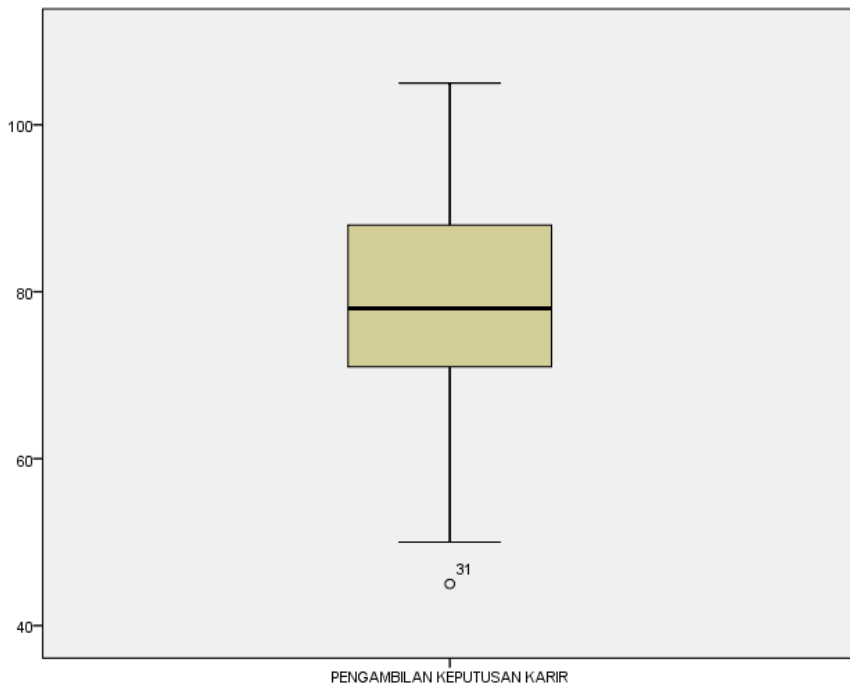
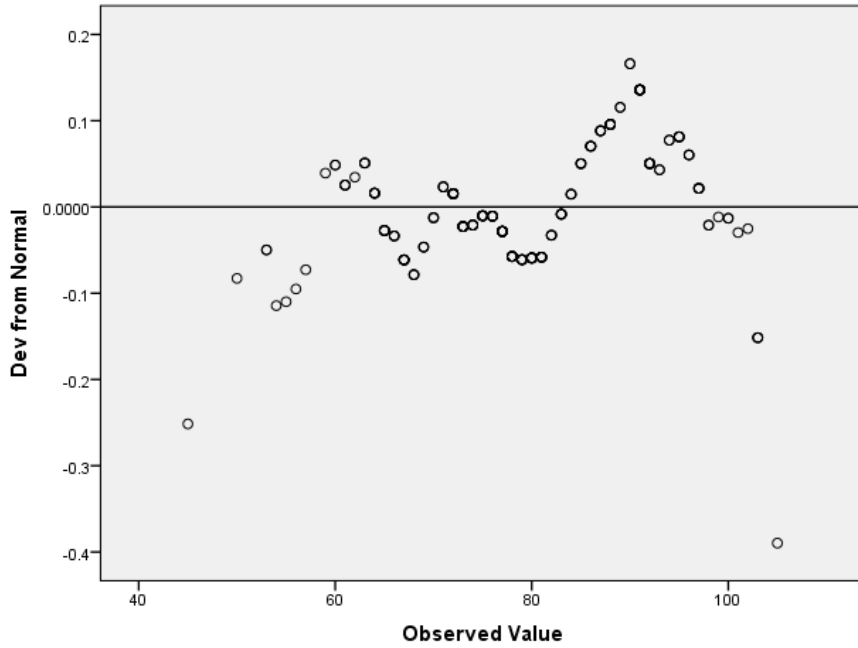

B. UJI LINEARITAS

Means

Case Processing Summary

	Cases					
	Included		Excluded		Total	
	N	Percent	N	Percent	N	Percent
PENGAMBILAN KEPUTUSAN KARIR * DETERMINASI DIRI	200	100.0%	0	0.0%	200	100.0%
PENGAMBILAN KEPUTUSAN KARIR * KONFORMITAS	200	100.0%	0	0.0%	200	100.0%

PENGAMBILAN KEPUTUSAN KARIR * DETERMINASI DIRI

Report

PENGAMBILAN KEPUTUSAN KARIR

DETERMINASI DIRI	Mean	N	Std. Deviation
17	66.00	1	.
18	50.00	1	.
19	75.00	1	.
20	63.00	1	.
21	67.67	3	9.713
22	70.33	3	12.662
23	62.00	4	15.449
24	71.80	5	10.159
25	76.00	6	11.967
26	69.25	4	11.815
27	70.38	8	12.247
28	68.00	5	5.244
29	68.78	9	9.378
30	72.00	8	7.010
31	80.20	10	10.042
32	76.45	11	8.710
33	75.64	11	10.865
34	82.00	11	7.912
35	76.33	15	9.332
36	82.88	8	5.718
37	80.80	15	9.623
38	79.90	10	8.749
39	85.17	6	11.197
40	84.00	3	16.823
41	88.63	8	8.749

42	93.43	7	5.884
43	86.30	10	9.202
44	93.67	3	17.098
45	95.33	3	4.509
46	88.00	1	.
47	88.50	4	8.737

ANOVA Table

			Sum of Squares	df	Mean Square	F	Sig.
(Combined)			12824.004	32	400.750	4.279	.000
Pengambilan Keputusan Karir * Determinasi Diri	Between Groups	Linearity	10351.079	1	10351.079	110.529	.000
		Deviation from Linearity	2472.925	31	79.772	.852	.693
	Within Groups		15639.551	167	93.650		
Total			28463.555	199			

Measures of Association

	R	R Squared	Eta	Eta Squared
PENGAMBILAN KEPUTUSAN KARIR * DETERMINASI DIRI	.603	.364	.671	.451

PENGAMBILAN KEPUTUSAN KARIR * KONFORMITAS

Report

PENGAMBILAN KEPUTUSAN KARIR

KONFORMITAS	Mean	N	Std. Deviation
4	77.00	1	.
7	87.50	2	21.920
8	91.00	1	.
9	73.00	1	.
10	83.00	2	19.799
11	74.13	8	9.538
12	84.80	5	9.985
13	83.33	9	15.075
14	82.18	11	14.716
15	80.57	7	9.572
16	80.75	16	10.201
17	77.13	8	9.949
18	76.86	14	10.996
19	80.47	17	6.549
20	79.24	17	13.165
21	78.31	16	11.870
22	78.79	19	14.215
23	79.12	17	14.443

24	72.27	11	13.335
25	78.63	8	8.927
26	64.00	4	8.206
27	79.17	6	10.128
Total	78.84	200	11.960

ANOVA Table

			Sum of Squares	df	Mean Square	F	Sig.
(Combined)			2597.896	21	123.709	.851	.654
Pengambilan Keputusan Karir * Konformitas	Between Groups	Linearity	544.339	1	544.339	3.746	.055
		Deviation from Linearity	2053.557	20	102.678	.707	.816
	Within Groups		25865.659	178	145.313		
Total			28463.555	199			

Measures of Association

	R	R Squared	Eta	Eta Squared
PENGAMBILAN KEPUTUSAN KARIR * KONFORMITAS	-.138	.019	.302	.091

C. UJI MULTIKOLINIERITAS

Regression

Variables Entered/Removed^a

Model	Variables Entered	Variables Removed	Method
1	KONFORMITAS, DETERMINASI DIRI ^b		Enter

a. Dependent Variable: PENGAMBILAN KEPUTUSAN KARIR

b. All requested variables entered.

Coefficients^a

Model		Collinearity Statistics	
		Tolerance	VIF
1	Determinasi Diri	.967	1.034
	Konformitas	.967	1.034

a. Dependent Variable: Pengambilan Keputusan Karir

Collinearity Diagnostics^a

Model	Dimension	Eigenvalue	Condition Index	Variance Proportions		
				(Constant)	Determinasi Diri	Konformitas
1	1	2.931	1.000	.00	.00	.01
	2	.057	7.190	.00	.28	.54
	3	.013	15.149	.99	.71	.45

a. Dependent Variable: Pengambilan Keputusan Karir

D. UJI HETEROSKEDASTISITAS**Residuals Statistics^a**

	Minimum	Maximum	Mean	Std. Deviation	N
Predicted Value	60.83	94.75	78.83	7.221	200
Residual	-21.901	28.631	.000	9.534	200
Std. Predicted Value	-2.493	2.204	.000	1.000	200
Std. Residual	-2.286	2.988	.000	.995	200

a. Dependent Variable: Pengambilan Keputusan Karir

Correlations

		Determinasi Diri	Konformitas	ABS_RES
Determinasi Diri	Correlation Coefficient	1.000	-.181*	-.079
	Sig. (2-tailed)	.	.010	.267
	N	200	200	200
Spearman's rho	Correlation Coefficient	-.181*	1.000	.070
	Sig. (2-tailed)	.010	.	.326
	N	200	200	200
ABS_RES	Correlation Coefficient	-.079	.070	1.000
	Sig. (2-tailed)	.267	.326	.
	N	200	200	200

*. Correlation is significant at the 0.05 level (2-tailed).

Lampiran 9. Hasil Analisa Data

Regression

Descriptive Statistics

	Mean	Std. Deviation	N
Pengambilan Keputusan Karir	78.84	11.960	200
Determinasi Diri	34.11	6.888	200
Konformitas	18.81	4.601	200

Correlations

		Pengambilan Keputusan Karir	Determinasi Diri	Konformitas
Pearson Correlation	Pengambilan Keputusan Karir	1.000	.603	-.138
	Determinasi Diri	.603	1.000	-.180
	Konformitas	-.138	-.180	1.000
Sig. (1-tailed)	Pengambilan Keputusan Karir	.	.000	.025
	Determinasi Diri	.000	.	.005
	Konformitas	.025	.005	.
N	Pengambilan Keputusan Karir	200	200	200
	Determinasi Diri	200	200	200
	Konformitas	200	200	200

Variables Entered/Removed^a

Model	Variables Entered	Variables Removed	Method
1	Konformitas, Determinasi Diri ^b	.	Enter

a. Dependent Variable: Pengambilan Keputusan Karir

b. All requested variables entered.

Model Summary^b

Model	R	R Square	Adjusted R Square	Std. Error of the Estimate	Durbin-Watson
1	.604 ^a	.365	.358	9.582	1.665

a. Predictors: (Constant), Konformitas, Determinasi Diri

b. Dependent Variable: Pengambilan Keputusan Karir

ANOVA^a

Model		Sum of Squares	df	Mean Square	F	Sig.
1	Regression	10376.663	2	5188.332	56.511	.000 ^b
	Residual	18086.892	197	91.812		
	Total	28463.555	199			

a. Dependent Variable: Pengambilan Keputusan Karir

b. Predictors: (Constant), Konformitas, Determinasi Diri

Charts

Normal P-P Plot of Regression Standardized Residual

Dependent Variable: Pengambilan Keputusan Karir

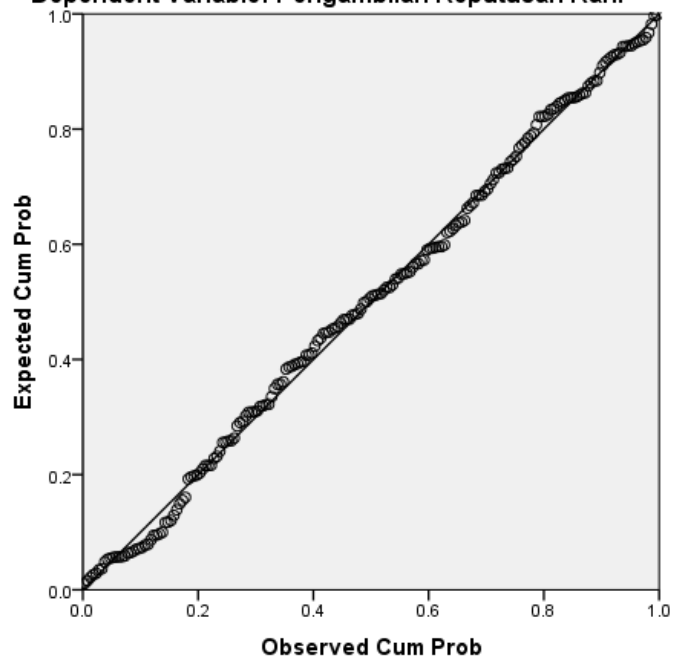

Coefficients^a

Model	Unstandardized Coefficients		Standardized Coefficients	t	Sig.
	B	Std. Error	Beta		
1 (Constant)	44.939	4.858		9.251	.000
Determinasi Diri	1.038	.100	.598	10.349	.000
Konformitas	-.079	.150	-.030	-.528	.598

Coefficients^a

Model	Correlations		
	Zero-order	Partial	Part
1 (Constant)			
Determinasi Diri	.603	.593	.588
Konformitas	-.138	-.038	-.030

a. Dependent Variable: Pengambilan Keputusan Karir

Residuals Statistics^a

	Minimum	Maximum	Mean	Std. Deviation	N
Predicted Value	60.83	94.75	78.83	7.221	200
Residual	-21.901	28.631	.000	9.534	200
Std. Predicted Value	-2.493	2.204	.000	1.000	200
Std. Residual	-2.286	2.988	.000	.995	200

a. Dependent Variable: Pengambilan Keputusan Karir

Lampiran 10. Foto Dokumentasi



