

## LAMPIRAN

### Lampiran 1. Kuesioner

#### KUISIONER PENELITIAN

---

### PENGARUH MODAL KERJA DAN JAM KERJA TERHADAP PENDAPATAN PEDAGANG PAKAIAN DI PASAR MAKAM SUNAN AMPEL SURABAYA



No. Kuisisioner :

Hari/Tanggal Observasi :

Lokasi :

Saya Nadhif Tafakur (1231800077), mahasiswa dari jurusan Ekonomi Pembangunan Fakultas Ekonomi dan Bisnis Universitas 17 Agustus 1945 Surabaya. Sedang melakukan penelitian dengan menggunakan kuisisioner/angket tentang “PENGARUH MODAL KERJA DAN JAM KERJA TERHADAP

PENDAPATAN PEDAGANG PAKAIAN DI PASAR MAKAM SUNAN AMPEL SURABAYA”. Mengingat pentingnya data untuk tercapainya penelitian ini, saya mengharapkan kepada responden untuk dapat mengisi kuisisioner penelitian dengan menjawab pertanyaan-pertanyaan sesuai dengan keadaan yang sebenarnya. Jawaban yang responden berikan hanya digunakan untuk penelitian dan dijamin kerahasiaannya. Atas kesediaan waktu yang responden luangkan dalam mengisi kuisisioner ini, saya ucapkan terimakasih.

### **Data Responden/ Pemilik Usaha**

Nama :

Usia :

Jenis Kelamin :

Pendidikan Terakhir :

Nama Toko :

### **Modal**

1. Berapakah modal kerja yang di perlukan untuk membeli barang dagangan perbulan?

Jawab:

2. Apakah modal kerja yang digunakan menggunakan modal pribadi (tidak meminjam pada bank atau Lembaga tertentu?)

Jawab:

**Jam Kerja**

1. Berapakah jam kerja dalam satu bulan yang di perlukan untuk berdagang ?  
Jawab:
2. Apakah perlu menambah jam kerja dalam satu bulan agar pendapatan semakin bertambah?  
Jawab:

**Pendapatan**

1. Berapakah pendapatan bersih yang di terima perbulan?  
Jawab:

**Lampiran 2. Kartu Bimbingan Skripsi**



UNIVERSITAS 17 AGUSTUS 1945 (UNTAG) SURABAYA  
**FAKULTAS EKONOMI DAN BISNIS**  
 Kampus: Jl. Semolowaru 45 Surabaya 60118, Telp (031) 5925289, E-mail: [info@untag-sb.ac.id](mailto:info@untag-sb.ac.id)



SEMESTER  
 Gasal / ~~Genap~~  
2022 / 2023

**KARTU BIMBINGAN SKRIPSI**

Nama Mahasiswa / NBI: Nadhif Tafakur / 1231800077

Nama Pembimbing : Joko Priyono SE., MM.

Judul Skripsi : Pengaruh Modal dan Lam Kerja Terhadap Pendapatan Pedagang Pasar Di Makam Sunan Ampel Surabaya

Mulai Program Skripsi : Semester ..... Thn. Ak ..... Selesai Bimbingan Tanggal .....

No.	HARI / TANGGAL	KONSENTRASI		PARAF
		BAB / HAL	KETERANGAN REVISI	
1	28/9 22	proposol	Sumber bacaan, masalah, & sumber bacaan	l
2	4/10 22	proposol	ree. sumber & penulisan	l
3	26/10 22	proposol	Definisi variabel & metode	l
4	29/10 22	proposol	ree bab I, II, & III	l
5	31/10 22	proposol	Siap seminar proposol	l
6	15/12 22	bab IV & V	Revisi tabel & jelas	l
7	3/1 23	bab IV	Revisi deskripsi tabel / gambar	l
8	4/1 23	bab IV & V	Tabel & numbering siap uji skripsi	l

Perpanjangan I \_\_\_\_\_

Semester : \_\_\_\_\_

Th. Ak : \_\_\_\_\_

Paraf Kajor : \_\_\_\_\_

Surabaya, 4 - 13 - 2022

Joko Priyono  
 ( Nama dan tanda tangan Pembimbing )

### Lampiran 3. Surat Izin Penelitian

	<b>YAYASAN PERGURUAN 17 AGUSTUS 1945 SURABAYA</b>	
	<b>UNIVERSITAS 17 AGUSTUS 1945 (UNTAG) SURABAYA</b>	
	<b>FAKULTAS EKONOMI DAN BISNIS</b>	
	PROGRAM STUDI MANAJEMEN (S1) PROGRAM STUDI AKUNTANSI (S1) PROGRAM STUDI EKONOMI PEMBANGUNAN (S1) PROGRAM STUDI MAGISTER MANAJEMEN (S2) PROGRAM STUDI DOKTOR ILMU EKONOMI (S3)	TERAKREDITASI TERAKREDITASI TERAKREDITASI TERAKREDITASI TERAKREDITASI
	Kampus: Jl. Semolowaru 45 Surabaya 60118, Telp (031) 5931800 Ext 140 , 141, E-mail <a href="mailto:feb@untag-sb.ac.id">feb@untag-sb.ac.id</a>	

---

Nomor : 2966/K/FEB/X /2022  
 Lampiran : -  
 Perihal : **Permohonan Ijin Untuk Mengadakan Penelitian**

Kepada : Yth. Bapak/Ibu Pedagang di Pasar Sunan Ampel Surabaya  
 Jl. Ampel Masjid Kec. Semampir Surabaya

**Dengan hormat,**  
 Sebagai salah satu persyaratan untuk menyelesaikan studi pada Program Strata 1, maka mahasiswa diwajibkan untuk menyusun dan mempertahankan skripsi sebagai hasil penerapan pelajaran teori serta praktek yang diperoleh berdasarkan penelitian. Sehubungan dengan hal tersebut, maka dengan ini kami mohon perkenan Bapak / Ibu untuk memberikan ijin kepada mahasiswa

Nama : NADHIF TAFAKUR  
 N. P. M : 1231800077  
 Fakultas / Program Studi : Ekonomi dan Bisnis / Pembangunan  
 Alamat : Setro Baru Utara 4/94 Surabaya  
 Telp /HP. 082131432827

Guna melakukan penelitian pada :  
**PEDAGANG DI PASAR SUNAN AMPEL SURABAYA**  
 untuk memperoleh data sesuai dengan Skripsi yang sedang disusunnya dengan judul  
**"PENGARUH MODAL DAN JAM KERJA TERHADAP PENDAPATAN PEDAGANG PASAR DI MAKAM SUNAN AMPEL SURABAYA"**

Demikian permohonan kami, atas perhatiannya kami sampaikan terima kasih.

Surabaya, 11 Oktober 2022

  
 Dekan  
 Universitas 17 Agustus 1945 Surabaya  
**Dr. Slamet Riyadi, MSi., Ak. CA**  
 NPP. 20220.93.0319

**Lampiran 4. Surat Balasan Penelitian**

**PEMERINTAH AMPEL KECAMATAN  
SEMAMPIR  
KOTA SURABAYA**

---

**SURAT KETERANGAN**

Saya yang bertanda tangan di bawah ini adalah Kepala Desa Ampel, Kecamatan Semampir Kota Surabaya, Menerangkan bahwa mahasiswa Prodi Ekonomi Pembangunan Fakultas Ekonomi dan Bisnis Universitas 17 Agustus 1945 Surabaya :

Nama : Nadhif Tafakur  
NBI : 1231800077  
Jurusan : Ekonomi dan Bisnis  
Program Studi : Ekonomi Pembangunan

Benar-benar melakukan penelitian pada bulan Oktober - Desember 2022 di Pasar Sunan Ampel Surabaya untuk menyusun skripsi yang berjudul "PENGARUH MODAL KERJA DAN JAM KERJA TERHADAP PENDAPATAN PEDAGANG PASAR DI MAKAM SUNAN AMPEL SURABAYA"

Demikian surat keterangan dibuat, agar dapat di pergunakan sebagaimana mestinya

Ampel, 22 November 2022

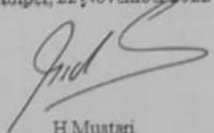
  
H Mustari

### Lampiran 5. Tabulasi Data

No	Nama	Usia	Jenis Kelamin	Tingkat Pendidikan	Modal Kerja (Rp)	Jam Kerja	Pendapatan
1	Abidin	27	L	SMA	2.500.000	240 jam	5.000.000
2	Zaenal	40	L	SMA	3.500.000	360 jam	7.000.000
3	Abdul	52	L	SMP	2.000.000	240 jam	3.000.000
4	Ida	33	P	SMA	2.000.000	300 jam	4.000.000
5	Achmad	30	L	SMA	4.500.000	360 jam	6.000.000
6	Julaiha	22	P	SMA	5.000.000	360 jam	6.500.000
7	Irma	27	P	SMA	4.000.000	240 jam	8.500.000
8	Santoso	31	L	SMA	6.000.000	360 jam	9.000.000
9	Joko	30	L	SD	9.000.000	360 jam	12.500.000
10	Fathor	25	L	SMA	7.000.000	360 jam	8.000.000
11	Saipul	28	L	SMA	4.500.000	240 jam	6.000.000
12	Fadil	29	L	SMA	6.000.000	360 jam	8.500.000
13	Riza	26	L	SARJANA	10.000.000	360 jam	14.000.000
14	Retno	27	P	SARJANA	8.500.000	360 jam	10.000.000
15	Ira	34	P	SMP	3.000.000	240 jam	4.000.000
16	Liya	26	P	SARJANA	6.000.000	240 jam	7.000.000

17	Zulfi	31	L	SD	5.000.000	720 jam	6.500.000
18	Dimas	27	L	SMP	2.500.000	360 jam	3.000.000
19	Siti	24	P	SMA	4.500.000	300 jam	8.000.000
20	Nuriyah	22	P	SMA	2.500.000	360 jam	2.000.000
21	Rahayu	28	P	SMP	4.000.000	240 jam	5.000.000
22	Ningsih	41	P	SMP	10.000.000	360 jam	8.000.000
23	Roni	33	L	SMA	7.500.000	360 jam	5.000.000
24	Paiman	36	L	SMA	5.000.000	360 jam	2.000.000
25	Mariati	56	P	SD	4.500.000	300 jam	1.500.000
26	Taryono	49	L	SD	8.000.000	720 jam	4.000.000
27	Sutoyo	55	L	SMP	6.500.000	360 jam	5.000.000
28	Yanuar	27	L	SMA	4.000.000	360 jam	1.500.000
29	Sahlan	27	L	SMA	5.000.000	300 jam	3.000.000
30	Arum	24	P	SMA	7.000.000	360 jam	2.500.000
31	Rianti	23	P	SMA	6.000.000	360 jam	3.500.000
32	Tomo	35	L	SMA	8.500.000	720 jam	4.000.000
33	Masdariyah	61	P	SMP	4.000.000	360 jam	1.500.000
34	Slamet	41	L	SMP	5.500.000	360 jam	4.000.000



35	Arif	28	L	SMA	3.500.000	360 jam	2.000.000
36	Safira	24	P	SARJANA	9.000.000	300 jam	6.500.000
37	Maryam	58	P	SD	2.000.000	240 jam	3.500.000
38	Samsul	24	L	SMA	9.000.000	360 jam	12.000.000
39	Kholiq	35	L	SMA	7.000.000	360 jam	8.500.000
40	Sulaiman	40	L	SMA	4.000.000	300 jam	8.000.000
41	Tika	37	P	SMP	8.500.000	360 jam	10.000.000
42	Zulfikar	32	L	SMA	9.000.000	360 jam	10.000.000
43	Ika	29	P	SMA	7.500.000	720 jam	9.000.000
44	Marwah	42	P	SMA	6.000.000	360 jam	7.500.000
45	Rohma	33	P	SMA	5.500.000	720 jam	8.500.000
46	Zaenal	26	L	SMA	7.500.000	720 jam	10.000.000
47	Ida	32	P	SMA	8.000.000	360 jam	10.000.000
48	Mayang	45	P	SD	9.000.000	300 jam	11.500.000
49	Maftuh	49	L	SMP	8.000.000	240 jam	8.500.000
50	Andi	33	L	SMA	7.500.000	300 jam	8.000.000
51	Hikam	34	L	SMA	6.000.000	240 jam	8.500.000
52	Candra	28	L	SMA	5.000.000	240 jam	7.000.000

53	Dini	30	P	SMA	10.000.000	360 jam	14.000.000
54	Cholis	31	L	SMA	6.500.000	360 jam	9.500.000
55	Mahzuma	29	P	SMA	7.000.000	360 jam	9.000.000
56	Kholilah	37	P	SMA	5.500.000	240 jam	8.000.000

### Lampiran 6. Regresi Linier Berganda

**Coefficients<sup>a</sup>**

Model	Unstandardized Coefficients		Standardized Coefficients	t	Sig.
	B	Std. Error	Beta		
1 (Constant)	1.056	.992		1.065	.292
Modal_Kerja	.959	.155	.691	6.184	.000
Jam_Kerja	-.297	.223	-.149	-1.333	.188

a. Dependent Variable: Pendapatan Pedagang

### Lampiran 7. Hasil Uji T

**Coefficients<sup>a</sup>**

Model	Unstandardized Coefficients		Standardized Coefficients	t	Sig.
	B	Std. Error	Beta		
1 (Constant)	1.056	.992		1.065	.292
Modal_Kerja	.959	.155	.691	6.184	.000
Jam_Kerja	-.297	.223	-.149	-1.333	.188

a. Dependent Variable: Pendapatan Pedagang

**Lampiran 8. Hasil Uji F****ANOVA<sup>a</sup>**

Model	Sum of Squares	df	Mean Square	F	Sig.
1 Regression	1.770	2	.885	19.595	.000 <sup>b</sup>
Residual	2.394	53	.045		
Total	4.164	55			

a. Dependent Variable: Pendapatan\_Pedagang

b. Predictors: (Constant), Jam\_Kerja, Modal\_Kerja

**Lampiran 9. Hasil Koefisien Determinasi****Model Summary**

Model	R	R Square	Adjusted R Square	Std. Error of the Estimate
1	.652 <sup>a</sup>	.425	.403	.21254

a. Predictors: (Constant), Jam\_Kerja, Modal\_Kerja

### Lampiran 10. Dokumentasi

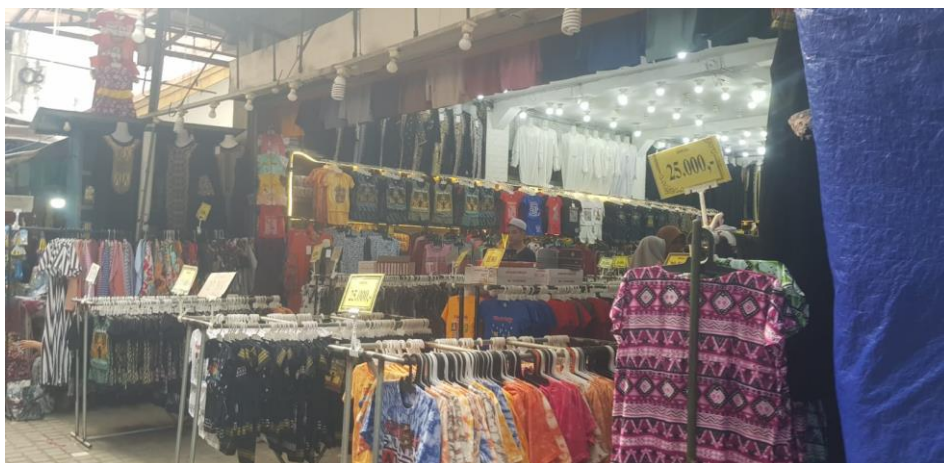

### Lampiran 11. Hasil Turnitin

#### PENGARUH MODAL KERJA DAN JAM KERJA TERHADAP PENDAPATAN PEDAGANG PAKAIAN DI PASAR MAKAM SUNAN AMPEL SURABAYA

ORIGINALITY REPORT

**18%**

SIMILARITY INDEX

**18%**

INTERNET SOURCES

**15%**

PUBLICATIONS

**12%**

STUDENT PAPERS

PRIMARY SOURCES

**1**

[repository.uin-suska.ac.id](http://repository.uin-suska.ac.id)

Internet Source

**4%**

**2**

[journals.stiedwisakti.ac.id](http://journals.stiedwisakti.ac.id)

Internet Source

**3%**

**3**

[jimfeb.ub.ac.id](http://jimfeb.ub.ac.id)

Internet Source

**3%**

**4**

[etheses.uin-malang.ac.id](http://etheses.uin-malang.ac.id)

Internet Source

**3%**

**5**

Submitted to Universitas Maritim Raja Ali Haji

Student Paper

**2%**

**6**

[journal.stieamm.ac.id](http://journal.stieamm.ac.id)

Internet Source

**2%**

**7**

[mand-ycmm.org](http://mand-ycmm.org)

Internet Source

**2%**

Exclude quotes

On

Exclude matches

< 45 words