

**LAMPIRAN 1. HASIL UJI VALIDITAS
PUTARAN 1**

Skala 1

Reliability

[DataSet0]

Scale: ALL VARIABLES

Case Processing Summary

		N	%
Cases	Valid	50	100.0
	Excluded ^a	0	.0
	Total	50	100.0

a. Listwise deletion based on all variables in the procedure.

Reliability Statistics

Cronbach's Alpha	N of Items
.936	30

Item-Total Statistics

	Scale Mean if Item Deleted	Scale Variance if Item Deleted	Corrected Item-Total Correlation	Cronbach's Alpha if Item Deleted
aitem1	77.10	303.643	.696	.932
aitem2	78.36	325.256	.173	.938
aitem3	77.92	308.279	.653	.933
aitem4	78.42	337.065	-.156	.940

aitem5	77.44	324.374	.211	.938
aitem6	77.32	314.508	.513	.934
aitem7	77.84	305.402	.625	.933
aitem8	78.10	313.276	.673	.933
aitem9	77.58	314.493	.416	.936
aitem10	77.48	305.071	.724	.932
aitem11	77.48	311.561	.579	.933
aitem12	77.32	307.038	.692	.932
aitem13	78.02	307.122	.694	.932
aitem14	78.08	309.504	.734	.932
aitem15	76.92	305.381	.658	.932
aitem16	77.78	314.787	.470	.935
aitem17	77.52	310.826	.545	.934
aitem18	77.66	311.617	.557	.934
aitem19	77.18	303.171	.687	.932
aitem20	77.80	308.735	.701	.932
aitem21	76.96	307.672	.622	.933
aitem22	77.80	307.714	.669	.932
aitem23	77.74	304.115	.683	.932
aitem24	78.00	311.143	.666	.933
aitem25	76.94	323.037	.253	.937
aitem26	78.18	325.783	.221	.937
aitem27	77.52	305.479	.731	.932
aitem28	77.86	309.143	.670	.932
aitem29	78.36	314.031	.492	.934
aitem30	77.76	307.982	.693	.932

PUTARAN 2

Skala 1

Reliability**Scale: ALL VARIABLES****Case Processing Summary**

		N	%
Cases	Valid	50	100.0
	Excluded ^a	0	.0
	Total	50	100.0

a. Listwise deletion based on all variables in the procedure.

Reliability Statistics

Cronbach's Alpha	N of Items
.948	25

Item-Total Statistics

	Scale Mean if Item Deleted	Scale Variance if Item Deleted	Corrected Item-Total Correlation	Cronbach's Alpha if Item Deleted
aitem1	64.64	275.256	.714	.945
aitem3	65.46	280.131	.659	.946
aitem6	64.86	286.164	.516	.947
aitem7	65.38	278.036	.613	.947
aitem8	65.64	285.256	.667	.946
aitem9	65.12	285.904	.425	.949
aitem10	65.02	276.836	.737	.945
aitem11	65.02	283.244	.585	.947

aitem12	64.86	278.368	.716	.945
aitem13	65.56	279.190	.696	.945
aitem14	65.62	281.628	.730	.945
aitem15	64.46	277.356	.664	.946
aitem16	65.32	286.467	.472	.948
aitem17	65.06	283.241	.531	.947
aitem18	65.20	283.061	.571	.947
aitem19	64.72	275.022	.699	.945
aitem20	65.34	280.882	.697	.946
aitem21	64.50	279.806	.621	.946
aitem22	65.34	280.351	.653	.946
aitem23	65.28	276.451	.680	.946
aitem24	65.54	282.784	.676	.946
aitem27	65.06	277.935	.723	.945
aitem28	65.40	280.571	.689	.946
aitem29	65.90	285.520	.501	.948
aitem30	65.30	280.051	.694	.945

PUTARAN 1

Skala 2

Reliability

[DataSet0]

Scale: ALL VARIABLES**Case Processing Summary**

		N	%
Cases	Valid	50	100.0
	Excluded ^a	0	.0
	Total	50	100.0

a. Listwise deletion based on all variables in the procedure.

Reliability Statistics

Cronbach's Alpha	N of Items
.852	30

Item-Total Statistics

	Scale Mean if Item Deleted	Scale Variance if Item Deleted	Corrected Item-Total Correlation	Cronbach's Alpha if Item Deleted
aitem1	105.70	135.112	.442	.846
aitem2	106.90	131.071	.489	.844
aitem3	106.38	139.506	.184	.853
aitem4	106.54	132.702	.470	.844
aitem5	106.28	135.716	.393	.847
aitem6	106.12	132.434	.461	.845

aitem7	105.46	137.804	.512	.846
aitem8	106.20	135.061	.396	.847
aitem9	105.40	138.735	.468	.847
aitem10	107.46	139.968	.159	.854
aitem11	105.68	134.344	.573	.843
aitem12	107.14	130.368	.537	.842
aitem13	105.98	134.796	.423	.846
aitem14	106.32	130.712	.580	.841
aitem15	106.90	155.112	-.388	.876
aitem16	105.84	135.933	.477	.845
aitem17	106.04	136.692	.407	.847
aitem18	106.44	131.843	.442	.845
aitem19	105.36	137.745	.380	.848
aitem20	106.88	132.598	.413	.846
aitem21	105.96	134.978	.396	.847
aitem22	105.82	138.191	.258	.851
aitem23	107.20	139.633	.144	.855
aitem24	106.48	134.296	.415	.846
aitem25	105.82	133.130	.637	.841
aitem26	106.84	132.382	.469	.844
aitem27	106.04	133.386	.431	.846
aitem28	105.50	137.969	.506	.846
aitem29	106.32	134.916	.349	.848
aitem30	105.52	135.969	.556	.844

PUTARAN 2

Skala 2

Reliability**Scale: ALL VARIABLES****Case Processing Summary**

		N	%
Cases	Valid	50	100.0
	Excluded ^a	0	.0
	Total	50	100.0

a. Listwise deletion based on all variables in the procedure.

Reliability Statistics

Cronbach's Alpha	N of Items
.885	25

Item-Total Statistics

	Scale Mean if Item Deleted	Scale Variance if Item Deleted	Corrected Item-Total Correlation	Cronbach's Alpha if Item Deleted
aitem1	90.06	123.976	.469	.881
aitem2	91.26	120.033	.513	.880
aitem4	90.90	121.316	.510	.880
aitem5	90.64	124.113	.443	.881
aitem6	90.48	122.132	.450	.881
aitem7	89.82	126.885	.528	.881
aitem8	90.56	124.333	.401	.882
aitem9	89.76	127.819	.482	.882

aitem11	90.04	123.835	.568	.879
aitem12	91.50	120.378	.516	.879
aitem13	90.34	124.351	.414	.882
aitem14	90.68	119.569	.614	.877
aitem16	90.20	124.490	.527	.880
aitem17	90.40	126.367	.385	.883
aitem18	90.80	121.551	.432	.882
aitem19	89.72	126.736	.398	.882
aitem20	91.24	122.064	.412	.883
aitem21	90.32	123.896	.418	.882
aitem24	90.84	123.892	.405	.882
aitem25	90.18	122.559	.639	.877
aitem26	91.20	121.878	.468	.881
aitem27	90.40	122.571	.442	.882
aitem28	89.86	127.307	.500	.881
aitem29	90.68	125.120	.312	.885
aitem30	89.88	125.087	.573	.879

Case Processing Summary

		N	%
Cases	Valid	194	100.0
	Excluded ^a	0	.0
	Total	194	100.0

a. Listwise deletion based on all variables in the procedure.

Reliability Statistics

Cronbach's Alpha	Cronbach's Alpha Based on Standardized Items	N of Items
.908	.909	25

Item Statistics

	Mean	Std. Deviation	N
aitem1	3.11	1.060	194
aitem2	2.91	1.042	194
aitem3	2.61	1.008	194
aitem4	2.38	.938	194
aitem5	2.82	.984	194
aitem6	3.07	.911	194
aitem7	2.69	1.082	194
aitem8	2.42	.874	194
aitem9	2.87	1.054	194

aitem10	2.73	.998	194
aitem11	3.07	.984	194
aitem12	2.99	.979	194
aitem13	2.47	.993	194
aitem14	2.48	.877	194
aitem15	3.28	1.084	194
aitem16	2.68	.940	194
aitem17	2.71	1.067	194
aitem18	2.54	.977	194
aitem19	3.08	1.091	194
aitem20	2.54	.905	194
aitem21	3.00	1.073	194
aitem22	2.63	1.001	194
aitem23	2.66	1.105	194
aitem24	2.40	.841	194
aitem25	2.51	1.069	194

Case Processing Summary

		N	%
Cases	Valid	194	100.0
	Excluded ^a	0	.0
	Total	194	100.0

a. Listwise deletion based on all variables in the procedure.

Reliability Statistics

Cronbach's Alpha	Cronbach's Alpha Based on Standardized Items	N of Items
.814	.819	25

Item Statistics

	Mean	Std. Deviation	N
aitem1	4.20	.700	194
aitem2	3.11	1.047	194
aitem3	3.86	.839	194
aitem4	3.42	1.016	194
aitem5	3.44	.997	194
aitem6	3.57	1.057	194
aitem7	4.14	.667	194
aitem8	3.67	.930	194
aitem9	4.16	.652	194
aitem10	3.40	1.093	194
aitem11	3.95	.793	194
aitem12	3.10	1.021	194
aitem13	3.82	.895	194
aitem14	3.60	.962	194
aitem15	3.60	1.019	194
aitem16	3.90	.837	194
aitem17	3.66	.861	194
aitem18	3.52	.978	194

aitem19	4.30	.708	194
aitem20	3.29	1.058	194
aitem21	2.98	1.072	194
aitem22	3.97	.845	194
aitem23	3.51	1.112	194
aitem24	3.56	.875	194
aitem25	4.05	.693	194

One-Sample Kolmogorov-Smirnov Test

		prokrastinasi	locus
N		194	194
Normal Parameters ^a	Mean	68.65	91.77
	Std. Deviation	13.982	9.830
Most Extreme Differences	Absolute	.073	.070
	Positive	.073	.067
	Negative	-.055	-.070
Kolmogorov-Smirnov Z		1.012	.979
Asymp. Sig. (2-tailed)		.258	.293
a. Test distribution is Normal.			

ANOVA Table

	Sum of Squares	df	Mean Square	F	Sig.
prokras Between (Combined) tinasi * Groups locus	14823.99 8	44	336.909	2.191	.000
Linearity	9161.496	1	9161.496	59.588	.000
Deviation from Linearity	5662.502	43	131.686	.857	.718
Within Groups	22908.16 6	149	153.746		
Total	37732.16 5	193			

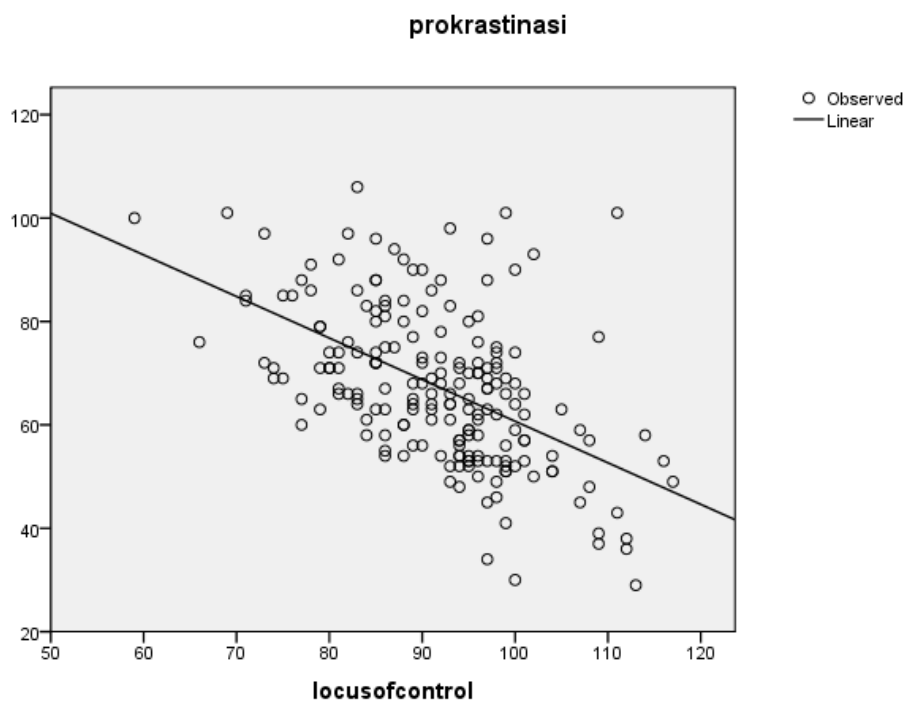

Descriptive Statistics

	Mean	Std. Deviation	N
prokrastinasi	68.65	13.982	194
locus	91.77	9.830	194

LAMPIRAN 2. HASIL UJI KORELASI

Correlations

		prokrastinasi	locus
prokrastinasi	Pearson Correlation	1	-.493**
	Sig. (2-tailed)		.000
	N	194	194
locus	Pearson Correlation	-.493**	1
	Sig. (2-tailed)	.000	
	N	194	194

** . Correlation is significant at the 0.01 level (2-tailed).

Model Summary and Parameter Estimates

Dependent Variable: prokrastinasi

Equation	Model Summary					Parameter Estimates	
	R Square	F	df1	df2	Sig.	Constant	b1
Linear	.273	72.250	1	192	.000	141.118	-.804

The independent variable is locusofcontrol.

Lembar Persetujuan Menjadi Responden

Saya yang bertanda tangan di bawah ini :

Nama :
Jurusan :
Angkatan :

Setelah mendapatkan penjelasan yang cukup, dengan ini menyatakan bersedia untuk menjadi responden dalam penelitian yang dilakukan oleh :

Nama : Rosyidah
NIM : 1511505493
Judul : Hubungan Antara *Internal Locus Of Control* Dengan
Kecenderungan Prokrastinasi Akademik Pada Mahasiswa
Fakultas Psikologi Universitas 17 Agustus 1945 Surabaya.

Saya akan memberikan jawaban sesuai dengan keyakinan saya untuk membantu penelitian ini. Demikian pernyataan ini saya buat dengan suka rela tanpa ada unsur paksaan dari pihak manapun.

Surabaya, juli 2019

()

IDENTITAS RESPONDEN

Nama :

Usia : tahun

Jenis Kelamin : L/P

Angkatan :

PETUNJUK UMUM PENGISIAN

- Identitas dan data responden dirahasiakan sesuai etika penelitian
- Bacalah dengan seksama dan hati-hati
- Setelah selesai mengerjakan, teliti kembali pekerjaan anda, jangan sampai ada yang terlewati atau tidak diisi

PETUNJUK KHUSUS

- Tidak ada jawaban benar atau salah karena setiap jawaban dihargai.
- Bacalah dan pahami setiap pernyataan berikut dengan teliti kemudian pilihlah salah satu jawaban yang sesuai dengan keadaan diri anda dengan memberikan tanda checklist (√) pada :
 (SS)= Bila pernyataan tersebut menurut anda Sangat Sering.
 (S) = Bila pernyataan tersebut menurut anda Sering.
 (K) = Bila pernyataan tersebut menurut anda Kadang-kadang.
 (TS) = Bila pernyataan tersebut menurut anda Tidak Sering.
 (STP) = bila pernyataan tersebut menurut anda Sangat Tidak Pernah.

SKALA 1

No	Pernyataan	SS	S	K	TS	STP
1.	Saya sering menunda-nunda mengerjakan tugas yang diberikan oleh dosen					
2.	Saya menolak ajakan teman untuk nonton film dan lebih memilih mengerjakan tugas					
3.	Saya malas mengerjakan tugas sehingga saya terlambat mengumpulkan					
4.	Saya menepati waktu yang sudah saya tentukan untuk mengerjakan tugas kuliah					
5.	Saya belum menyelesaikan tugas kuliah					

	disaat waktu yang saya rencanakan telah tiba					
6.	Saya selalu yang terdepan dalam mengumpulkan tugas kuliah					
7.	Karena merasa kesulitan dalam mengerjakan tugas, saya lebih memilih bermain <i>game</i>					
8.	Jadwal pengumpulan tugas kuliah yang saya buat, saya laksanakan tepat waktu					
9.	Saya memilih menonton film terlebih dahulu baru mengerjakan tugas					
10.	Tugas dari dosen langsung saya kerjakan agar cepat selesai					
11.	Meski sudah saya rencanakan untuk mengerjakan tugas, namun saya tidak segera memulainya					
12.	Mengerjakan tugas kuliah lebih awal sudah menjadi kebiasaan saya					
13.	Saya sering terlambat dalam mengerjakan tugas kuliah					
14.	Hal yang saya kerjakan sesuai dengan rencana yang saya buat					
15.	Saya lebih suka mengerjakan tugas kuliah bila waktunya sudah dekat untuk dikumpulkan					
16.	Saya memilih menyelesaikan tugas kuliah terlebih dahulu daripada melakukan hobi saya					
17.	Saya menunda mengerjakan tugas kuliah karena teman lain juga melakukan hal yang sama					
18.	Tidak ada alasan bagi saya untuk terlambat dalam mengerjakan tugas					
19.	Saya lebih memilih mengerjakan tugas kuliah menjelang batas akhir pengumpulan					
20.	Saya mengerjakan tugas kuliah sesuai					

	jadwal yang telah saya susun					
21.	Saya melanggar waktu pengerjaan tugas yang sudah saya rencanakan					
22.	Saya tidak pernah terlambat dalam mengerjakan tugas kuliah					
23.	Hobi saya dahulukan daripada mengerjakan tugas kuliah					
24.	Saya terbiasa tepat waktu dalam menyelesaikan tugas kuliah					
25.	Saya mendapat teguran dari dosen karena sering terlambat mengumpulkan tugas kuliah					

SKALA 2

No	Pernyataan	SS	S	K	TS	STP
1.	Saya yakin jika saya belajar sebelum ujian, maka saya akan memperoleh hasil yang baik					
2.	Setiap mengalami kesulitan dalam mengerjakan soal atau tugas, saya akan menunggu jawaban dari teman					
3.	Saya percaya nilai-nilai baik yang saya peroleh dalam pelajaran karena kerja keras saya					
4.	Saya ragu dapat menyelesaikan tugas tanpa bantuan orang lain					
5.	Saya bisa mengerjakan tugas tanpa bantuan orang lain					
6.	Saya ragu akan kerja keras saya membawakan hasil yang bagus					
7.	Saya bertanggung jawab atas semua hal yang saya kerjakan					
8.	Saya ragu jika saya belajar terlebih dahulu akan mendapatkan hasil yang baik					
9.	Tugas-tugas yang diberikan dosen adalah tanggung jawab saya sendiri					

10.	Saya ragu nilai yang bagus disebabkan karena kerja keras saya					
11.	Saya yakin dengan kemampuan diri sendiri setiap menyelesaikan soal-soal					
12.	Motivasi saya belum maksimal sehingga saya ragu meraih nilai yang baik					
13.	Saya pantang menyerah saat menghadapi kesulitan hingga menemukan solusinya					
14.	Saya ragu dengan kemampuan diri sendiri dalam mengerjakan tugas					
15.	Saya suka belajar karena saya yakin akan memperoleh hasil yang baik					
16.	Saya merasa nilai mata kuliah saya jelek karena orang lain					
17.	Ketika saya gagal mencapai tujuan, hal ini karena saya memang kurang terampil untuk mencapainya					
18.	Saya mudah menyerah dalam menyelesaikan tugas yang sulit					
19.	Dapat tidaknya saya menjadi orang sukses, sebagian besar tergantung usaha saya					
20.	Saya pasrah bila mendapatkan nilai yang jelek dalam mata kuliah					
21.	Saya gagal menyelesaikan tugas karena saya kesulitan menemukan solusi					
22.	Saya menerima segala konsekuensi karena ini semua tanggung jawab saya					
23.	Saya lebih memilih jalan-jalan ke mall dan membiarkan tugas saya menumpuk					
24.	Meski saya telah belajar, saya tetap mendapatkan hasil yang jelek					
25.	Saya yakin dapat menyelesaikan tugas dengan baik karena saya merasa mampu akan hal itu					

SKALA PROKRASITINASI AKADEMIK

No.	Indikator	pernyataan	
1	Penundaan untuk memulai dan menyelesaikan tugas akademik	F	Saya sering menunda-nunda mengerjakan tugas yang diberikan oleh dosen
		F	Saya sering mengulur-ngulur waktu mengerjakan tugas kuliah
		F	Saya lebih suka mengerjakan tugas kuliah bila waktunya sudah mepet untuk dikumpulkan
		F	Saya menunda mengerjakan tugas kuliah karena teman lain juga melakukan hal yang sama
		F	Saya akan menunda menyelesaikan tugas kuliah saat menghadapi kesulitan
		F	Saya terbiasa menunda mengumpulkan tugas karena memang dosen tidak memberikan hukuman
		UF	Jadwal pengumpulan tugas kuliah yang saya buat, saya laksanakan tepat waktu
		UF	Saya menyelesaikan tugas kuliah tepat waktu
		UF	Tugas dari dosen langsung saya kerjakan agar cepat selesai
		UF	Saya selalu tepat waktu dalam menyelesaikan tugas kuliah
		UF	Saya terbiasa tepat waktu dalam menyelesaikan tugas kuliah
		UF	Saya tetap menyelesaikan tugas kuliah walaupun sempat menghadapi kesulitan
2	Keterlambatan dalam mengerjakan tugas-tugas akademik	F	Saya malas mengerjakan tugas sehingga saya terlambat mengumpulkan
		F	Saya memerlukan waktu lebih lama dalam mengerjakan tugas kuliah sehingga saya selalu terlambat
		F	Saya sering terlambat dalam mengerjakan tugas kuliah
		F	Saya lebih memilih mengerjakan tugas kuliah menjelang batas akhir
		F	Saya mendapat teguran dari dosen karena

			sering terlambat mengumpulkan tugas kuliah
		UF	Saya selalu yang terdepan dalam mengumpulkan tugas kuliah
		UF	Mengerjakan tugas kuliah lebih awal sudah menjadi kebiasaan saya
		UF	Tugas kuliah yang banyak bukan alasan untuk mengumpulkan tugas yang terakhir
		UF	Saya tidak pernah terlambat dalam mengerjakan tugas kuliah
		UF	Tidak ada alasan bagi saya untuk terlambat dalam mengerjakan tugas
3	Mengalami kesenjangan waktu antara rencana dan kinerja aktual	F	Waktu yang diberikan dosen tidak cukup untuk menyelesaikan tugas tepat waktu
		F	Saya belum menyelesaikan tugas kuliah disaat waktu yang saya rencanakan telah tiba
		F	Meski sudah saya rencanakan untuk mengerjakan tugas, namun saya molor dalam memulainya
		F	Saya melanggar waktu pengerjaan tugas yang sudah saya rencanakan
		F	Meski waktu yang diberikan dosen cukup panjang, saya suka mengerjakan menjelang batas akhir
		UF	Jangka waktu pengumpulan tugas memacu saya segera menyelesaikan tugas
		UF	Saya menepati waktu yang sudah saya tentukan untuk mengerjakan tugas kuliah
		UF	Saya mengumpulkan tugas kuliah sesuai dengan jadwal yang saya buat
		UF	Hal yang saya kerjakan sesuai dengan rencana yang saya buat
		UF	Saya mengerjakan tugas kuliah sesuai jadwal yang telah saya susun
4	Melakukan aktivitas yang lebih menyenangkan	F	Karena merasa kesulitan dalam mengerjakan tugas, saya lebih memilih bermain <i>game</i>
		F	Saya pergi jalan-jalan walaupun tugas kuliah saya belum selesai

		F	Saya memilih menonton film terlebih dulu baru mengerjakan tugas
		F	Hobi saya dahulukan daripada mengerjakan tugas kuliah
		UF	Saya lebih memprioritaskan mengerjakan tugas kuliah daripada UKM dikampus
		UF	Saya menolak ajakan teman untuk nonton film dan lebih memilih mengerjakan tugas
		UF	Saya tetap mengerjakan tugas kuliah walaupun merasa bosan
		UF	Saya memilih menyelesaikan tugas kuliah terlebih dahulu daripada melakukan hobi saya

SKALA *INTERNAL LOCUS OF CONTROL*

No.	Indikator	Pernyataan	
1	Ekspektansi : Individu memiliki keyakinan bahwa perilaku yang dilakukannya akan menghasilkan konsekuensi tertentu	F	Saya yakin jika saya belajar sebelum ujian, maka saya akan memperoleh hasil yang baik
		F	Saya yakin bahwa perilaku saya yang membuat saya mendapatkan nilai yang buruk
		F	Saya suka belajar karena saya yakin akan memperoleh hasil yang baik
		F	Ketika saya gagal mencapai tujuan, hal ini karena saya memang kurang terampil untuk mencapainya
		F	Saya percaya nilai-nilai baik yang saya peroleh dalam pelajaran karena kerja keras saya
		F	Nilai mata kuliah saya baik karena saya yakin sudah menguasai mata kuliah tersebut
		UF	Saya ragu akan kerja keras saya membawakan hasil yang bagus
		UF	Saya ragu jika saya belajar terlebih dahulu akan mendapatkan hasil yang baik
		UF	Saya bisa saja mendapat nilai yang buruk dalam mengerjakan tugas walaupun sudah berlatih sebelumnya.
		UF	Nilai saya yang rendah dikarenakan nasib jelek, bukan karena saya kurang serius

		UF	Meski saya telah belajar, saya tetap mendapatkan hasil yang jelek
		UF	Saya ragu nilai yang bagus disebabkan karena kerja keras saya
2	Kontrol diri : hasil dari kontrol personal sehingga individu tersebut akan melakukan usaha untuk mengarahkan dirinya mencapai suatu tujuan atau hasil tertentu	F	Saya berusaha mendapatkan nilai baik dalam mata kuliah, dengan sering bertanya dosen
		F	Saya pantang menyerah saat menghadapi kesulitan hingga menemukan solusinya
		F	Dapat tidaknya saya menjadi orang sukses, sebagian besar tergantung usaha saya
		F	Saya berusaha untuk mencapai tujuan yang saya ingin raih apapun resikonya
		F	Saya berusaha semaksimal mungkin agar nilai mata kuliah saya maksimal
		UF	Motivasi saya belum maksimal sehingga saya ragu meraih nilai yang baik
		UF	Saya mudah menyerah dalam menyelesaikan tugas yang sulit
		UF	Saya pasrah bila mendapatkan nilai yang jelek dalam mata kuliah
		UF	Saya merasa usaha yang saya lakukan sia-sia
		UF	Walaupun saya sudah berusaha, tetapi hasilnya belum sesuai dengan apa yang saya harapkan
3	Mandiri : Individu percaya pada kemampuan dan ketrampilannya sendiri dalam usahanya untuk mencapai suatu tujuan atau hasil tertentu	F	Saya bisa mengerjakan tugas tanpa bantuan orang lain
		F	Saya yakin dengan kemampuan diri sendiri setiap menyelesaikan soal-soal
		F	Saya yakin dapat menyelesaikan tugas dengan baik karena saya merasa mampu akan hal itu
		F	Meski sulit, saya yakin mampu menyelesaikan masalah itu sendiri
		F	Saya merasa puas mampu menyelesaikan tugas tanpa bantuan orang lain
		UF	Saya ragu dapat menyelesaikan tugas yang telah diberikan dosen dengan kemampuan saya sendiri
		UF	Setiap tugas yang diberikan oleh dosen, saya meminta bantuan orang lain

		UF	Saya ragu dapat menyelesaikan tugas tanpa bantuan orang lain
		UF	Saya ragu dengan kemampuan diri sendiri dalam mengerjakan tugas
		UF	Saya gagal menyelesaikan tugas karena saya kesulitan menemukan solusi
4	Tanggung jawab Individu : merasa bertanggung jawab akan peristiwa yang terjadi dalam hidupnya sehingga memiliki kesediaan untuk menerima segala sesuatu sebagai akibat dari sikap atau tingkah lakunya sendiri	F	Saya bertanggung jawab atas semua hal yang saya kerjakan
		F	Tugas-tugas yang diberikan dosen adalah tanggung jawab saya sendiri
		F	Saya lebih memilih mengerjakan tugas terlebih dahulu daripada nonton bersama teman-teman
		F	Saya menerima segala konsekuensi karena ini semua tanggung jawab saya
		UF	Setiap mengalami kesulitan dalam mengerjakan soal atau tugas, saya akan menunggu jawaban dari teman
		UF	Saya merasa nilai mata kuliah saya jelek karena orang lain
		UF	Saya lebih suka mencontek jawaban teman daripada saya mendapatkan nilai jelek
		UF	Saya suka jalan-jalan ke mall dan membiarkan tugas saya menumpuk