

## LAMPIRAN

### Lampiran 1 Perintah Revisi

PROGRAM STUDI ILMU KOMUNIKASI  
FAKULTAS ILMU SOSIAL DAN ILMU POLITIK  
UNIVERSITAS 17 AGUSTUS 1945 SURABAYA

#### LEMBAR REVISI

JENIS UJIAN :

Skripsi

Nama : Izzuddin Rifqi Ismawan

NIM : 1151800106

Hari/ Tanggal Ujian : Kamis, 22 Desember 2022

Catatan Perbaikan:

- Sesuaikan dengan masukan / catatan penguji 2 dan 3.

Surabaya, 03 Januari 2023  
Persetujuan Dosen Penguji Telah Revisi/Perbaikan,

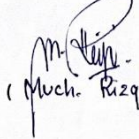
  
( Much. Rizqi )

Revisi dari Dosen Penguji,

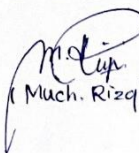
  
( Much. Rizqi )

PROGRAM STUDI ILMU KOMUNIKASI  
 FAKULTAS ILMU SOSIAL DAN ILMU POLITIK  
 UNIVERSITAS 17 AGUSTUS 1945 SURABAYA

### LEMBAR REVISI

JENIS UJIAN :

Skripsi

Nama

: IZZUDDIN RIFQI ISMAWAN

NIM

: 1151800106

Hari/ Tanggal Ujian

: Kamis, 22 Desember 2022

Catatan Perbaikan:

1. Peneltian Komandros atau psikologi  
~~dan~~ ~~judul~~ ~~penelitian~~  
~~atau Komandros dan~~  
 Fokus kjiin oradion atau Fokus  
 ke. Cmil. Komandros  
 - ~~dan~~  
 Tonggipon. Pambosa. Kebir on line  
 haxion

Surabaya, 03 Januari 2023

Persetujuan Dosen Penguji Telah Revisi/Perbaikan,

  
 ( Teguh Priyo Sastro )

Revisi dari Dosen Penguji,

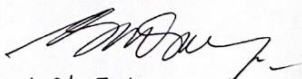
  
 ( Pak Teguh )

PROGRAM STUDI ILMU KOMUNIKASI  
FAKULTAS ILMU SOSIAL DAN ILMU POLITIK  
UNIVERSITAS 17 AGUSTUS 1945 SURABAYA

**LEMBAR REVISI**

**JENIS UJIAN :**

Skripsi

Nama : *Izabella Fitri Iswahan*

NIM : *1151800106*

Hari/ Tanggal Ujian : *Kamis, 22 Desember 2022*

**Catatan Perbaikan:**

*Sesuai catatan skripsi*

Surabaya, *02 Januari 2023*  
Persetujuan Dosen Penguji Telah Revisi/Perbaikan,

*[Signature]*  
( *Lukman Hakim, S. Fil., M. Phil* )

Revisi dari Dosen Penguji,

*[Signature]*  
( *Datik Lukman* )

## Lampiran 2 Kartu Bimbingan

69



**UNIVERSITAS 17 AGUSTUS 1945 (UNTAG) SURABAYA**  
**FAKULTAS ILMU SOSIAL DAN ILMU POLITIK**

Program Studi : Adm. Publik, Adm. Bisnis, Ilmu Komunikasi, Magister Adm. Publik, Doktor Ilmu Adm.  
 Gedung: F 101. Jl. Semolowaru 45 Surabaya ( 60118 )  
 Telp. 031 5925982, 5931800 psw. 159 e-mail : [fisip@untag-sby.ac.id](mailto:fisip@untag-sby.ac.id)

---

**KARTU BIMBINGAN SKRIPSI**

Nama : Izzuddin Rifqi Ismawan

NBI : 1151800106

Program Studi : Ilmu Komunikasi

Dosen Pembimbing I : Dra. Tri Yuliyanti, M.Si

Dosen Pembimbing II : Beta Puspitaning Ayodya, S.Sos., M.A

Judul Skripsi : Analisis Perilaku Pembaca Media Online Dengan Media Cetak Harian Disway

No	Tanggal	Saran/Perbaikan	Pembimbing	
			Paraf Dospem 1	Paraf Dospem 2
1	22/3	Perbaiki judul dan bab I		<i>BPA</i>
2	5/4	Bab I → LBM tambah sedikit PM → sesuaikan judul Manfaat diperbaiki Daftar Pustaka diperbaiki		<i>BPA</i>
3	12/4	Perbaiki dan penambahan Bab I Mulai kuat penelitian terdahulu bab 2		<i>BPA</i>
4	24/5	Bab I Benarkan penulisan Bab II penelitian terdahulu temukan gap-nya		<i>BPA</i>
5	31/5	Bab II benarkan penulisan fokuskan pada teori khalayak yang dipilih dan coba kuat kerangka pikir		<i>BPA</i>

No	Tanggal	Saran/Perbaikan	Pembimbing	
			Paraf Dospem 1	Paraf Dospem 2
6	7-6-2022	Bab 2 Benarkan letak penggambaran kerangka pikir lanjutkan ke Bab 3		<i>PPR</i>

## Catatan:

1. Kartu Bimbingan dibawa saat bimbingan
2. Kartu bimbingan diisi oleh Dosen Pembimbing

Bimbingan dinyatakan

Tanggal : .....

Dosen Pembimbing I,

Dosen Pembimbing II,

(.....)

(.....)



72

**UNIVERSITAS 17 AGUSTUS 1945 (UNTAG) SURABAYA**  
**FAKULTAS ILMU SOSIAL DAN ILMU POLITIK**

Program Studi : Adm. Publik, Adm. Bisnis, Ilmu Komunikasi, Magister Adm. Publik, Doktor Ilmu Adm.  
 Gedung: F 101, Jl. Semolowaru 45 Surabaya ( 60118 )  
 Telp. 031 5925982, 5931800 psw. 159 e-mail : [jisip@untag-sby.ac.id](mailto:jisip@untag-sby.ac.id)

**KARTU BIMBINGAN SKRIPSI**

Nama : Izzuddin Rifqi Ismawan

NBI : 1151800106

Program Studi : Ilmu Komunikasi

Dosen Pembimbing I : Muchammad Rizqi, S.I.Kom., M.Med.Kom.

Dosen Pembimbing II : Beta Puspitaning Ayodya, S.Sos., MA

Judul Skripsi : Analisis Perubahan Pola Pikir Pembaca  
 Media Online Harian Di's Way

No	Tanggal	Saran/Perbaikan	Pembimbing	
			Paraf Dospem 1	Paraf Dospem 2
1	7/9 '22	Bab 3 benarkan. Silakan diskusi dg dospem sahabat		Ba
2	14/9 '22	Judul disesuaikan Penelitian terdahulu cari yg relevan Konsep/teori ditambahkan	M. Rizqi	
3	21/9 '22	Acc bab 3 Setelah mendapat Acc dospem 1 nya bisa turun lapangan		Ba
4	26/9 '22	Bab 2 diperbaiki Struktur penulisan	M. Rizqi	
5	28/9 '22	Bab 3 ACC Susun guide Interview.	M. Rizqi	
6	3/11 '22	Lanjutkan analisa data.	M. Rizqi	
7	8/11 '22	Bab 4 lanjutkan pembahasan & analisis		Ba
8	15/11 '22	ACC Bab 4 (Bu Beta) Bab 5 diperbaiki		Ba
9	23/11 '22	BAB IV ACC / BAB V diperbaiki	M. Rizqi	
10	28/11 '22	BAB V ACC / lengkapi lampiran.	M. Rizqi	

UNIVERSITAS 17 AGUSTUS 1945 (UNTAG) SURABAYA  
 FAKULTAS ILMU SOSIAL DAN ILMU POLITIK

Program Studi : Adm. Publik, Adm. Bisnis, Ilmu Komunikasi, Magister Adm, Doktor Ilmu Adm.

Gedung: F.1.01. Jl. Semolowaru 45 Surabaya ( 60118 )

Telp. (031)-5925982, 5931800 Psw.238

E-mail : flisp@untag-sby.ac.id

### KONSULTASI BIMBINGAN SKRIPSI

NO	TANGGAL	MATERI	CATATAN DOSEN PEMBIMBING	TANDA TANGAN
11.	29/11/22	Bab 4 & 5	Ac	Bta

Bimbingan dinyatakan telah selesai.

Tanggal : 5 Desember 2022

Dosen Pembimbing I,

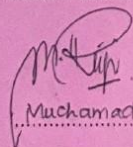
  
 Muchamad Rizqi

Dosen Pembimbing II,

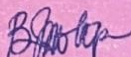
  
 BETA PUSPITANING AYODYA

**Lampiran 3 Rekaman Wawancara Dengan Informan**

Link Rekaman :

[https://drive.google.com/drive/folders/1TIgBbLqA4Rf5uzGC12LVwEXIhIjHjyNM?usp=share\\_link](https://drive.google.com/drive/folders/1TIgBbLqA4Rf5uzGC12LVwEXIhIjHjyNM?usp=share_link)



## Lampiran 4 Transkrip Wawancara

### a. Indikator “Asumsi” Teori *Uses and Gratification*

- Apa tujuan/motif anda mengakses informasi yang ada pada media online Harian Disway ?

1. Dinda Ayu Ramadani :

“Berita di Harian Disway ini terkesan itu fresh terus penuh hati-hati dalam memproses penyampaian beritanya sehingga tidak merugikan pihak manapun. Saya juga suka sewaktu ada berita-berita tentang event yang diselenggarakan di Surabaya seperti Hari Ulang Tahun Surabaya gitu jadi saya sebagai warga Surabaya itu walaupun sibuk dengan kegiatan saya, saya tidak ketinggalan tentang update Surabaya, gitu.”

2. Kanda Riauan Putra Thaher :

“Tujuan utama kita membaca media online ini kan buat mengakses informasi, berita-berita keseharian kita. Saya suka cari-cari berita di internet pake keyword tertentu tentang beritanya, terus seperti dari beberapa website atau media online yang saya datengin yang saya akses itu seperti merasa “oh ini aku nggak pernah tau Harian Disway ini” terus setelah saya gk tau kan itu jadi seperti banyak yang akses, jadi dari situ aku mulai tau Harian Disway itu.”

3. Nurul Fitriyani :

“Tujuannya ya selain ingin dapet informasi, saya juga lagi belajar melatih skill nulis jadi saya sering banyak baca artikel, baca-baca web, salah satunya adalah di Harian Disway ini, karena kalau saya percaya sama media tersebut kan bisa menjadikan referensi itu untuk bisa menulis. Jadi yang akhirnya membuat saya tertarik untuk membaca media online Harian Disway karena saya merasa bacanya enak aja gitu kalimat-kalimatnya mudah dipahami. Jadi kalau kesimpulanku tujuan saya mengakses ya karena selain dapat informasi juga saya bisa menjadikan referensi sambil melatih skill menulisku.”

## b. Indikator Konsep Konvergensi Media

- Apa tanggapan anda tentang hadirnya media online, terutama media online Harian Disway ?

### 1. Nurul Fitriyani :

“Media Harian Disway ini mengikuti perkembangan jaman jadi tidak *stuck* di koran aja seperti misalkan koran gitu ya tapi juga Harian Disway adaptasi dengan memunculkan media online ini sehingga masyarakat yang sudah melek digital itu juga bisa baca-baca berita apapun rubrik yang mereka sukai tanpa harus baca korannya jadi dia bisa mengakses secara lewat handphonenya gitu.”

### 2. Uci Nur Qalimatus Shahdia :

“Tentunya sangat membantu buat saya yang suka membaca berita, karena disini saya merasa sangat dimudahkan oleh berita Harian Disway yang bisa diakses kapan saja dan dimana saja, tentunya gratis cukup menggunakan kuota internet.”

### 3. Kanda Riauan Putra Thaher :

“Adanya harian disway ini sangat membantu terutama membaca media online ini kan buat mengakses informasi keseharian kita. Dengan adanya media online tentu pasti kita butuh yang efisiensi dan juga karena media online ini kan fleksibel juga, kita bisa akses dimana pun kapan pun bahkan mungkin kalo ada kejadian tengah malam kita bisa mengerti lewat media online itu.”

## c. Indikator Konsep New Media dan Media Online

- Bagaimana tanggapan anda terkait informasi yang ada pada media online Harian Disway ?

### 1. Siti Maisaroh :

“Kalau menurut saya, informasi yang ada di portal Harian Disway itu unik sama menarik. Soalnya saya kan sering baca berita tentang kuliner gitu dan informasi dari Harian Disway tidak hanya informasi ini alamatnya, nama kafanya apa, tidak hanya itu Harian Disway benar-benar meliput gitu, dari kafanya apa, siapa pendirinya, gimana dia bisa punya kafe itu, sampai perjalanan dia selama merintis usaha. Jadi kan

kita tidak hanya dapat informasi ada kafe menarik, tapi dapat motivasi untuk berwirausaha juga gitu sih.”

- Bagaimana menurut pendapat anda mengenai keterbaharuan informasi yang dimuat pada media online Harian Disway ?

2. Nurul Fitriyani :

“Menurutku update sih *up to date* gitu di media Harian Disway ini untuk rubrik yang saya baca, karena jika di lihat-lihat itu dalam satu hari juga update beberapa kali artikel berita. Misalkan lagi rame apa, Harian Disway juga *up to date* gitu ada beritanya, tidak lama beritanya muncul gitu setauku.”

- Apakah anda dapat berpartisipasi dalam memberikan tanggapan atas informasi yang dimuat dalam media online Harian Disway ?

3. Dinda Ayu Ramadani :

“Di Harian Disway ini tidak menyediakan kolom komentar pada media onlinenya, hanya terdapat pada rubrik tertentu saja tidak di semua artikel beritanya dan itu termasuk kelemahannya media online Harian Disway, jadi seperti kurang menunjukkan sisi keterbukaan Disway mengenai kritik dan masukan.”

#### **d. Indikator Konsep Tanggapan**

- Apa yang mendorong anda mengakses media online Harian Disway ?

1. Kanda Riauan Putra Thaher :

“Saya merasa kalo berita-beritanya relevan dengan saya gitu. Saya merasa ini lebih nyaman buat saya baca dan saya merasa lebih puas kalau baca disini, selain itu juga mendetail. Media-media mungkin memberikan informasi yang detail juga, tapi saya tetap merasa kalau “ini loh yang saya butuhin, ini yang saya pengen gitu”. Informasinya, gini-gininya mungkin printilan-printilan kecilnya terus bagaimana cara si wartawannya untuk membuat saya turut hadir dalam kejadian itu.”

- Menurut anda hal apa yang paling menarik di media online Harian Disway ?

2. Siti Maisaroh :

“Hal yang menarik di Harian Disway itu section namanya Catatan Dahlan Iskan, itu menarik buat saya karena jarang gitu loh media online lain ngasih tempat pendirinya untuk beropini, jadi itu memberikan sudut pandang lain bagi saya untuk menanggapi isu-isu dari berita yang saya baca gitu.”

## Lampiran 5 Foto Informan Wawancara

### a. Dinda Ayu Ramadani

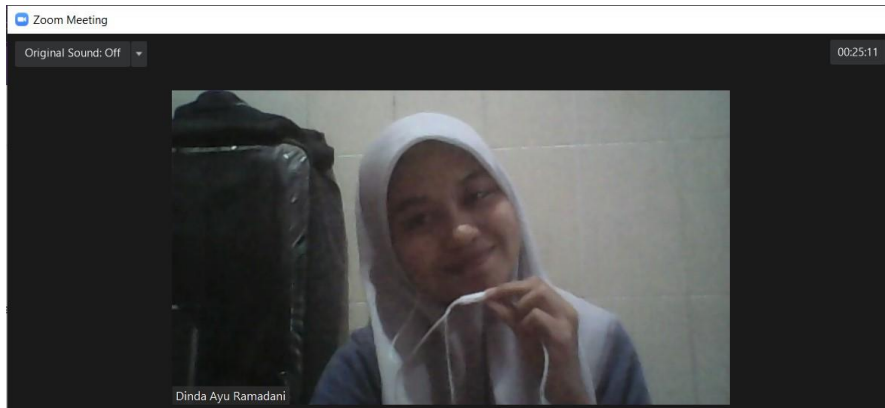

### b. Nurul Fitriyani

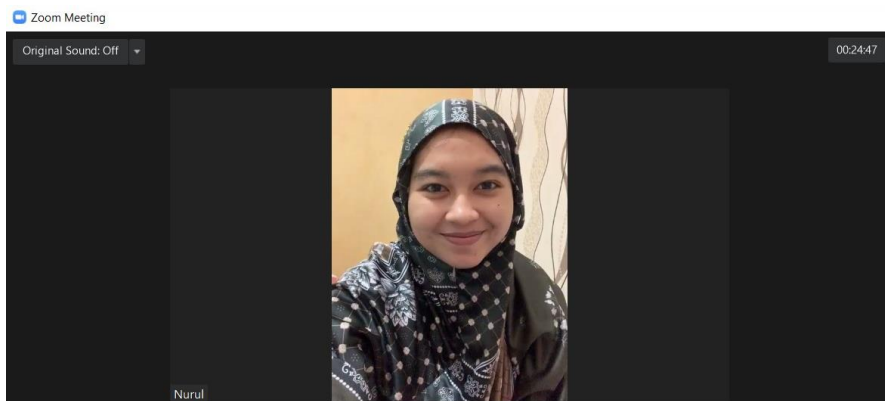

c. Kanda Riauan Putra Thaher



d. Uci Nur Qalimatus Shahdia

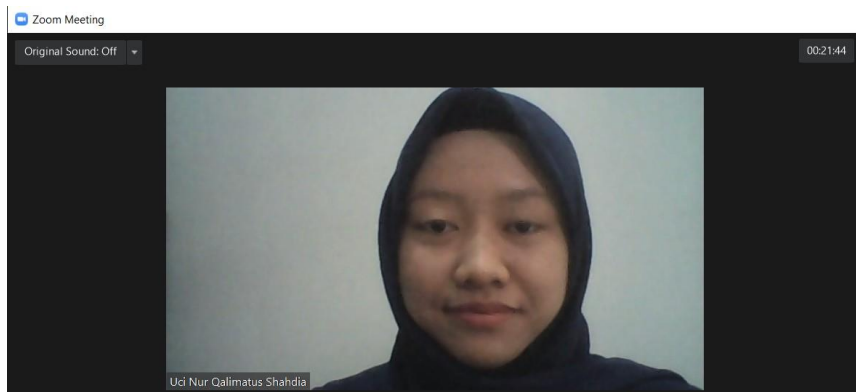

e. Siti Maisaroh

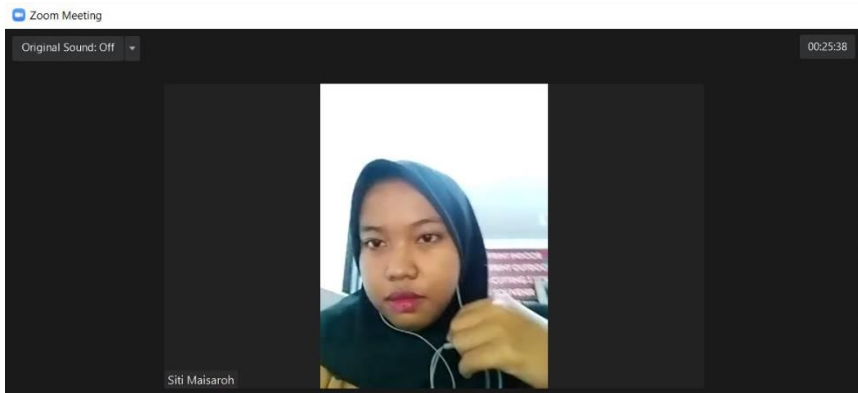

### **Lampiran 6 Interview Guide**

1. Apa tujuan/motif anda mengakses informasi yang ada pada media online Harian Di's Way? (“Asumsi” Teori Uses and Gratification)
2. Apa tanggapan anda tentang hadirnya media online, terutama media online Harian Di's Way? (Konsep Konvergensi Media)
3. Bagaimana tanggapan anda terkait informasi yang ada pada media online Harian Di's Way? (Konsep New Media “Informasi”)
4. Bagaimana menurut pendapat anda mengenai keterbaharuan informasi yang dimuat pada media online Harian Di's Way? (Konsep “Keunggulan” dari Media Online)
5. Apakah anda dapat berpartisipasi dalam memberikan tanggapan atas informasi yang dimuat dalam media online Harian Di's Way? (Konsep New Media “Interaktivitas”)
6. Apa yang mendorong anda mengakses media online Harian Di's Way? (Konsep “Faktor yang mempengaruhi timbulnya tanggapan”)
7. Menurut anda hal apa yang paling menarik di media online Harian Di's Way? (Konsep Tanggapan)



## Lampiran 7 Hasil Turnitin

ORIGINALITY REPORT			
<b>8</b> %	<b>7</b> %	<b>1</b> %	<b>3</b> %
SIMILARITY INDEX	INTERNET SOURCES	PUBLICATIONS	STUDENT PAPERS
PRIMARY SOURCES			
<b>1</b>	ejournal.uin-suka.ac.id Internet Source		<b>1</b> %
<b>2</b>	ejournal.unisnu.ac.id Internet Source		<b>1</b> %
<b>3</b>	Submitted to STIE Perbanas Surabaya Student Paper		<b>&lt;1</b> %
<b>4</b>	bm.uma.ac.id Internet Source		<b>&lt;1</b> %
<b>5</b>	eprints.walisongo.ac.id Internet Source		<b>&lt;1</b> %
<b>6</b>	repository.stei.ac.id Internet Source		<b>&lt;1</b> %
<b>7</b>	repository.unisma.ac.id Internet Source		<b>&lt;1</b> %
<b>8</b>	Submitted to Lambung Mangkurat University Student Paper		<b>&lt;1</b> %
<b>9</b>	etheses.uin-malang.ac.id Internet Source		<b>&lt;1</b> %
<b>10</b>	text-id.123dok.com Internet Source		<b>&lt;1</b> %