

LAMPIRAN

Lampiran 1. Surat Balasan Perusahaan



Nomor : 690 / 20^c / 438.8.1/ 2022
Sifat : Biasa
Hal : Permintaan Data dan Wawancara

Sidoarjo, 3 Februari 2022

Yth. Dekan Jurusan Teknik Elektro
Universitas 17 Agustus 1945 Surabaya
Surabaya

Menindaklanjuti proposal permohonan kerja praktek dari Universitas 17 Agustus 1945 Surabaya pada tanggal 26 Januari 2022, Nomor 138/K/FT/Akd/II/2022 Perihal : Survey Data.

Sehubungan hal tersebut di atas, Perumda Delta Tirta Sidoarjo tidak keberatan untuk digunakan sebagai tempat Permintaan Data dan Wawancara dari Mahasiswa Saudara pada tanggal 14 Januari 2022 s/d 7 Maret 2022, Adapun nama Mahasiswa tersebut sebagai berikut:

No.	Nama	Nomor Induk	Tempat PKL
1	Muh Yusril Isvan Haikal Zam Zami	1451800038	Pemeliharaan

Untuk persyaratan antara lain :

- Mematuhi tata tertib yang berlaku di perusahaan
- Memakai seragam Almamater Mahasiswa/Seragam Praktek

Demikian untuk mendapatkan perhatiannya.

Kabag Umum

Hariyadi Triarso, S.Sos.

Tembusan:

1. Direksi Perumda Delta Tirta Sidoarjo
2. Kabid Pemeliharaan Perumda Delta Tirta Sidoarjo

Lampiran 2. Surat Penelitian Bagesbangpol



PEMERINTAH PROVINSI JAWA TIMUR
BADAN KESATUAN BANGSA DAN POLITIK
JALAN PUTAT INDAH NO. 1 TELP. (031) – 5677935, 5681297, 5675493
SURABAYA – (60189)

Surabaya, 28 Januari 2022

Nomor : 070/1024/209.4/ 2022
Sifat : Biasa
Lampiran : -
Perihal : Penelitian/Survey/Research

K e p a d a
Yth. Bupati Sidoarjo
Cq. Kepala Badan Kesatuan Bangsa dan Politik
di - SIDOARJO

Menunjuk surat : Dekan Fakultas Teknik Universitas 17 Agustus 1945 Surabaya
Nomor : 160/K/FT/Akd/2022
Tanggal : 27 Januari 2022

Bersama ini menerangkan bahwa :

Nama : MUHAMMAD YUSRIL ISVAN HAIKAL
Alamat / No. Telp : Dsn. GADING RT. 014 RW. 005 Dryorejo, Gresik / 0895631765190
Pekerjaan/PST/PTN : Mahasiswa / **UNTAG**
Kebangsaan : Indonesia

bermaksud mengadakan penelitian/survey/research :

Judul : "Analisa Penggunaan Energi Listrik Pada Motor 3 FASA"
Tujuan/bidang : Tugas Akhir / Teknik Elektro
Penanggung Jawab : PUJI SLAMET. ST., MT.
Peserta : -
Waktu : 3 Bulan
Lokasi : Kabupaten Sidoarjo

Sehubungan dengan hal tersebut, diharapkan dukungan dan kerjasama pihak terkait untuk memberikan bantuan yang diperlukan. Adapun kepada peneliti agar memperhatikan hal-hal sebagai berikut :

1. Berkewajiban menghormati dan mentaati peraturan dan tata tertib yang berlaku di daerah setempat;
2. Pelaksanaan penelitian/survey/research agar tidak disalahgunakan untuk tujuan tertentu yang dapat mengganggu kestabilan keamanan dan ketertiban di daerah setempat;
3. Melaporkan hasil penelitian dan sejenisnya kepada Bagesbangpol Provinsi Jawa Timur.

Demikian untuk menjadi maklum.

KEPALA BADAN KESATUAN BANGSA DAN POLITIK
PROVINSI JAWA TIMUR

R. HERU WAHONO SANTOSO, S.Sos., MM
Pembina Tk. I (I/v/b)
NIP. 19670221 198809 1 001

Tembusan :

1. Dekan Fakultas Teknik Universitas 17 Agustus 1945 Surabaya
2. Yang bersangkutan.

Lampiran 3. Kartu Bimbingan

PROGRAM STUDI - TEKNIK ELEKTRO
 FAKULTAS TEKNIK - UNIVERSITAS 17 AGUSTUS 1945 SURABAYA

KARTU ASISTENSI

PRAKT./TUGAS : TUGAS AKHIR NAMA : M. Jusril Isvan Haikal
 SEMESTER/THN : 8 / N.B.I. : 1451800038
 PEMBIMBING : Puji Slamet, S.T., M.T.
ARIS Heri Andriawan, S.T., MT.

NO.	TANGGAL	MATERI / KOMENTAR / SARAN	TTD, PEMBIMBING
1	07-04-22	Bab 1-2 Penambahan teori dan Penguatan matriks	[Signature]
2	18-04-22	Disarankan Ganti Judul Harmonisa, Kmn tidak ada Variabel	[Signature]
3	19/04	Daftar Harmonisa	[Signature]
4	24/04	gipetua bab III	[Signature]
5	25/04	Power PPT	[Signature]
6	01/05/22	Daftar Harmonisa	[Signature]
7	20/05	Filter Pant 4 Konta 5 Sa 7	[Signature]
8	26/05	sum ppt	[Signature]
9	28/05	Perbudi PPT	[Signature]

POTONG DISINI

BUKTI PENYELESAIAN TUGAS (untuk mahasiswa)
 • Di foto copy, masukkan ke kotak nilai

BUKTI PENYELESAIAN TUGAS (untuk jurusan)

PRAKT./TUGAS	NILAI :
SEMESTER/THN	
NAMA :	
N B I :	
PRAKT./JUDUL TUGAS :	
Tanggal, DOSEN PEMBIMBING	
()	

PRAKT./TUGAS	NILAI :
SEMESTER/THN	
NAMA :	
N B I :	
PRAKT./JUDUL TUGAS :	
Tanggal, DOSEN PEMBIMBING	
()	

PERHATIAN : PENGISIAN DATA DIKETIK !!!

Lampiran 4. Single Line Sistem Elektrikal IPA Kedunguling

GAMBAR SINGLE LINE
IPA KEDUNG ULING PDAM SIDOARJO

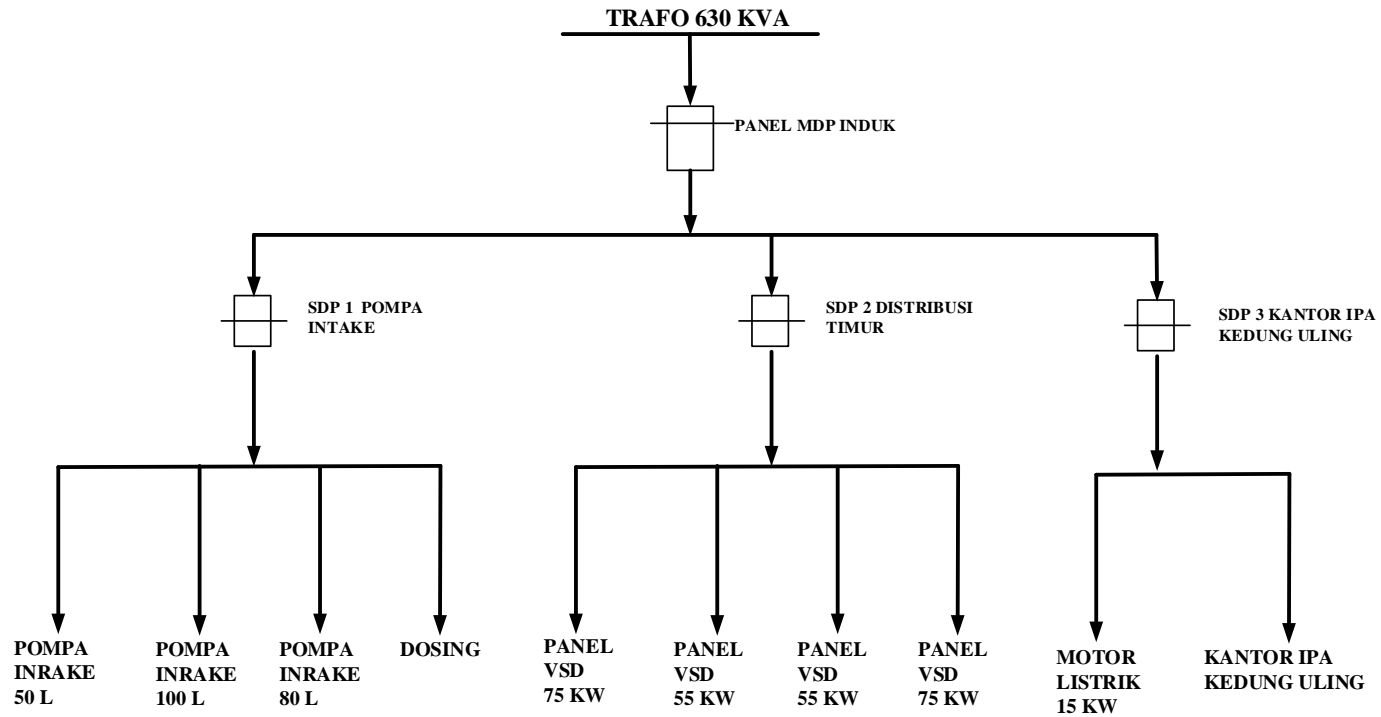

Gambar Single Line Pembebanan IPA Kedunguling

Lampiran 5. Dokumentasi Kegiatan



Gambar Pengukuran Pada Panel SDP 1

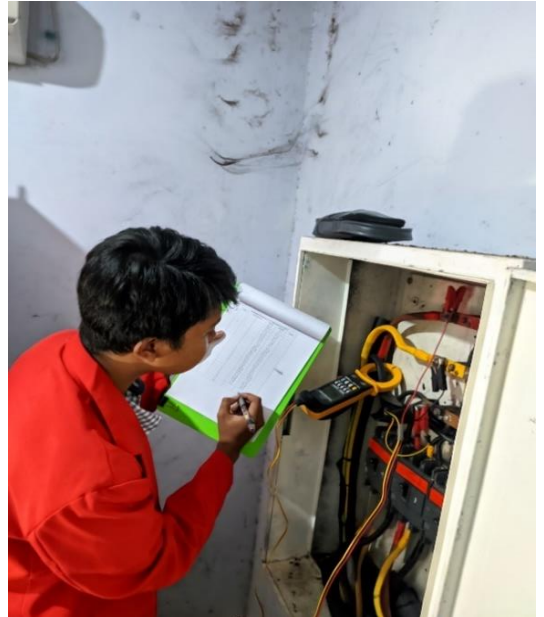

Gambar Pengukuran Pada Panel SDP 2

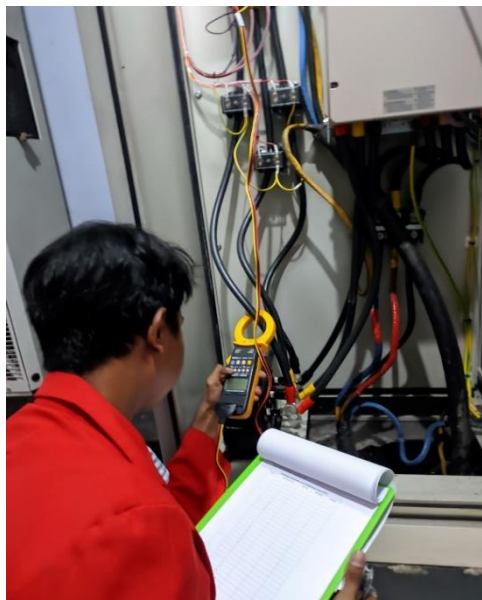

Gambar Pengukuran Pada Panel SDP 3