

LAMPIRAN

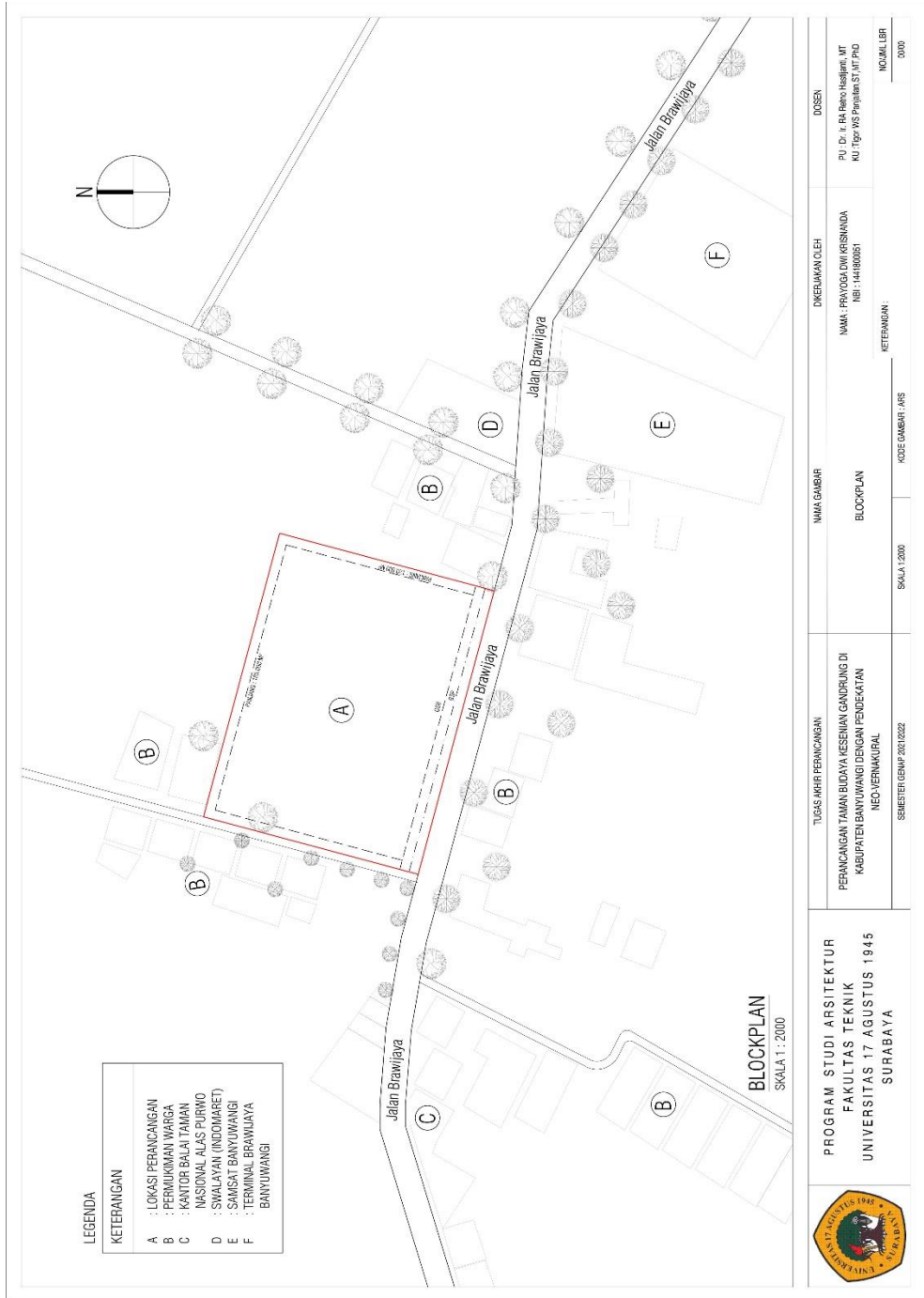

PROGRAM STUDI ARSITEKTUR
FAKULTAS TEKNIK
UNIVERSITAS 17 AGUSTUS 1945
SURABAYA

TUGAS AKHIR PERANCANGAN
PERANCANGAN TAMAN BUDAYA KESENIAN GANDUNG DI
KABUPATEN BANYUWANGI DENGAN PENDEKATAN
NEO-VERNAKULAR
SEMESTER GENAP 2021/2022

NAMA GAMBAR :
BLOCKPLAN

SKALA : 1:2000

KODE GAMBAR : A/IS

DISENKAN OLEH :
MAMA PRAYOGA DWI KRISNANDA
NBI : 14180051

DOSEN :
PU. Dr. Ir. RA Beko Hastijanti, MT
NU : 1501/MS/Pendidikan ST/MT/PHD

KETERANGAN :
MOMIL LBR : 0000

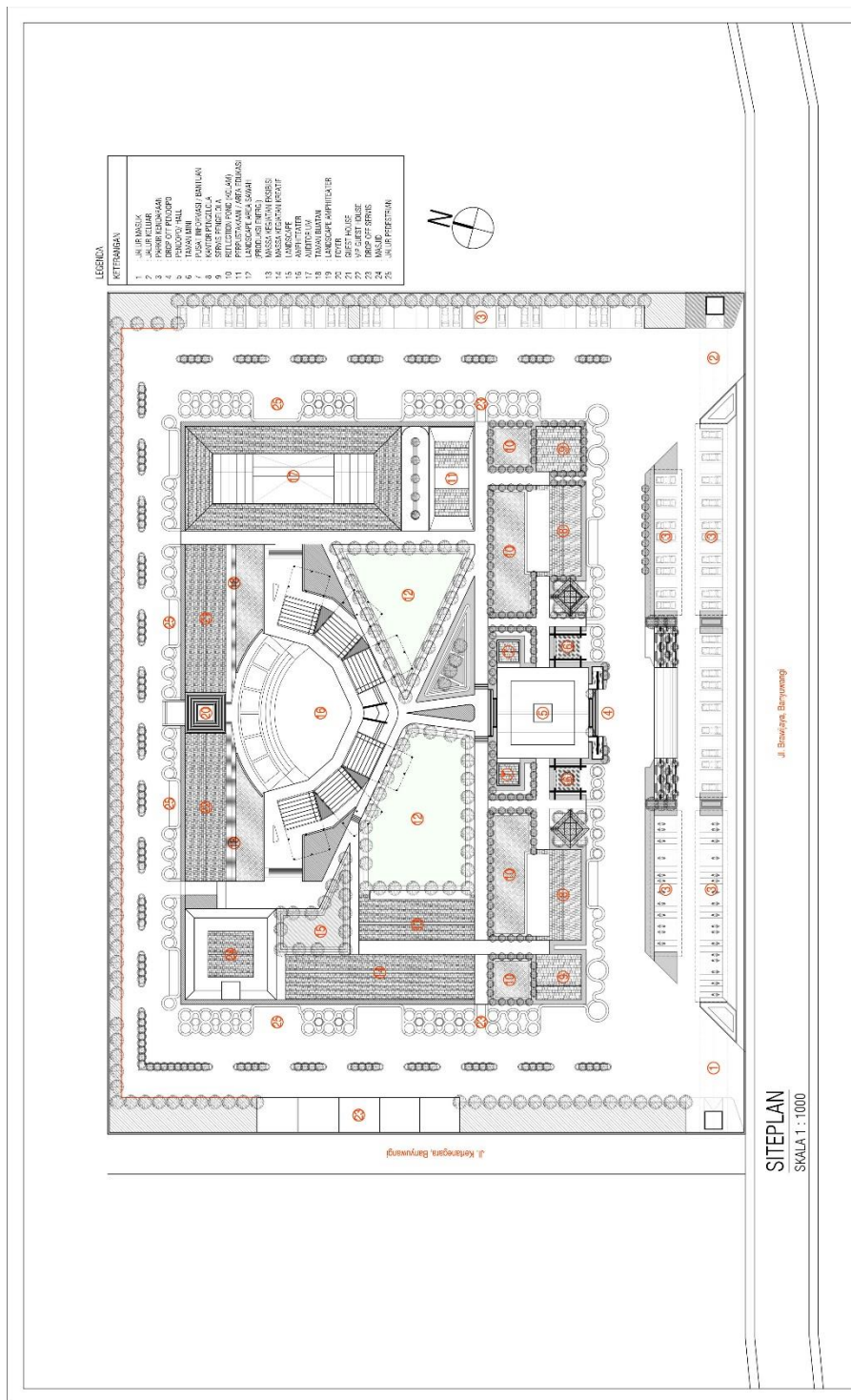

 <p>PROGRAM STUDI ARSITEKTUR FAKULTAS TEKNIK UNIVERSITAS 17 AGUSTUS 1945 SURABAYA</p>	<p>TUGAS KHRI/PERMICHANGAN</p> <p>PERMICHANGAN TAWAN BIDAYA KESEKIAN GANDRING DI KABUPATEN BANJAWANG DENGAN PENKEKATAN MED-VERNIKULUR</p> <p>SEMESTER GENAP 2021/2022</p>	<p>NAMA GAMBAR</p> <p>SITEPLAN</p>	<p>DISEKSI OLEH</p> <p>NAMA: PRAYOGA DINA KRISNANDIA NBI: 144180095</p>	<p>DOSEN</p> <p>RI: Dr. H. Rini Rono-Hardjono, MT KU: Tigor NIS Pambias, ST, IT, PhD</p>
	<p>SKALA 1 : 1000</p> <p>KODE GAMBAR: ARS</p>	<p>KETERANGAN:</p>	<p>NOVIM LBR</p> <p>01/01</p>	

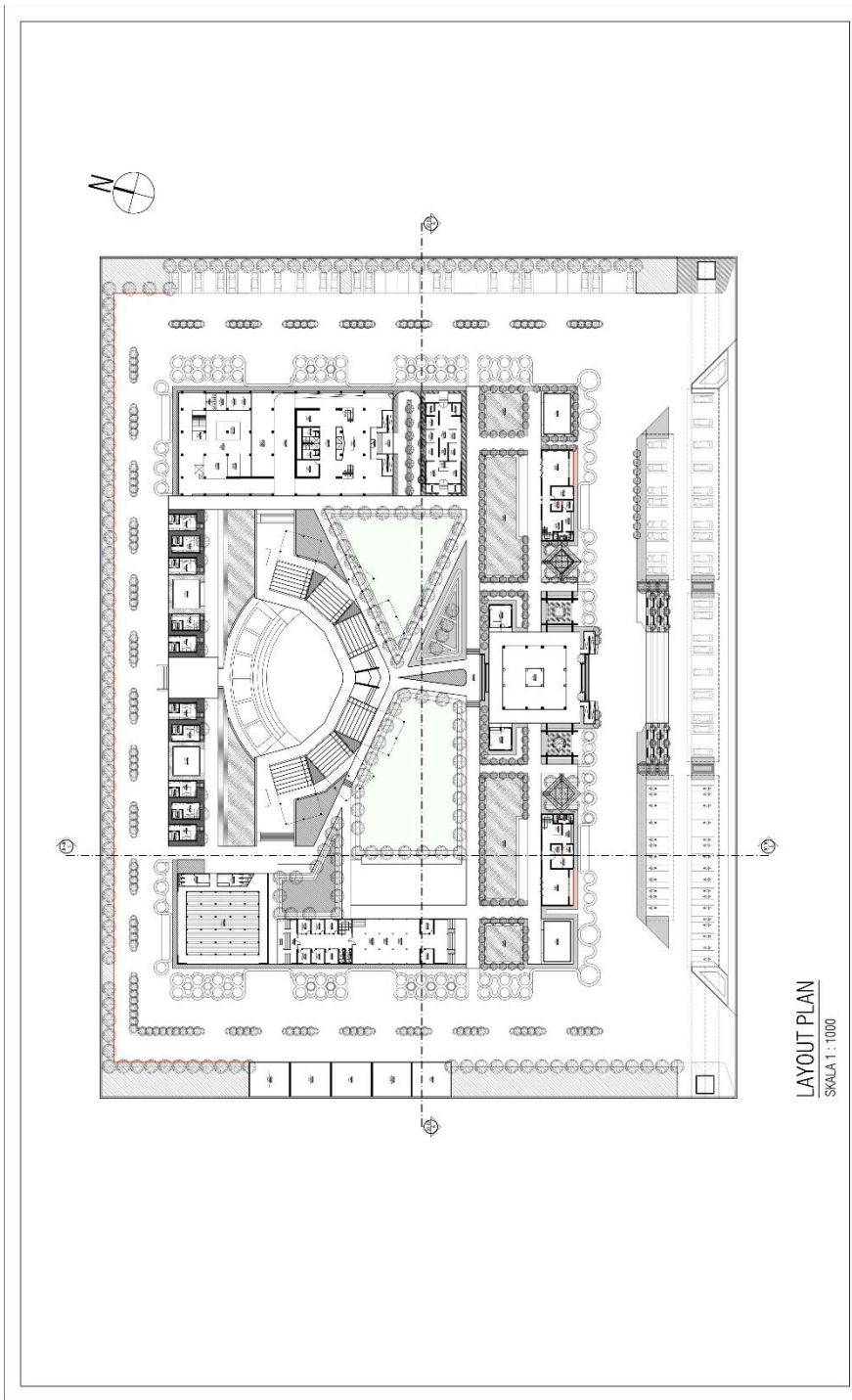

LAYOUT PLAN
SKALA 1:1000



PROGRAM STUDI ARSITEKTUR
FAKULTAS TEKNIK
UNIVERSITAS 17 AGUSTUS 1945
SURABAYA

TUGAS AKHIR PERENCANAAN
PERENCANAAN TAMAN BUDAYA KESENIAN GANDRING DI
KABUPATEN BANYUWANGI DENGAN PENDEKATAN
MED-VERNAKULAR
SEMESTER I GENAP 2021/2022

SKALA 1:1000
KODE GAMBAR: ANS

NAMA GAMBAR
LAYOUT PLAN

DIREKSI OLEH
NAMA: PRAYOGA DWIKRISNANDA
NBI: 141.80051
KETERANGAN:

DOSEN
PUJ. D. K. RA RENO HASILJANI, MT
KJ/Tipe V6 Pengajaran ST, MT, PhD
NOMOR LBR
0000

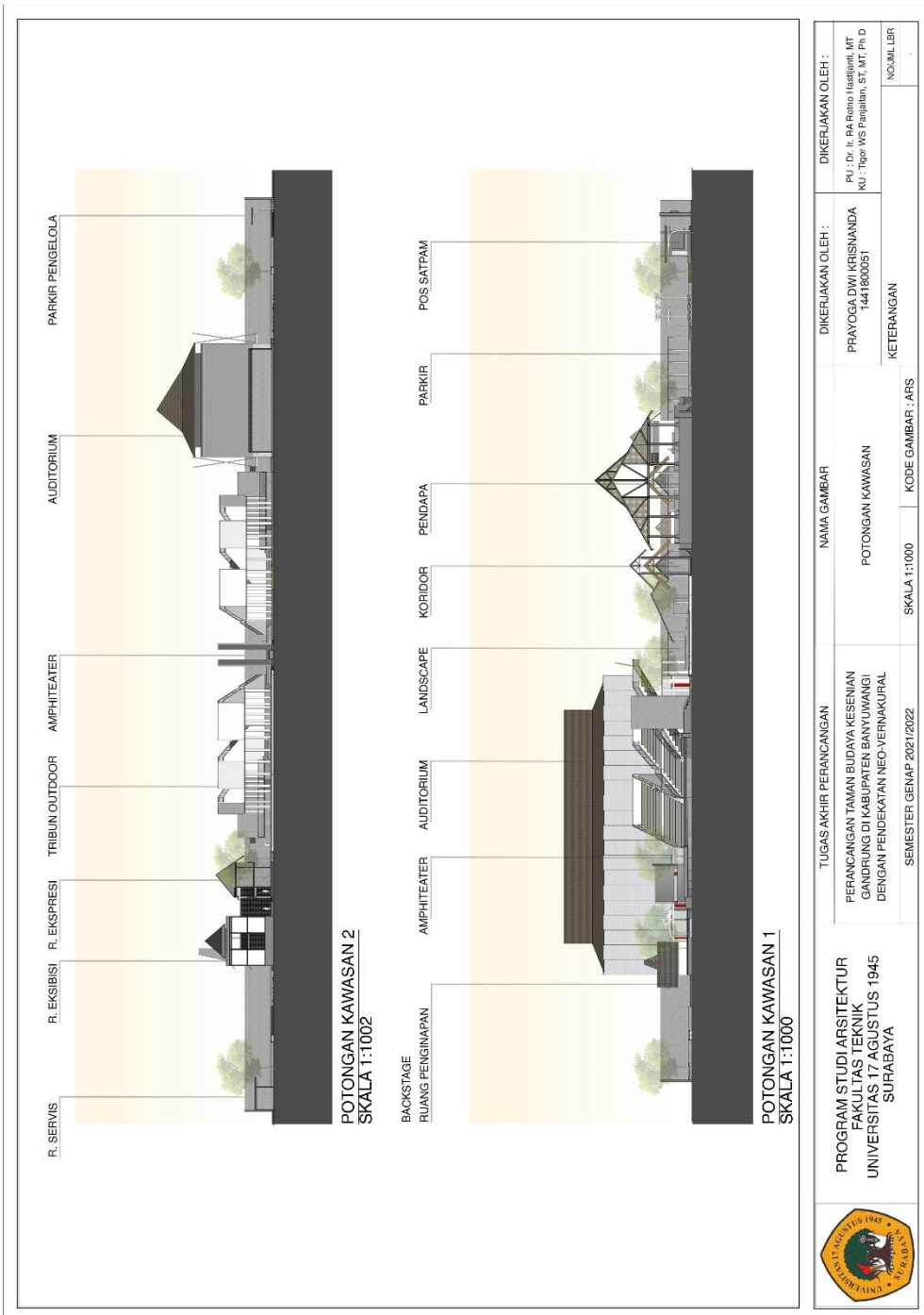

	PROGRAM STUDI ARSITEKTUR FAKULTAS TEKNIK UNIVERSITAS 17 AGUSTUS 1945 SURABAYA	TUGAS AKHIR PERANCANGAN PERANCANGAN TAMAN BUDAYA KESENIAN GANDUNG DI KABUPATEN BANYUWANGI DENGAN PENDEKATAN NEO-VERNAKULAR	NAMA GAMBAR POTONGAN KAWASAN	DIKERJAKAN OLEH : PRAYOGA DWI KRISNANDA 1441800151	DIKERJAKAN OLEH : DR. H. RA. RIMOL HESTIANTI, MT KU : Tigor W/S Panjaitan, ST, MT, Ph. D NCM/MLBR
	SEMESTER GENAP 2021/2022	SKALA 1:1000	KODE GAMBAR : ARS	KETERANGAN	-

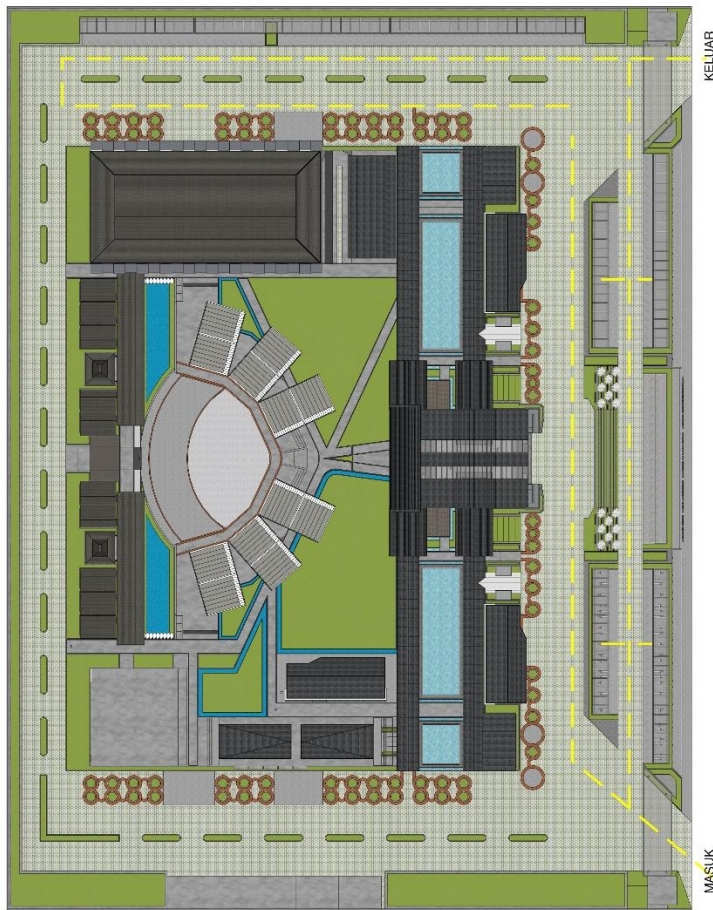

MASUK
SIRKULASI KENDARAAN
 SKALA 1:1000



PROGRAM STUDI ARSITEKTUR
 FAKULTAS TEKNIK
 UNIVERSITAS 17 AGUSTUS 1945
 SURABAYA

TUGAS AKHIR PERANCANGAN
 PERANCANGAN TAMAN BUDAYA KESENIAN
 GANDRUNG DI KABUPATEN BANYUWANGI
 DENGAN PENDEKATAN NEO-VERNAKURAL
 SEMESTER GENAP 2021/2022

NAMA GAMBAR
 SIRKULASI
 SKALA 1:1000
 KODE GAMBAR : AFS

DIKERJAKAN OLEH :
 PRAYOGA DWI KRISNANDA
 1441800051
 KETERANGAN

DIKERJAKAN OLEH :
 PU : Dr. Ir. Ria Herono Hastijanti, MT
 KU : Tigor WS Panglajan, ST, MT, Ph D
 NIM/LBR

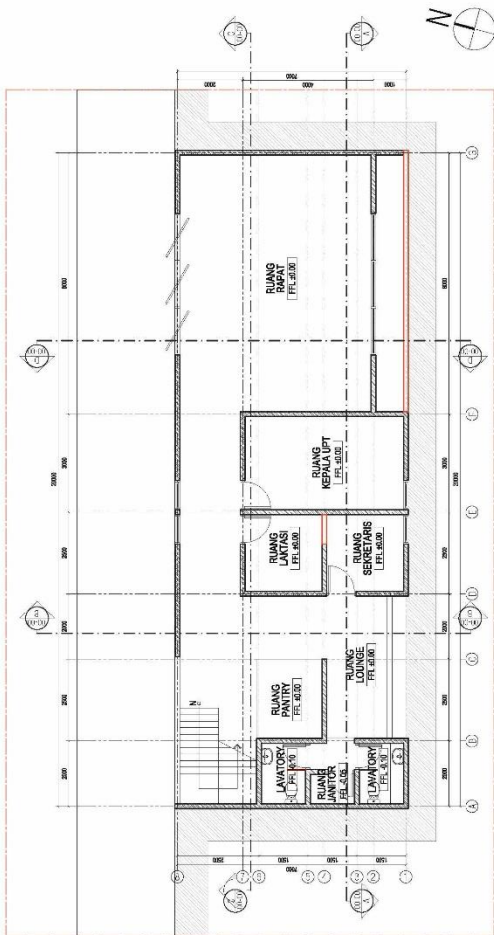

DENAH L.2 RUANG PENGELOLA
UPT TAMAN BUDAYA
SKALA 1 : 1000



PROGRAM STUDI ARSITEKTUR
FAKULTAS TEKNIK
UNIVERSITAS 17 AGUSTUS 1945
SURABAYA

TUGAS KHIR PERANCANGAN
PERANCANGAN TAMAN BUDAYA KESEKIAN GANDRING DI
KABUPATEN BANUWANG DENGAN FENOMENA
NEO-VERNAKULAR
SEMESTER GENAP 2021/2022

NAMA GAMBAR
DENAH RUANG PENGELOLA
UPT TAMAN BUDAYA
SKALA: 1:1000
KODE GAMBAR: JNS

DIREKSI KHIR
NAMA : PRAYOGA DWI KRISNANDA
NIM : 144180051
KETERANGAN :

DOSEN
FU Di. H. RM Ramo Hasigand, MT
KULIAH NS Pengantar S1/MT/PRO
NOMOR LER
0000

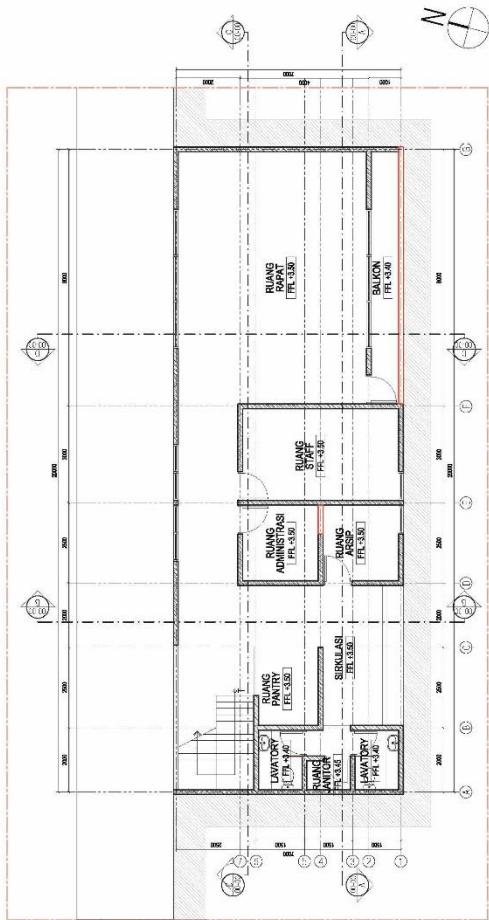

DENAH LT.2 RUANG PENGELOLA
UPT TAMAN BUDAYA
SKALA 1 : 1000

 <p>PROGRAM STUDI ARSITEKTUR FAKULTAS TEKNIK UNIVERSITAS 17 AGUSTUS 1945 SURABAYA</p>	<p>TUGAS AKHIR PERENCANAAN PERENCANAAN TAMAN BUDAYA KESEHATAN GANDUNG DI KABUPATEN BANYUWANGI DENGAN PENDUKUNGAN NEO-VERNAKULAR SEMESTER GENAP 2021/2022</p>	<p>NAMA GAMBAR: DENAH RUANG PENGELOLA UPT TAMAN BUDAYA</p>	<p>DISELENGKAN OLEH: NAMA : PRAYOGA DWI KRISNANDA NIM : 191800061 KETERANGAN: KODE GAMBAR : /N/S</p>	<p>DOSEN: PI. Dr. H. PA. Retno Hastuti, MT KUL. Tigor Ws Pamban ST, MT, PhD NOMOR LER: 0020</p>
---	--	--	--	---

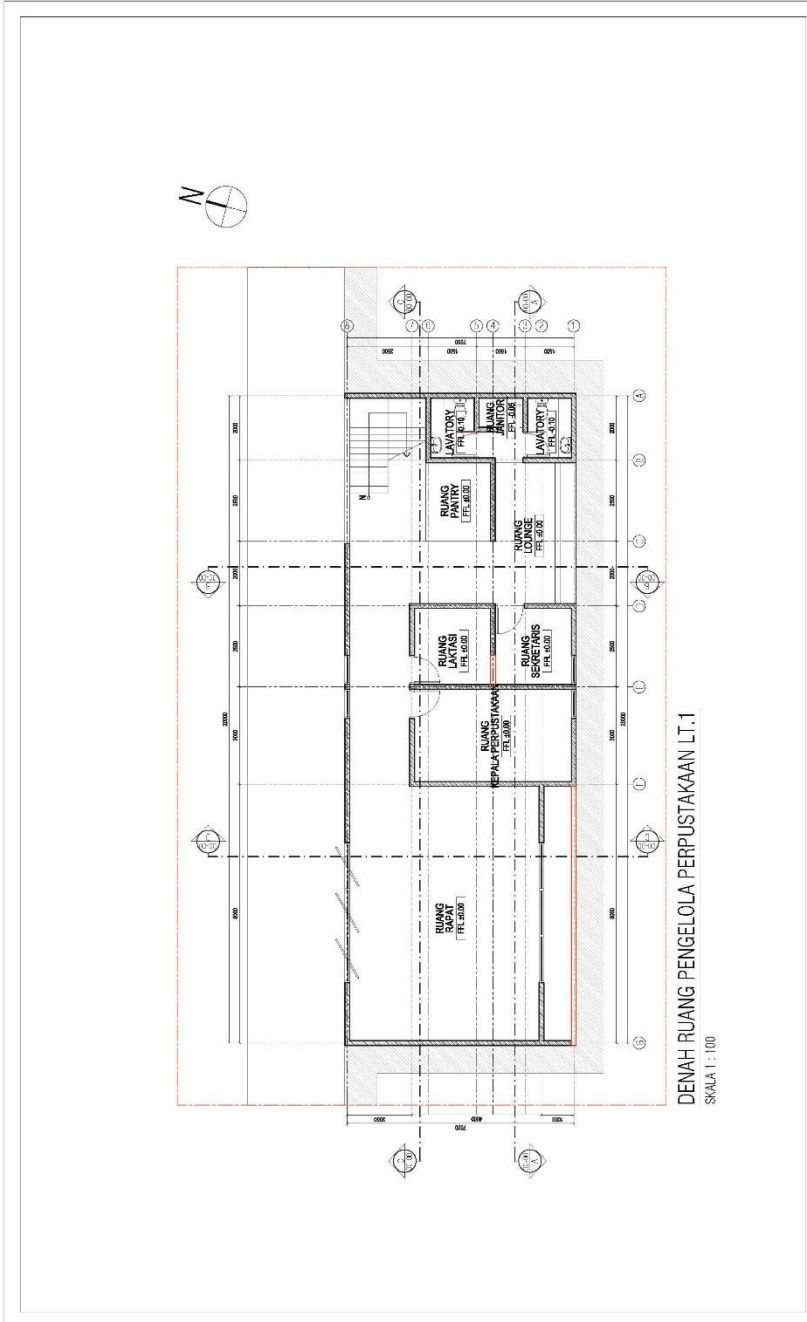

DENAH RUANG PENGELOLA PERPUSTAKAAN LT. 1
SKALA 1 : 100

 <p>PROGRAM STUDI ARSITEKTUR FAKULTAS TEKNIK UNIVERSITAS 17 AGUSTUS 1945 SURABAYA</p>	<p>TUGAS AKHIR PERANCANGAN PERANCANGAN TAMAN BUDAYA KESENIAN GANDRUNG DI KABUPATEN BANYUWANGI DENGAN PENDEKATAN NEO-VERNAKULIPAL SEMESTER GENAP 2022/2023</p>		<p>SKALA 1:100</p>		<p>KODE GAMBAR: /NS</p>	<p>NOVALILER 0000</p>
	<p>PERANCANGAN OLEH NAMA GAMBAR DENAH</p>		<p>DISELUKAI OLEH NAMA: PRYOGA DWI KURNANDA NIM: 144100051</p>		<p>DOSEN PU. Dr. Ir. Rahmo Henggo, MT KJ. Drg. NS Pringgo Satrio, PhD</p>	

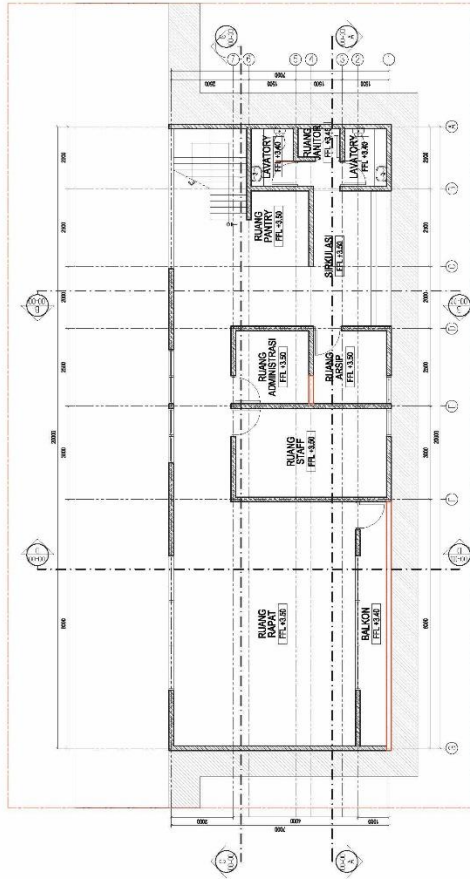

DENAH RUANG PENGELOLA PERPUSTAKAAN LT.2
SKALA 1:100



PROGRAM STUDI ARSITEKTUR
FAKULTAS TEKNIK
UNIVERSITAS 17 AGUSTUS 1945
SURABAYA

TUGAS AKHIR PERENCANAAN
PERMANGKAWI TAMAN BUDAYA KESEHATAN GAMBIRANG DI
KABUPATEN BANTUWANGI DENGAN PENDERATAN
NEO-VERNAKULAR
SEMESTER SENAP 2022/2023

NAMA GAMBAR
DENAH

DIREKSI/MAKULAH
NAMA: PRAYOGA DWIKESMANDA
NBI: 14480051

Dosen
Puji Dwi A. Rini Retno Handayani, MT
Kiki Tiger MSi Pengantar, ST, MT, PhD

METERAN:
KODIM LER
0000

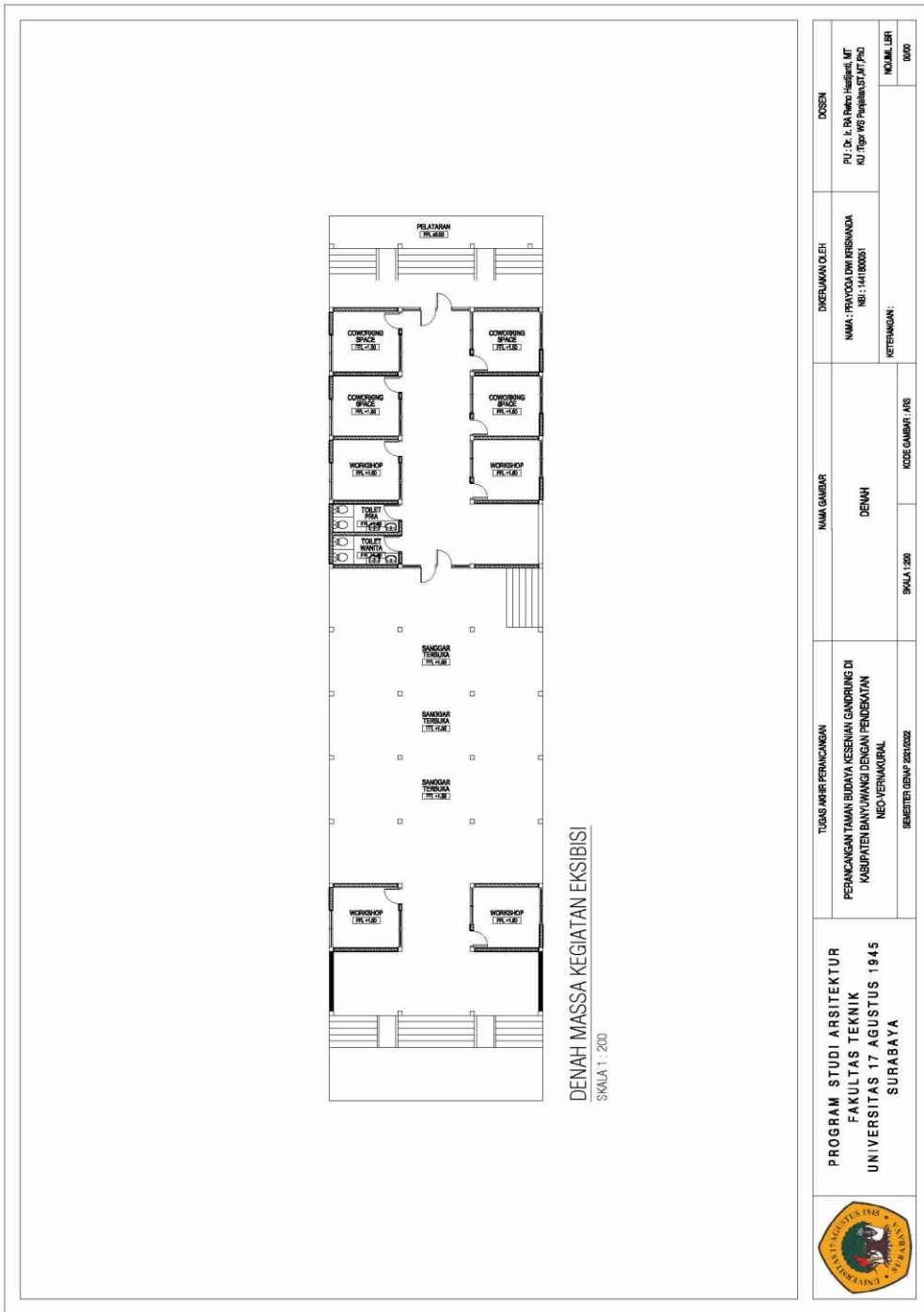

DENAH MASSA KEGIATAN EKSIKIBISI
SKALA 1 : 200

 <p>PROGRAM STUDI ARSITEKTUR FAKULTAS TEKNIK UNIVERSITAS 17 AGUSTUS 1945 SURABAYA</p>	<p>TUGAS AKHIR PERANCANGAN PERANCANGAN TAMAN BUDAYA KESENIAN GANDRUNG DI KABUPATEN BANTUWANGI DENGAN PENDEKATAN NEO-VERNAKULAR SEMESTER GENAP 2021/2022</p>		<p>NAMA GAMBAR DENAH</p>	<p>DOKUMEN OLEH NAMA: PRAYOGA DWI KURNANDA NID. : 141100001</p>	<p>DOSEN RI. D. I. RI Satrio Handoko, MT RI. Tigor HES Purnamasatrio, PhD</p>
	<p>SKALA 1 : 200</p>	<p>KODE GAMBAR : ARS</p>	<p>KETERANGAN: MUKA LIRI 0000</p>		

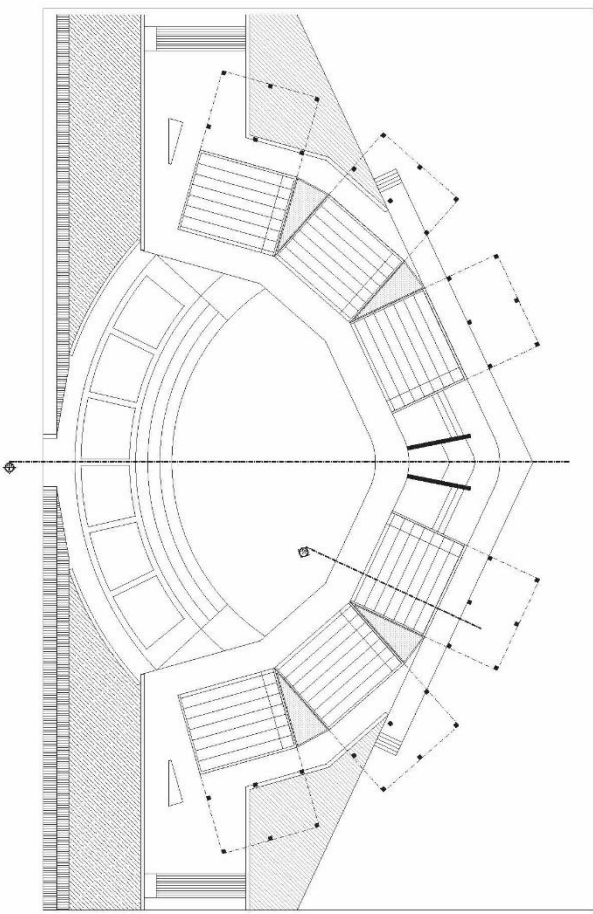

DENAH AMPHITEATER
SKALA: 1:1000

	<p>PROGRAM STUDI ARSITEKTUR FAKULTAS TEKNIK UNIVERSITAS 17 AGUSTUS 1945 SURABAYA</p>	<p>TUGAS AMBIL PERANCANGAN PERAKHIRAN BANGUNAN KESEHATAN GAMBANG DI KABUPATEN BANGKUNING DENGAN PENDUKUN INDO-VERNAMAORAL SEBESAR DENAH 20x2000</p>	<p>NAMA GAMBAR DENAH AMPHITEATER</p>	<p>DIRELUKAN OLEH NAMA: PRIGODIOW PERMANDA NO. 17100001</p>	<p>DOSEN RI D. E. PRASNO, S.T., M.Eng. KOORDINATOR PERANCANGAN</p>
			<p>SKALA 1:1000 NODE GAMBAR: AS</p>	<p>KETERANGAN:</p>	<p>KOMPLEKSI 0010</p>

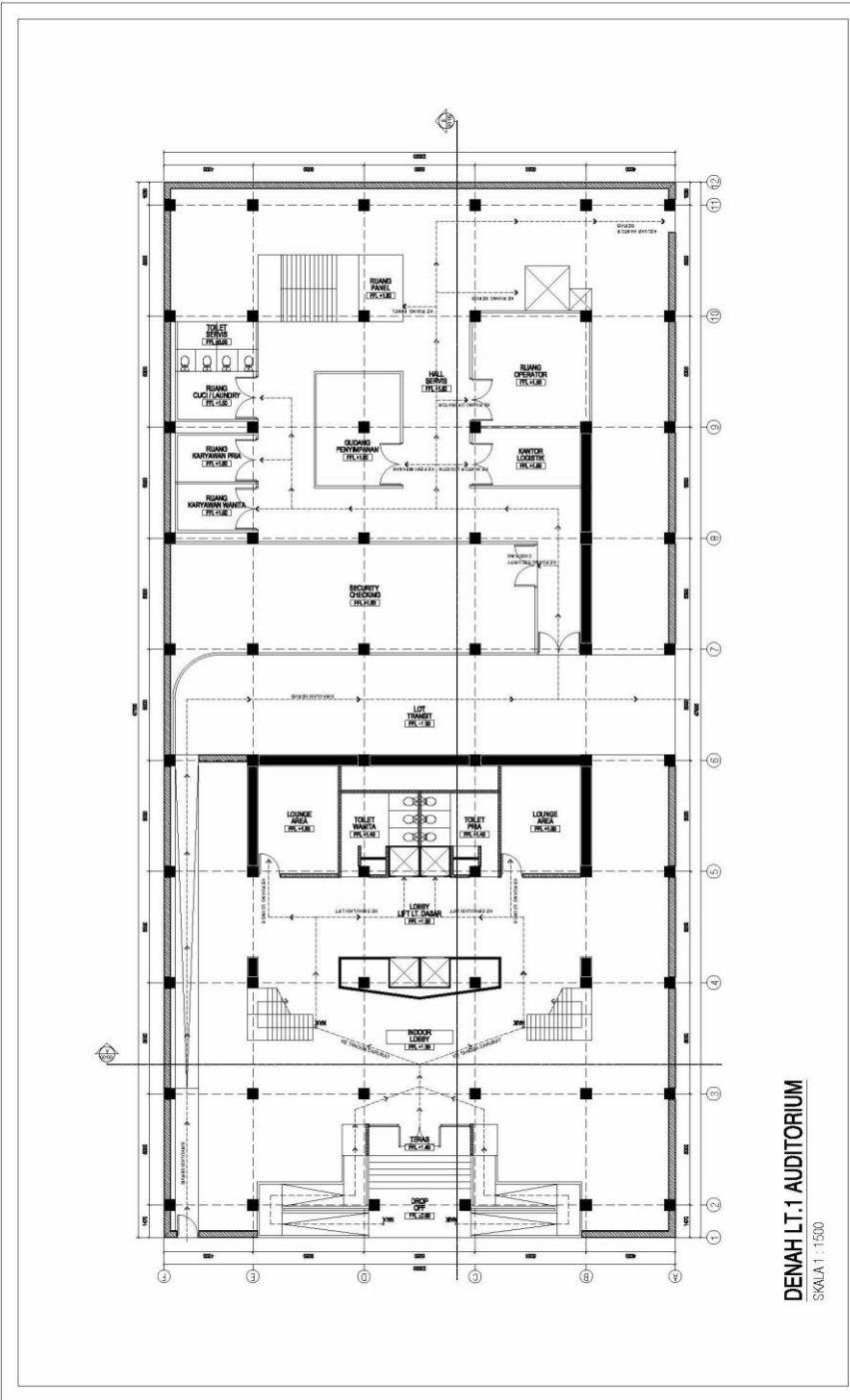

DENAH LT.1 AUDITORIUM
SKALA 1:1500

DOSEN PULU, F. RA (Ismo Handik, MT KU, Topi MS Pangabean, ST, MT, PhD)	DISEWAJUKAN OLEH NAMA: PRAYOGA DWI KURNANDA NBI: 141.80061	NAMA GAMBAR DENAH LT.1 AUDITORIUM	KODE GAMBAR: JHS	TUGAS MERENCANAKAN PERANCANGAN TAMAN BUDAYA KESENIAN GEMRUNG DI KABUPATEN BANGKAWANGI DENGAN PERKERTAN NEO-VERNAKULAR SEMESTER II SMP 2021/2022	PROGRAM STUDI ARSITEKTUR FAKULTAS TEKNIK UNIVERSITAS 17 AGUSTUS 1845 SURABAYA	NO. JAM. LBR
						0000



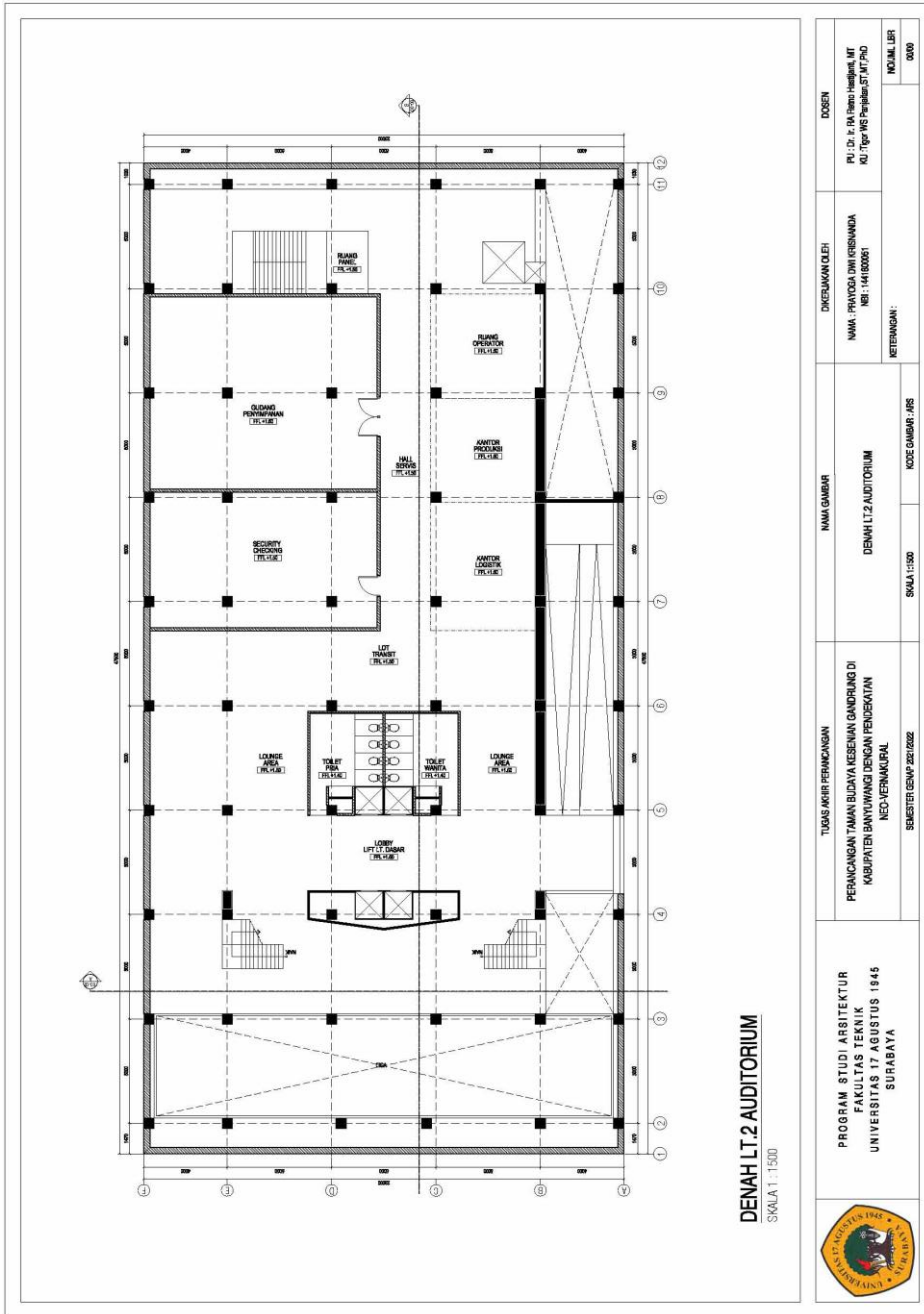

DENAH L2.2 AUDITORIUM
SKALA 1 : 1500

 <p>PROGRAM STUDI / ARSITEKTUR FAKULTAS TEKNIK UNIVERSITAS 17 AGUSTUS 1945 SURABAYA</p>	<p>TUGAS AKHIR PERANCANGAN PERANCANGAN TAMAN BUDAYA KESENIAN GANDRANG DI KABUPATEN BANYUWANGI DENGAN PENEKATAN NEO-VERNAKULAR</p>	<p>NAMA GAMBAR DENAH L2.2 AUDITORIUM</p>	<p>DIREKSI/KAN GELI NAMA : PRAYOGA DWI KREMANDA NBI : 144.000001</p>	<p>DOSEN PU. Di. : IKA Ramo Haidjari, MT KID. Tigor MS Pangalasan ST, MT, PhD</p>
	<p>SEBESAR TEMP. 2021/2022</p>	<p>SKALA 1:1500</p>	<p>KODE GAMBAR : JMS</p>	<p>KETERANGAN: NO. LEMBAR 0000</p>

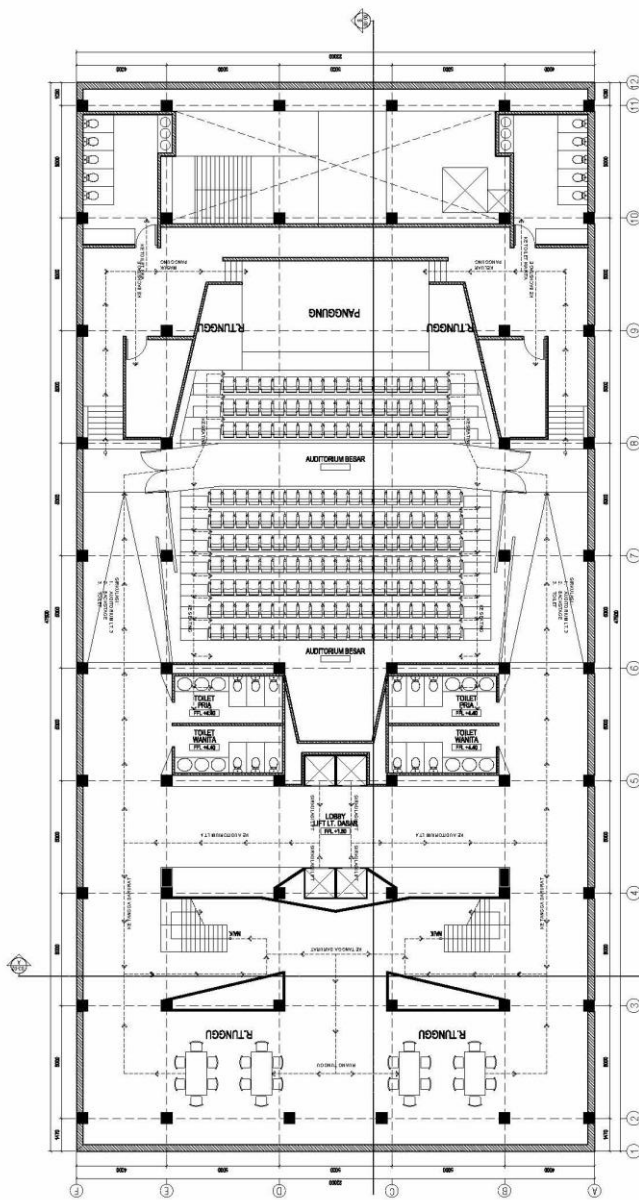

DENAH LT.3 AUDITORIUM
SKALA 1:1500

 <p>PROGRAM STUDI ARSITEKTUR FAKULTAS TEKNIK UNIVERSITAS 17 AGUSTUS 1945 SURABAYA</p>	<p>TUGAS AKHIR PERANCANGAN PERANCANGAN TAMAN BUDAYA KESENIAN GANDRANG DI KABUPATEN BANYUWANG DENGAN FENDEKATAN NEO-VERNAKULAR</p>	<p>NAMA GAMBAR DENAH LT.3 AUDITORIUM</p>	<p>DOSEN PU.Dr. R. PA. Purno Haidjant, MT AD. Tigor NSP Pangalila, ST, MT, PhD</p>	<p>NO. GAMBAR 0000</p>
	<p>SEMESTER GENAP 2017/2022</p>	<p>SKALA 1:1500</p>	<p>KODE GAMBAR : ARS</p>	<p>KETERANGAN:</p>

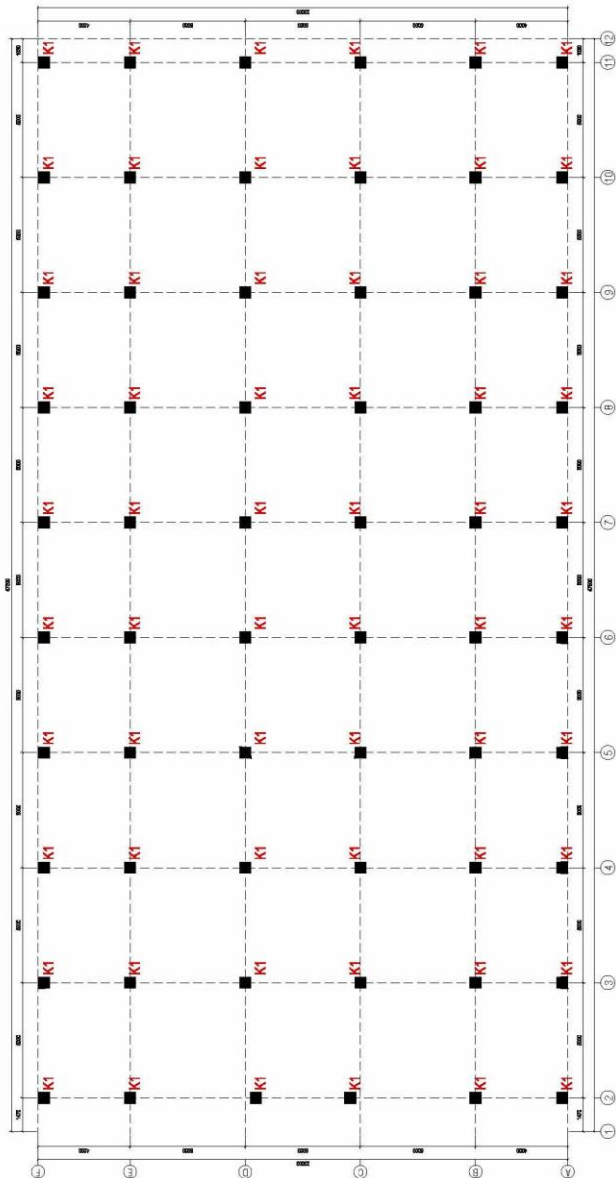

DENAH RENC. KOLOM L1.1 AUDITORIUM

SKALA 1 : 1500

 <p>PROGRAM STUDI ARSITEKTUR FAKULTAS TEKNIK UNIVERSITAS 17 AGUSTUS 1945 SURABAYA</p>	<p>TUJUAN KAJIAN PERENCANAAN PERENCANAAN TAMAN BUDAYA KESEHATAN GANDRING DI KABUPATEN BANYUWANGI DENGAN PERDESKATAN NEO-VERNIKURIAL SEMESTER GENAP 2021/2022</p>	<p>NAMA GAMBAR DENAH RENC. KOLOM L1.1 AUDITORIUM SKALA 1:1500</p>	<p>DIREKSIAN OLEH NAMA : PRAYOGA DWI KRISNANDA NRI : 141180061 KETERANGAN :</p>	<p>DOSEN PU. DR. Ir. PA. Purno Haidhark, MT KU. Tigor MS Pangulub, ST, MT, PhD NO. JIL. LER 0000</p>
	<p>KODE GAMBAR : JHS</p>	<p>KETERANGAN :</p>	<p>NO. JIL. LER 0000</p>	

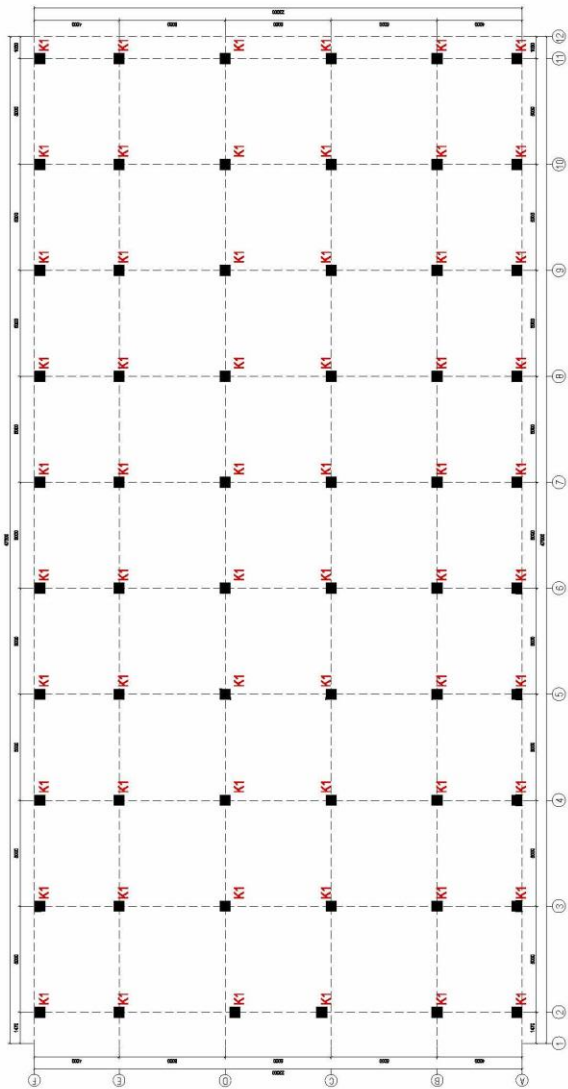

DENAH LT.2 AUDITORIUM
SKALA 1:1500

 <p>PROGRAM STUDI ARSITEKTUR FAKULTAS TEKNIK UNIVERSITAS 17 AGUSTUS 1945 SURABAYA</p>	<p>TUGAS AKHIR PERENCANAAN PERENCANAAN TAMAN BUDAYA KESENIAN GANDUNGS DI KABUPATEN BANGUNWANGI DENGAN PERUBAHAN NEO-VERNAKULAR SEMESTER GENAP 2021/2022</p>	<p>NAMA GAMBAR DENAH RENC. KOLONI 2 AUDITORIUM SKALA 1:1500 KODE GAMBAR : ARS</p>	<p>DIREKSI/MAKHLUH NAMA : PRAYOGA DWIKESWANANDA NBI : 141820051 KETERANGAN :</p>	<p>DOSEN PI : DR. K. RA. RENO HANGGAL MT KJ : Tigor MS Pujawan ST, MT, PhD NOMOR LEMER 0000</p>
	<p>PROGRAM STUDI ARSITEKTUR FAKULTAS TEKNIK UNIVERSITAS 17 AGUSTUS 1945 SURABAYA</p>			

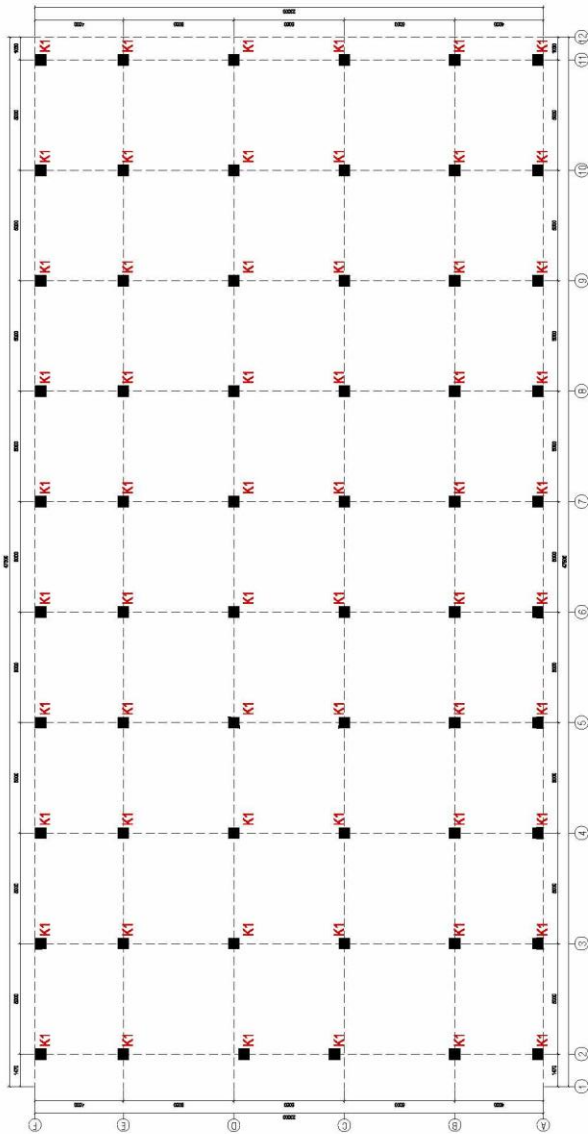

DENAH LT.3 AUDITORIUM

SKALA 1 : 1500



PROGRAM STUDI ARSITEKTUR
FAKULTAS TEKNIK
UNIVERSITAS 17 AGUSTUS 1945
SURABAYA

TUJUAN KIR PERANCANGAN
PERANCANGAN TAMAN BUDAYA KESENIAN GANDRANG DI
KABUPATEN BANYUWANGI DENGAN PEDERIKATAN
NSD-VERNAKULAL
SEMESTER GENAP 2021/2022

NAMA GAMBAR
DENAH RENC. KOLON LT.3 AUDITORIUM
SKALA 1:150
KODE GAMBAR : JRS

DIREKSIKAN OLEH
NAMA : PRAYOGA DWI KESWANDA
NBI : 144180061
KETERANGAN :

DOSEN
PUL. DR. I. RA HANNO HASBIYAH, MT
KJ/Tipe WSP Pajajaran, ST, MT, PhD
NOMOR LEMBAR
0000

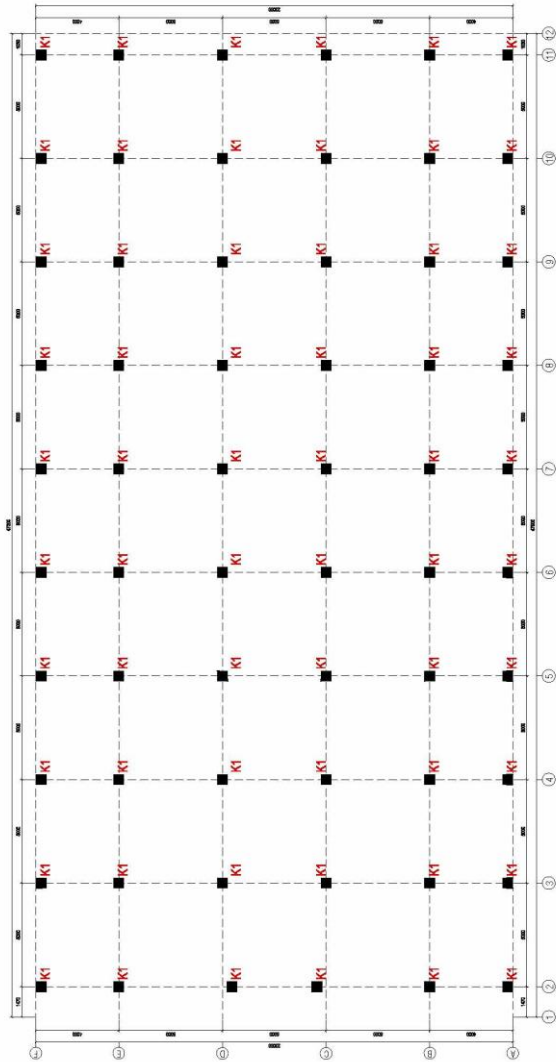

DENAH LT.4 AUDITORIUM
SKALA 1 : 1500

	PROGRAM STUDI ARSITEKTUR FAKULTAS TEKNIK UNIVERSITAS 17 AGUSTUS 1945 SURABAYA		TUGAS AKHIR PERANCANGAN PERANCANGAN TAMAN BUDAYA KESEHATAN GANDUNG DI KABUPATEN BANTUWANGI DENGAN PENDEKATAN NEO-VERNAKULAR SUBSTASI DESA P. 281/0282		NAMA GAMBAR DENAH RENC. KOLOM LT.4 AUDITORIUM SKALA 1:1500		DISELUKAI OLEH NAMA : PRAYOGA DWI KRISNANDA NBI : 14180061 KETERANGAN:		DOSEN PU. Dr. F. RM Purno Henggot, MT AD. Tgr. MS Panglima SP, PhD NIM/ALUR 000	
	KODE GAMBAR : ABS		KODE GAMBAR : ABS		KODE GAMBAR : ABS		KODE GAMBAR : ABS		KODE GAMBAR : ABS	

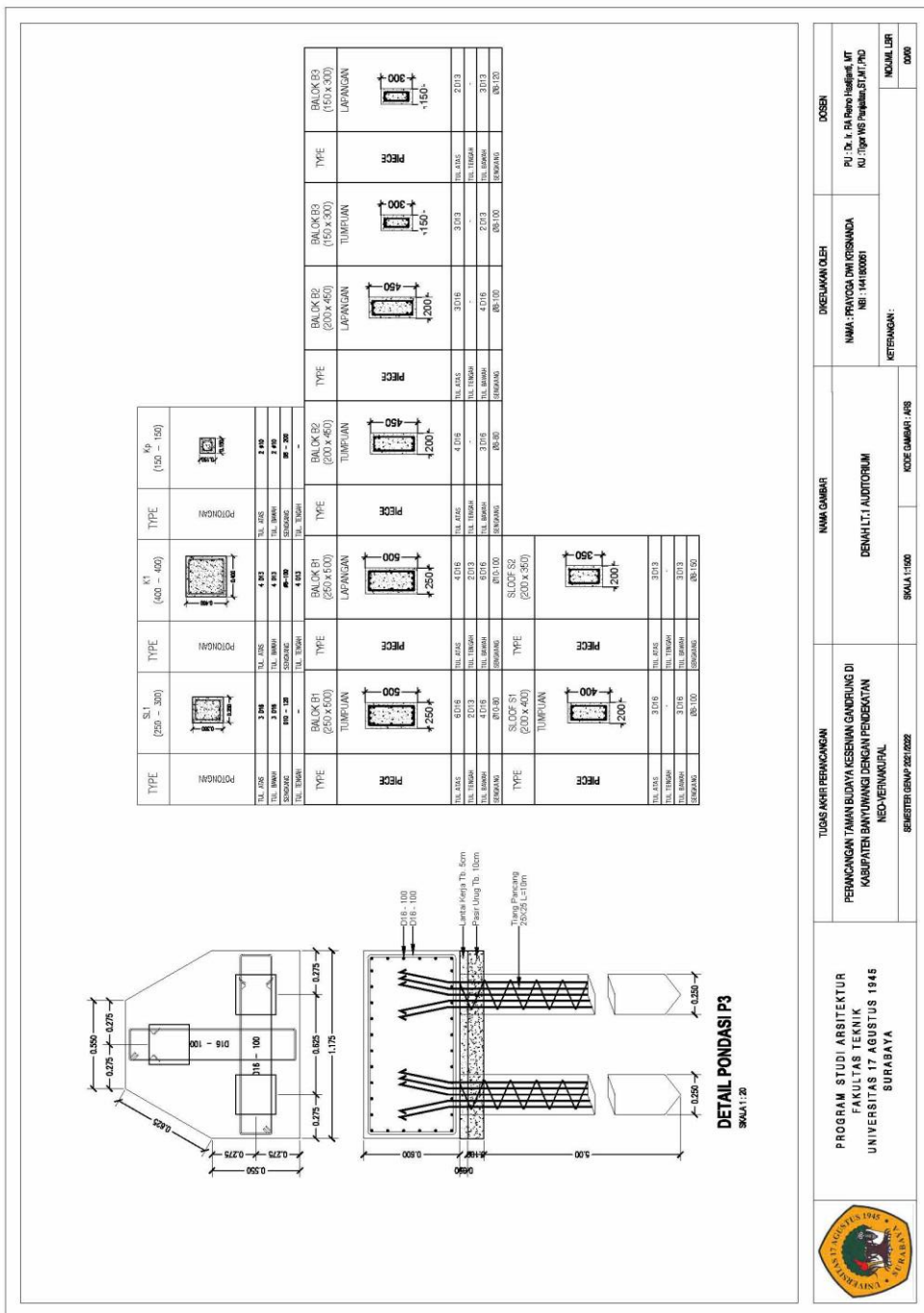

PROGRAM STUDI ARSITEKTUR
 FAKULTAS TEKNIK
 UNIVERSITAS 17 AGUSTUS 1945
 SURABAYA

TUGAS AKHIR PERENCANAAN
 PERENCANAAN TAMAN BUDAYA KESEHATAN GEMUKUNG DI
 KABUPATEN BANTOREG DENGAN PENDUKUNAN
 NEOPERMANUAL

NAMA GAMBAR
 DENAH L.T. AUDITORIUM

DIREKSI MAJLIS
 NAMA: PRATIWI DWI KRISNANDA
 NO.: 14118001
 KETERANGAN:

DOSEN
 RI, D. I. FA BINA, HANIKHA, UT,
 KU, TUGAS AKHIR PERENCANAAN L.P.3
 MUKJALIBR
 0000

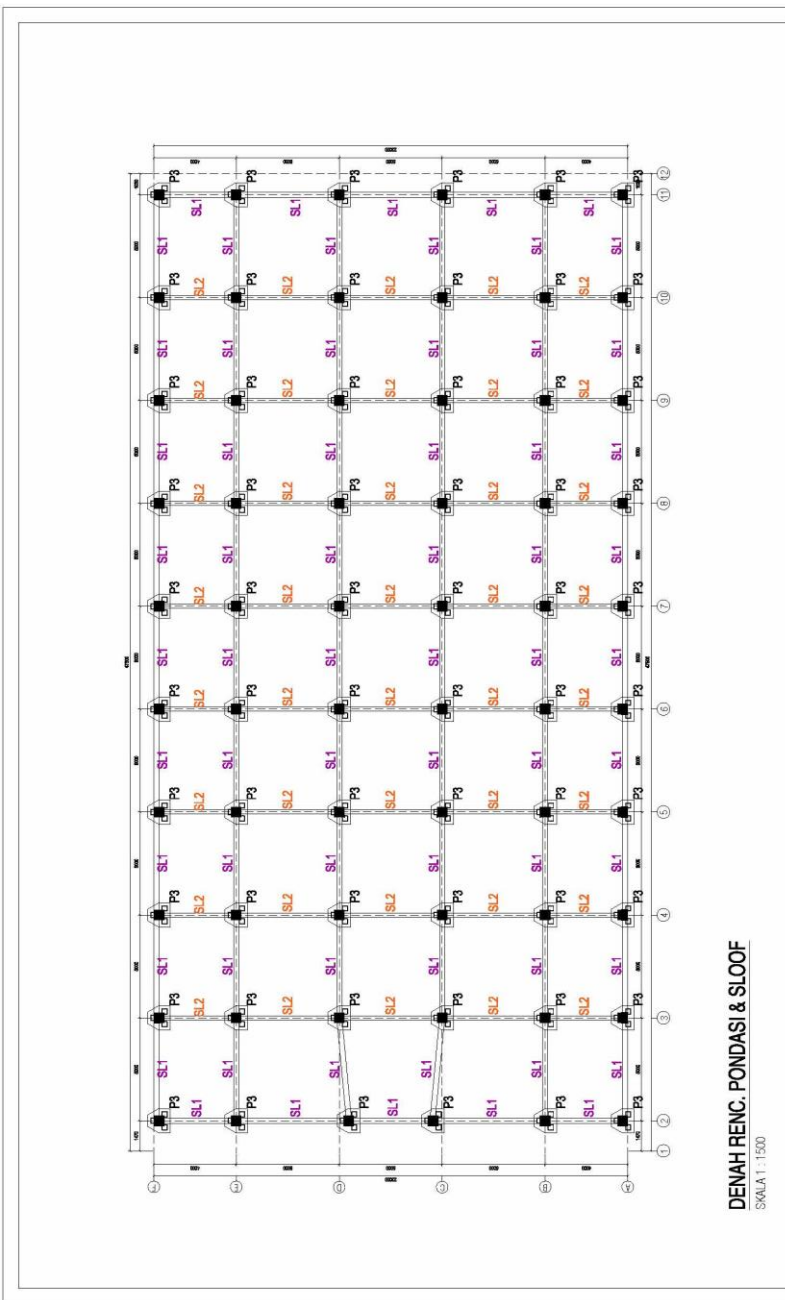

DENAH RENC. PONDASI & SLOOF
SKALA 1:1500

	PROGRAM STUDI ARSITEKTUR FAKULTAS TEKNIK UNIVERSITAS 17 AGUSTUS 1945 SURABAYA		TUJAS AKRIF PERKAMANAN PERMANGKATAN BUKAYA KEBERMAN GANDRING DI KABUPATEN BANTUWANGI DENGAN PERDEKATAN NEO-VERNACULAR SEMESTER GENAP 2021/2022		NAMA GAMBAR DENAH RENC. PONDASI & SLOOF		DOKUMEN KELEH NAMA : PRAYOGA DWIKRESNANDA NIM : 14180061		DOSEN P1. Dr. H. Hana Hestiati, MT NIP. 14180061	
	SKALA 1:1500		KODE GAMBAR: ARS		NO. DAFTAR		NO. JILID		NO. HALAMAN	

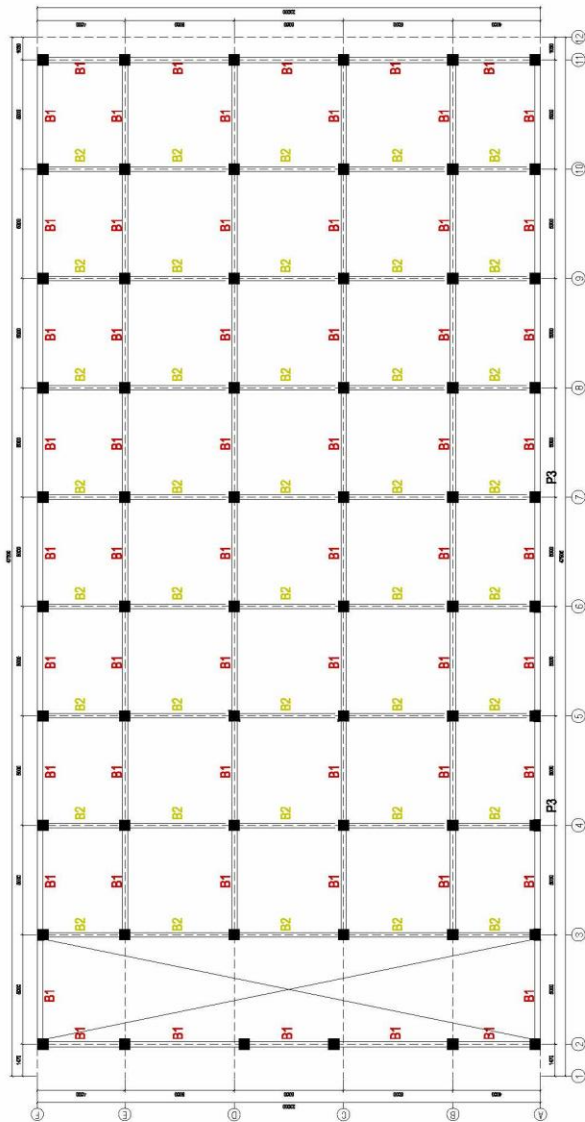

DENAH RENC. BALOK LT. 2
SKALA 1:1500



PROGRAM STUDI ARSITEKTUR
FAKULTAS TEKNIK
UNIVERSITAS 17 AGUSTUS 1845
SURABAYA

TUGAS AKHIR PERANCANGAN
PERANCANGAN TAMAN BUDAYA KESEHATAN GANDRUNG DI
KABUPATEN BANYUWANGI DENGAN PENDEKATAN
NEO-VERNAKULAR
SEMESTER GENAP 2021/2022

NAMA GAMBAR
DENAH RENC. BALOK LT. 2
SKALA 1:1500
KODE GAMBAR / JRS

DIREKSI/AN OLEH
NAMA : PRAYOGA DWI KRESNANDA
NIM : 144180061
KETERANGAN :

DOSEN
PU. Dr. P. RA Hasto Wardiyanto, MT
AG. Tigor WS Pangalab, ST, MT, PhD
NOMOR LER
0000

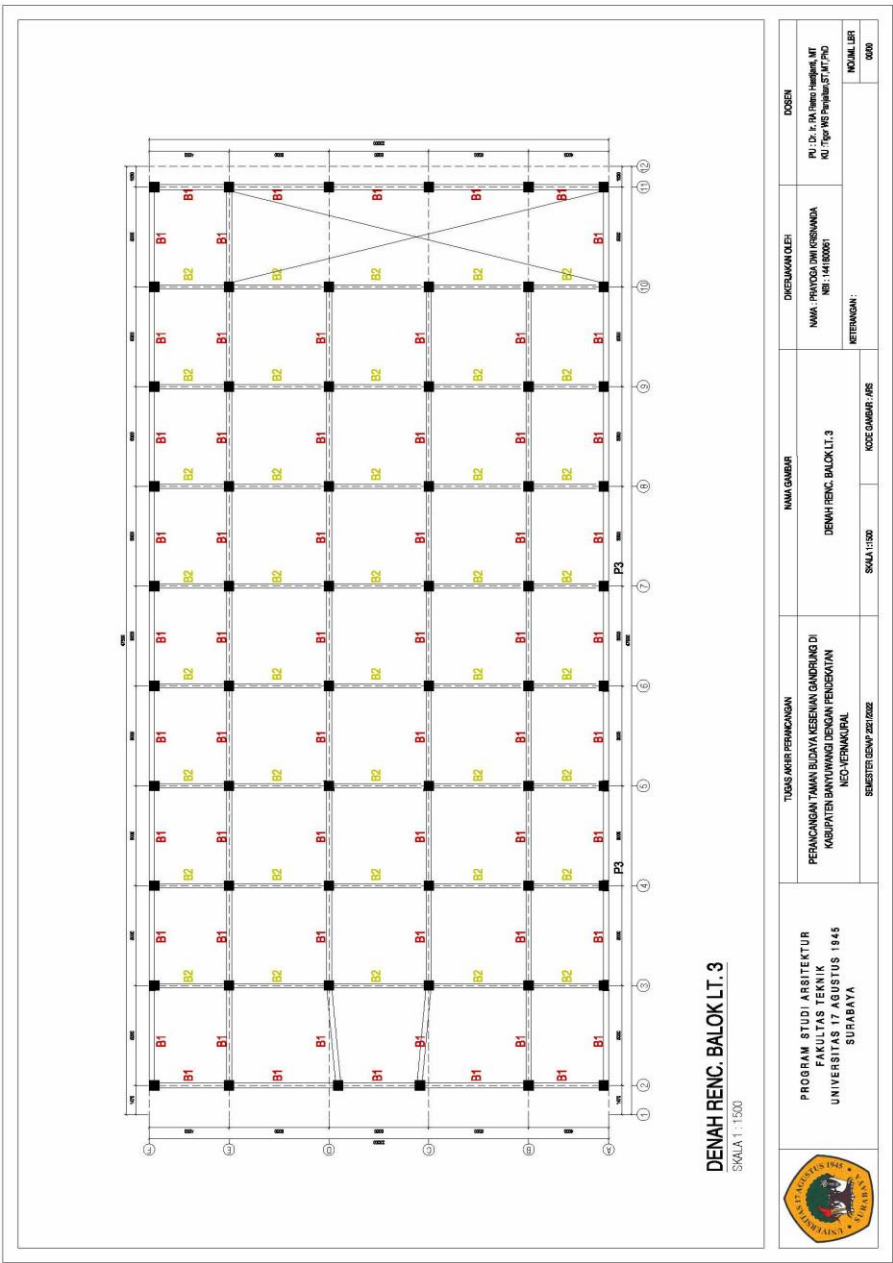

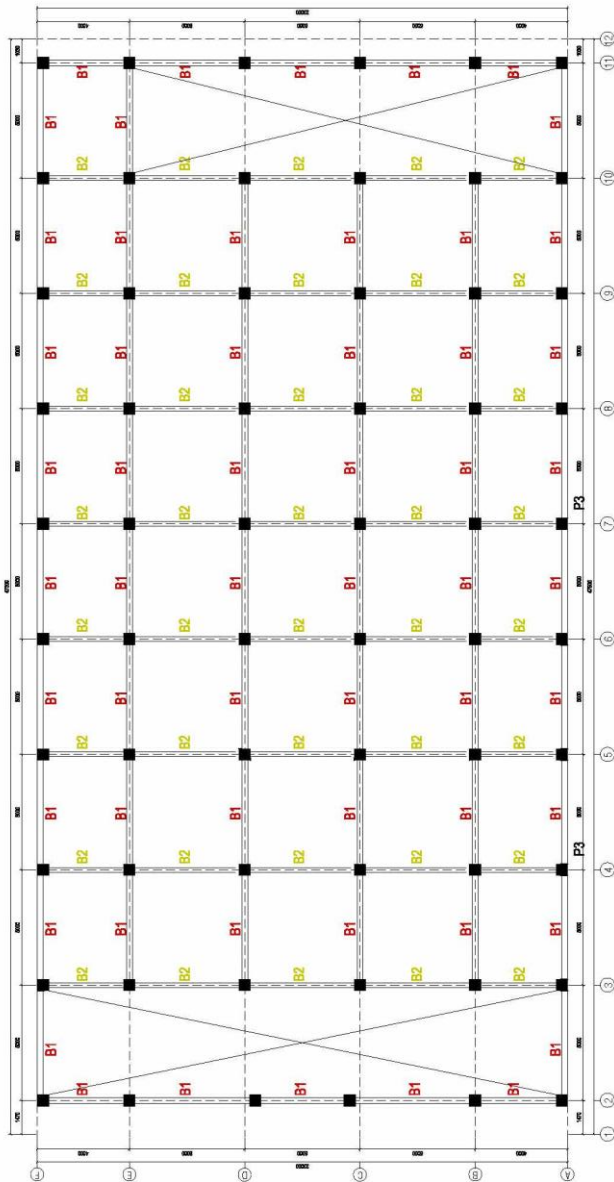

DENAH RENC. BALOK LT. 4
 SKALA 1 : 1500

 <p>PROGRAM STUDI ARSITEKTUR FAKULTAS TEKNIK UNIVERSITAS 17 AGUSTUS 1945 SURABAYA</p>	<p>TUGAS KOPER PERENCANAAN PERENCANAAN TAMAN BUDAYA KESEKAWAN GANDRING DI KABUPATEN BANYUWANGI DENGAN PERDEKATAN NED-VERNACULAR SEMESTER GENAP 2021/2022</p>	<p>NAMA GAMBAR DENAH RENC. BALOK LT. 4</p>	<p>DOKUMEN OLEH NAMA: PRAYOGA DWI KRISNANDA NBI : 14180051</p>	<p>DOSEN P11: Dr. H. RM. Esmo Handoko, MT KU: Tigor MS Purnama, ST, MT, PhD</p>
	<p>SKALA 1:150 NODE GAMBAR: /105</p>	<p>KETERANGAN: NO. JML. LBR 0000</p>		

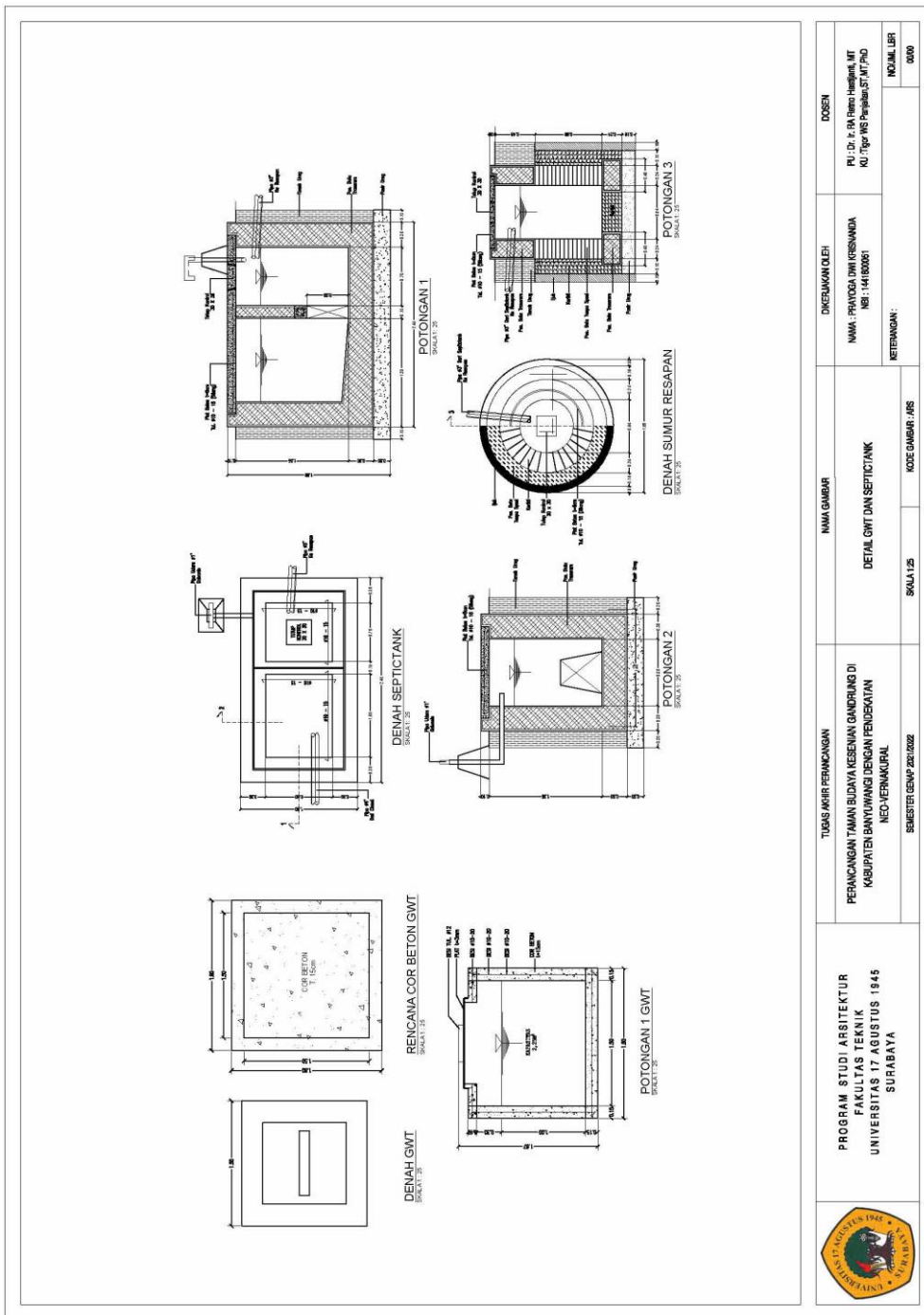

 <p>PROGRAM STUDI ARSITEKTUR FAKULTAS TEKNIK UNIVERSITAS 17 AGUSTUS 1945 SURABAYA</p>	TUGAS KHAR PERENCANAAN PERENCANAAN TAMAN BUDAYA KESEHATAN GEMBRUNG DI KABUPATEN BANGKUNANG DENGAN PERENCANAAN NEO-HEMORFAL SEMESTER GENAP 2021/2022		NAMA GAMBAR DETAIL GWT DAN SEPTICTANK SKALA 1:25 KODE GAMBAR : JMS		DOSEN PU. Dr. E. RA Rinto Harbianto, MT KU. Tigor NSP Pambolan, ST, MT, PhD NBI : 144.820051
	DISEKSI/DI KOREKSI NAMA : PRAYOGA DWI KRISNANDA NBI : 144.820051		KETERANGAN : NO. JML. LER 0000		

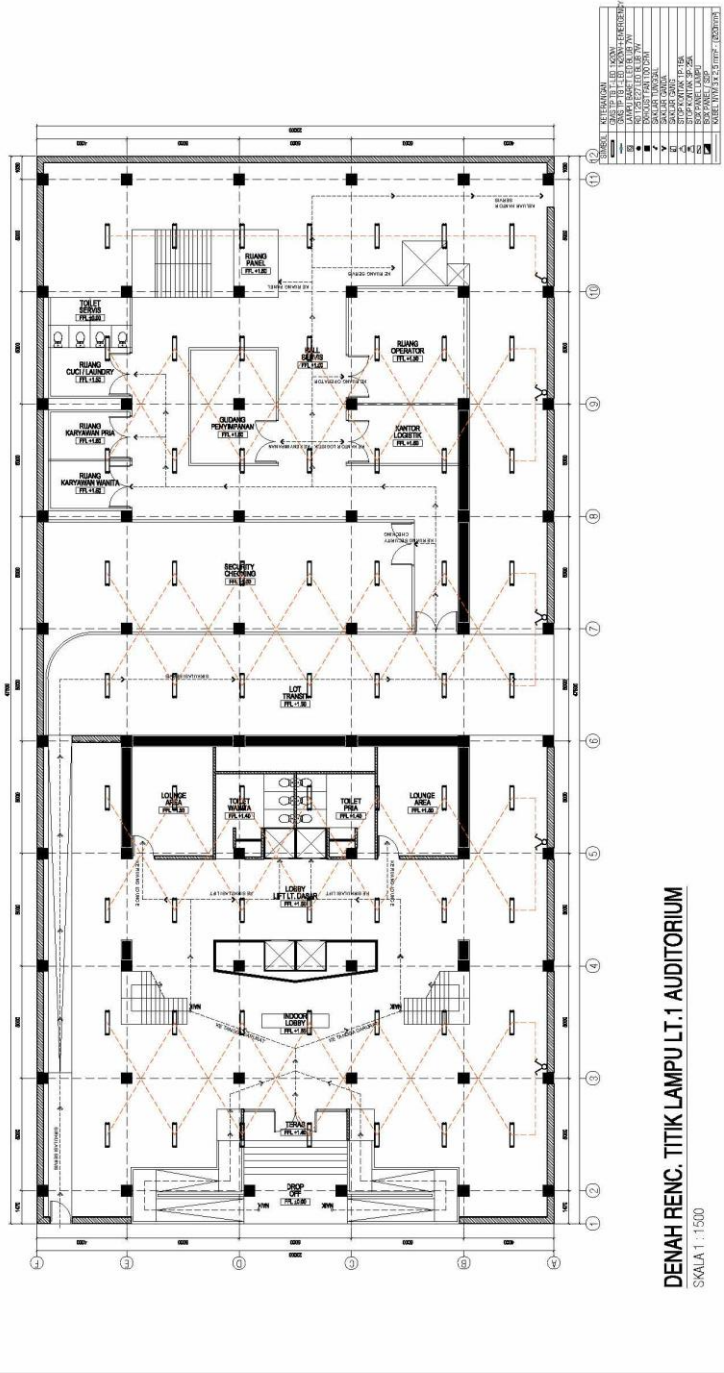

DENAH RENC. TITIK LAMPU LT.1 AUDITORIUM
SKALA 1:1500

 PROGRAM STUDI ARSITEKTUR FAKULTAS TEKNIK UNIVERSITAS 17 AGUSTUS 1945 SURABAYA	TUJUAN AKHIR PERANCANGAN PERANCANGAN TAMAN BUDAYA KESEMAN GANDRANG DI KABUPATEN BANYUWANG DENGAN FENDEKATAN NEO-VERNAKULAR SEMESTER GENAP 2017/2018	NAMA GAMBAR DENAH RENC. TITIK LAMPU LT.1 AUDITORIUM SKALA 1:1500 KODE GAMBAR : AHS	DOSEN PU. DR. P. RA. Pramo Haidigant, MT KU. Tigor MS Pangalila, ST, MT, PhD NAMA : PRAYOGA WIRI KIRWANANDA NIS : 141150061 KETERANGAN: NO. GAMBAR : 0000
	DOKUMEN DILEI:	NAMA GAMBAR:	DOSEN:
	PERANGKAP:	NAMA GAMBAR:	DOSEN:

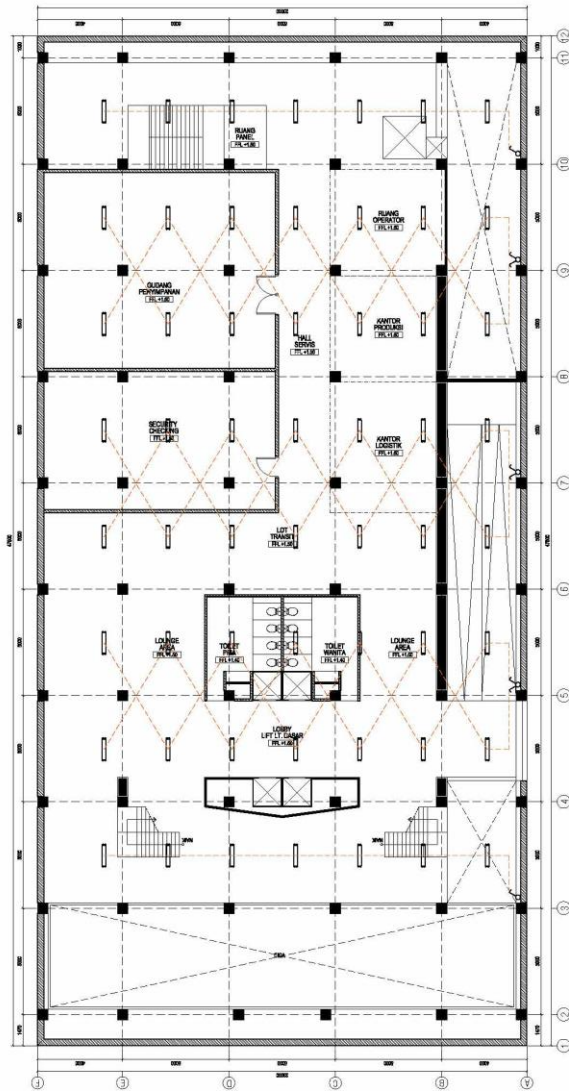

DENAH RENC. TITIK LAMPU LT.2 AUDITORIUM
 SKALA 1 : 1500

 <p>PROGRAM STUDI ARSITEKTUR FAKULTAS TEKNIK UNIVERSITAS 17 AGUSTUS 1945 SURABAYA</p>	TUGAS AKHIR PERENCANAAN PERENCANAAN TAMAN BUDAYA KESEHATAN GEMERANG DI KABUPATEN BANYUWANGI DENGAN PENDERATAN NCC-TERMINALPUL SEMESTER GENAP 2021/2022	NAMA GAMBAR DENAH RENC. TITIK LAMPU LT.2 AUDITORIUM SKALA 1:1500 KODE GAMBAR : JRS	DOKTERAN MANUJAL DEWI NAMA : PERENCANAAN KESEHATAN NBI : 144160061 KETERANGAN :	DOSEN RI : D3. & PA Sema : Hengki MT KU : Tjup MS Papaliah ST, MT, PhD NO. KAM. LER 0000
	NAMA GAMBAR DENAH RENC. TITIK LAMPU LT.2 AUDITORIUM SKALA 1:1500 KODE GAMBAR : JRS			DOSEN RI : D3. & PA Sema : Hengki MT KU : Tjup MS Papaliah ST, MT, PhD NO. KAM. LER 0000

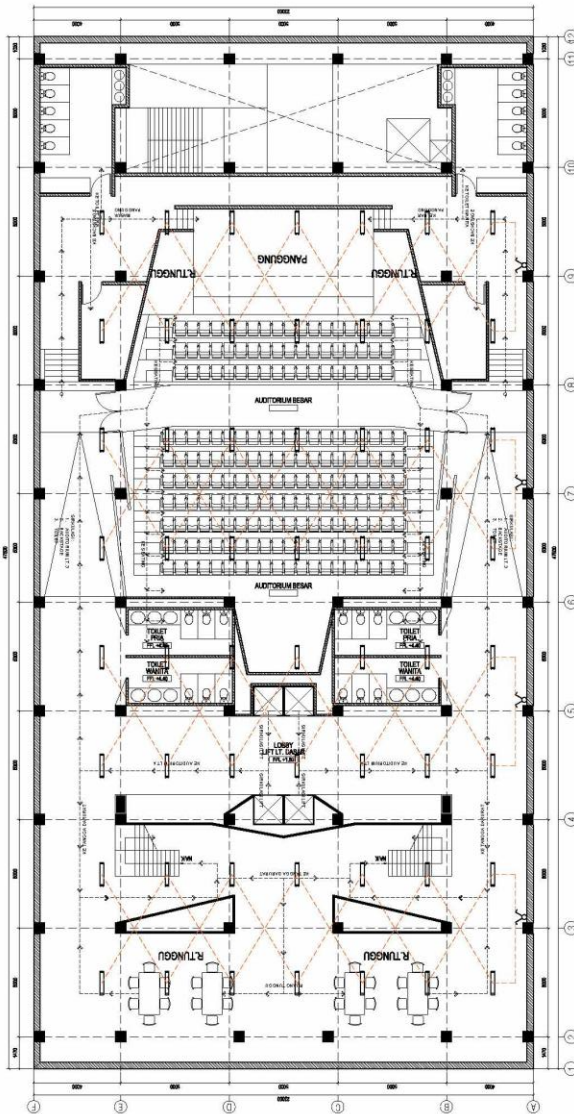

DENAH RENC. TITIK LAMPU LT.3 AUDITORIUM
SKALA 1:1500

 <p>PROGRAM STUDI ARSITEKTUR FAKULTAS TEKNIK UNIVERSITAS 17 AGUSTUS 1945 SURABAYA</p>	<p>TUGAS AKHIR PERANCANGAN PERANCANGAN TAMAN BUDAYA KESENIAN GANDUNG DI KABUPATEN BANYUWANG DENGAN PENDEKATAN NEO-VERNAKULAR</p> <p>SEKSI ESTER DESAIN 2021/2022</p>		<p>DESKRIPSI GAMBAR</p> <p>DESKRIPSI GAMBAR DENAH RENC. TITIK LAMPU LT.3 AUDITORIUM</p> <p>SKALA 1:1500</p> <p>KODE GAMBAR: /AS</p>		<p>DOKUMEN OLEH</p> <p>NAMA: PRABOWO DWIKRISNANDA NIS: 141830051</p> <p>KETERANGAN:</p>		<p>DOSEN</p> <p>PU.Dr. Ir. RAHMAN HANIK MT ADRIANA PANGLOSSI, ST/PHD</p> <p>NO. JILID: 1</p> <p>NO. HALAMAN: 0000</p>	

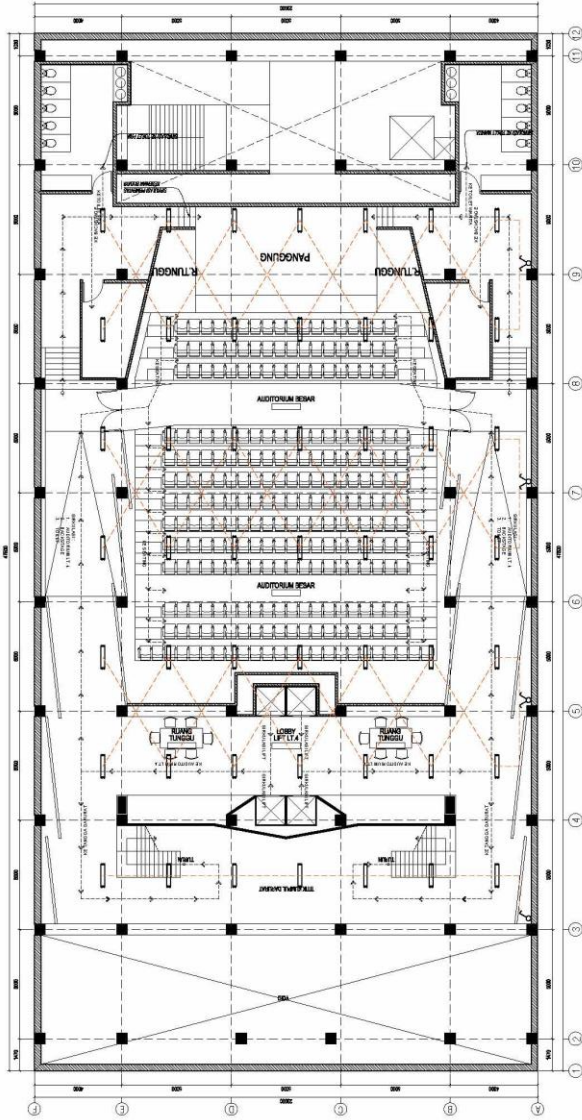

DENAH RENC. TITIK LAMPU L.T.4 AUDITORIUM
 SKALA 1 : 1500

	PROGRAM STUDI ARSITEKTUR FAKULTAS TEKNIK UNIVERSITAS 17 AGUSTUS 1845 SURABAYA		TUGAS AKHIR PERANCANGAN PERANCANGAN TAMAN BUDAYA KESEMAN GANDRUNG DI KABUPATEN BANYUWANGI DENGAN PENDEKATAN NEO-VERNAKULAR SEMESTER GENAP 2021/2022		NAMA GAMBAR DENAH RENC. TITIK LAMPU L.T.4 AUDITORIUM SKALA 1:1500 KODE GAMBAR:ARS		DISEKAWAN OLEH NAMA: PRAYOGA DWI KRISNANDA NIM: 144180061 KETERANGAN: NO. JILID: 1 NO. HALAMAN: 0000		DOSEN PULU, D. E. RA Harno Handayani, MT KULITIGER WIS Purnawaningrum, ST, MT, PhD

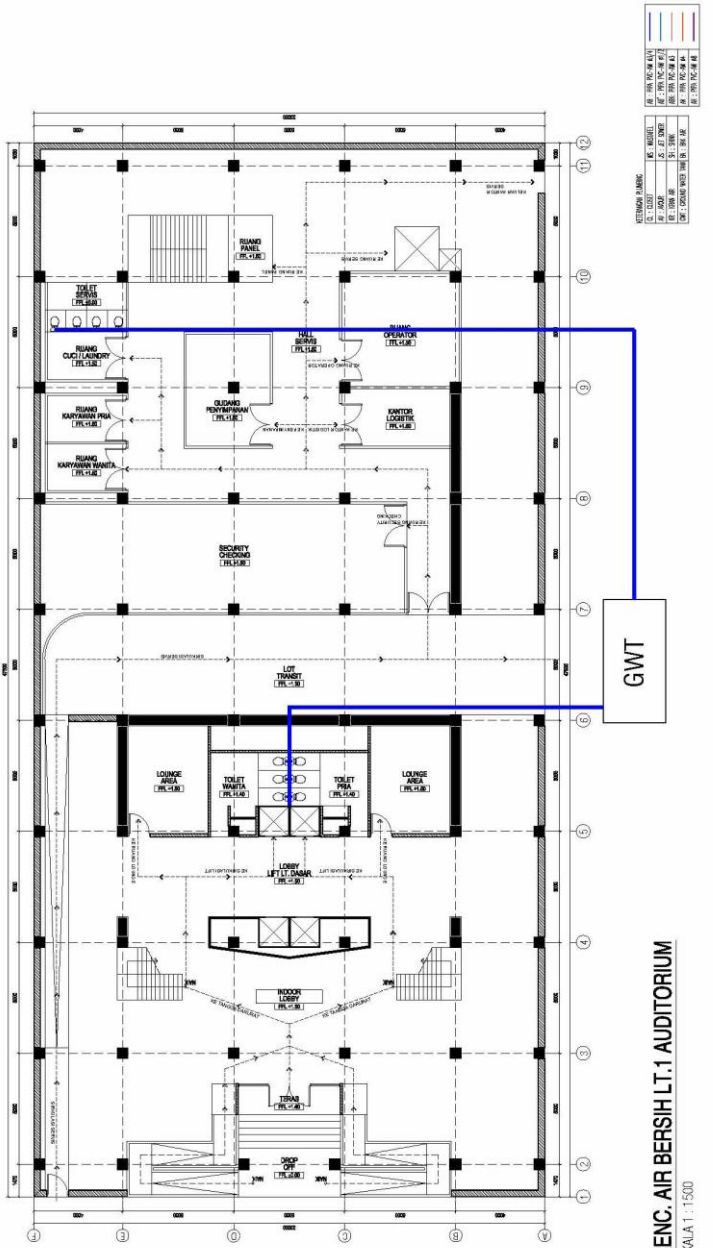

PENC. AIR BERSIH LT.1. AUDITORIUM
 SKALA 1 : 1500

<p>PROGRAM STUDI ARSITEKTUR FAKULTAS TEKNIK UNIVERSITAS 17 AGUSTUS 1945 SURABAYA</p>	<p>TUGAS AKHIR PERANCANGAN PERANCANGAN TAMAN BUDAYA KESEHATAN GEMRANG DI KABUPATEN BANJARWANGI DENGAN FENOMENA NEO-VERNAKULAR SEMESTER GENAP 2021/2022</p>	<p>NAMA GAMBAR PENC. AIR BERSIH LT.1. AUDITORIUM</p>	<p>DOKUMEN CLEI NAMA : PRAYOGA DWIKRISNANDA NBI : 141.800051</p>	<p>DOSEN PU. Dr. F. RA Rinto Harbani, MT AU. Tigor MS Pambuan, ST, MT, PhD</p>
	<p>SKALA 1:1500</p> <p>KODE GAMBAR : J05</p>	<p>KETERANGAN :</p>	<p>NO. JML. LER 0000</p>	

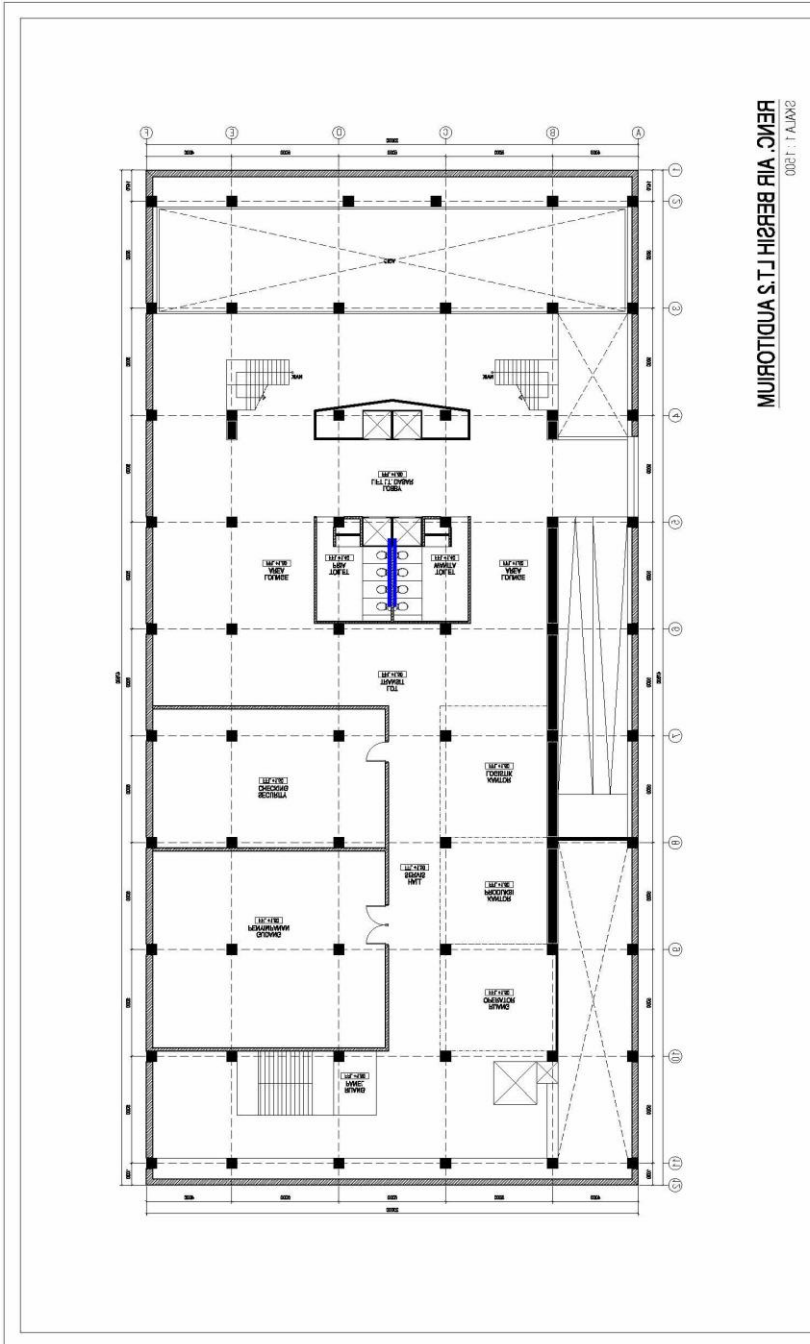

SKALA 1:100
RENCANA RIBUAN BERSEHAT DAN BERTAMBAH

<p>UNIVERSITAS TEKNIK SEPULUH NOPEMBER FAKULTAS TEKNIK RUTER SURABAYA 1988</p>	<p>INDONESIA SURABAYA</p>	<p>REKAYASA DAN TEKNIK TEKNIK PERENCANAAN</p>	<p>REKAYASA STRUKTURAL PERENCANAAN STRUKTURAL</p>	<p>REKAYASA STRUKTURAL PERENCANAAN STRUKTURAL</p>	<p>REKAYASA STRUKTURAL PERENCANAAN STRUKTURAL</p>	<p>REKAYASA STRUKTURAL PERENCANAAN STRUKTURAL</p>

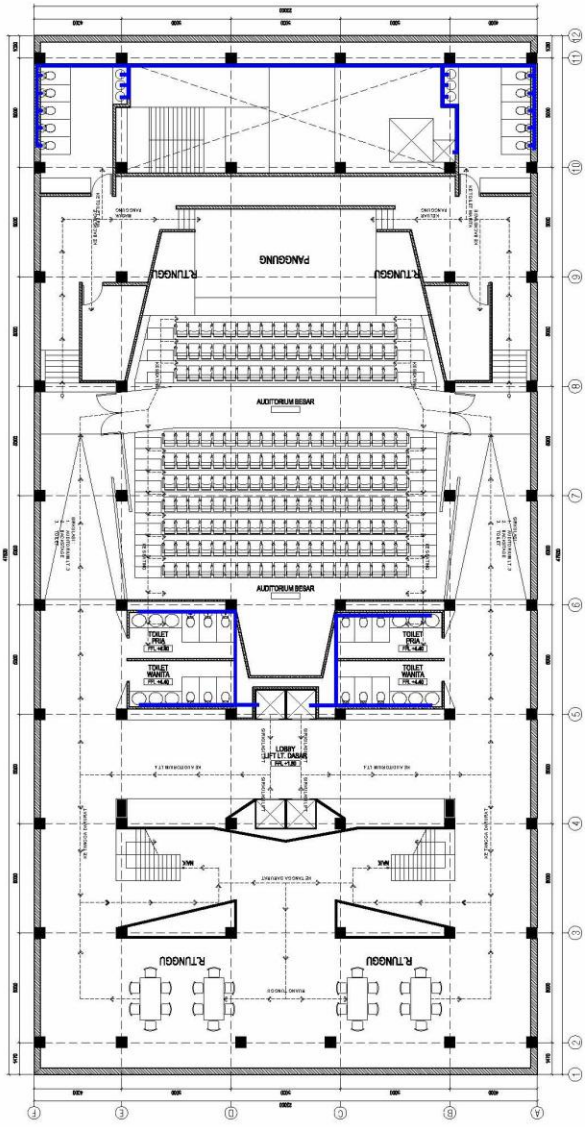

RENC. AIR BERSIH LT.3 AUDITORIUM
SKALA 1:1500

 <p>PROGRAM STUDI ARSITEKTUR FAKULTAS TEKNIK UNIVERSITAS 17 AGUSTUS 1845 SURABAYA</p>	<p>TUGAS AKHIR PERANCANGAN PERANCANGAN TAMAN BUDAYA KESEHATAN GANDRUNG DI KABUPATEN BANTUWANGI DENGAN PENDEKATAN NEO VERNAKURAL SEMESTER GENAP 2021/2022</p>	<p>NAMA GAMBAR RENC. AIR BERSIH LT.3 AUDITORIUM SKALA 1:1500</p>	<p>DOKUMEN KELEF NAMA : PRAYOGA DWI KESMANDA NIM : 144180061 KETERANGAN :</p>	<p>DOSEN PU. Dr. P. RA Hasto Iswandi, MT AG. Tigor WS Panggabean, ST, MT, PhD NOMOR LER 0000</p>
	<p>KODE GAMBAR / JARS</p>			

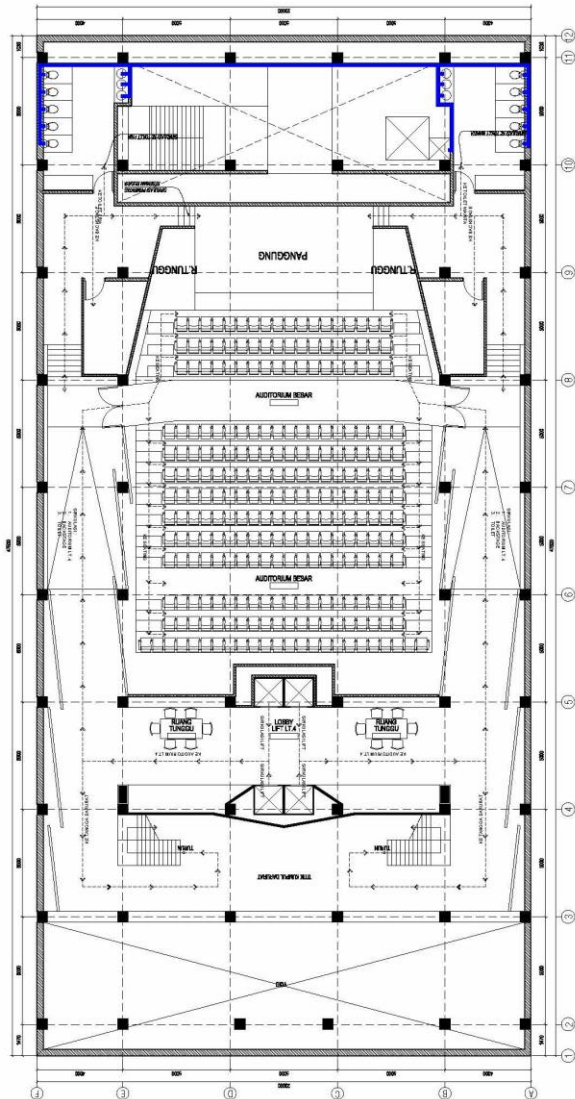

RENC. AIR BERSIH LT.4 AUDITORIUM
SKALA 1:1500

 <p>PROGRAM STUDI ARSITEKTUR FAKULTAS TEKNIK UNIVERSITAS 17 AGUSTUS 1945 SURABAYA</p>	<p>TUGAS AKHIR PERANCANGAN PERANCANGAN TAMAN BUDAYA KESEHATAN GANDUNG DI KABUPATEN BANTUWANGI DENGAN PENDUKUNGAN MED.VERNAKULIAL</p> <p>SUBSTESI DENAH 202.0022</p>		<p>NAMA GAMBAR RENC. AIR BERSIH LT.4 AUDITORIUM</p> <p>SKALA 1:1500 KODE GAMBAR: AHS</p>		<p>DOKUMEN DUEI NAMA : PRAYOGA DIM KRISNANDA NIM : 141100201</p>	<p>DOSEN Pu. D. D. H. Ari Setono (ahsetono) UT Rizki Nur Hafidha (rizki) ST/PA/20</p>
	<p>KETERANGAN: NO. JILID : 1 NO. JILID : 2</p>		<p>NO. JILID : 1 NO. JILID : 2</p>		<p>0000</p>	



PERSPEKTIF MATA BURUNG KAWASAN
NTS



PROGRAM STUDI ARSITEKTUR
FAKULTAS TEKNIK
UNIVERSITAS 17 AGUSTUS 1945
SURABAYA

TUGAS AKHIR PERANCANGAN PERANCANGAN TAMAN BUDAYA KESENIAN GANDRUNG DI KABUPATEN BANYUWANGI DENGAN PENDEKATAN NEO-VERNAKURAL SEMESTER GENAP 2021/2022	NAMA GAMBAR PERSPEKTIF	DIKERJAKAN OLEH : PRAYOGA DWI KRISNANDA 1441800051 KETERANGAN	DIKERJAKAN OLEH : PU . Dr. Ir. RA Helmo Hasjajanti, MT KU : Tigor WS Pangliah, ST, MT, Ph D NOJMLIBR NOJMLIBR
--	-------------------------------	--	---



PERSPEKTIF ENTRANCE
NTS



PROGRAM STUDI ARSITEKTUR
FAKULTAS TEKNIK
UNIVERSITAS 17 AGUSTUS 1945
SURABAYA

TUGAS AKHIR PERANCANGAN
PERANCANGAN TAMAN BUDAYA KESENIAN
GANDRUNG DI KABUPATEN BANTUWANGI
DENGAN PENDEKATAN NEO-VERNAKULAR
SEMESTER GENAP 2021/2022

NAMA GAMBAR
PERSPEKTIF

DIKERJAKAN OLEH:
PRAYOGA DWI KRISNANDA
1441800051

DIKERJAKAN OLEH:
RI, DR. IRI Chelva, M.Eng., MT
KRI-1491-NSP/Pengantar, ST, MT, Ph.D

KODE GAMBAR: /PIS

NOMOR LBR
NOMOR LBR

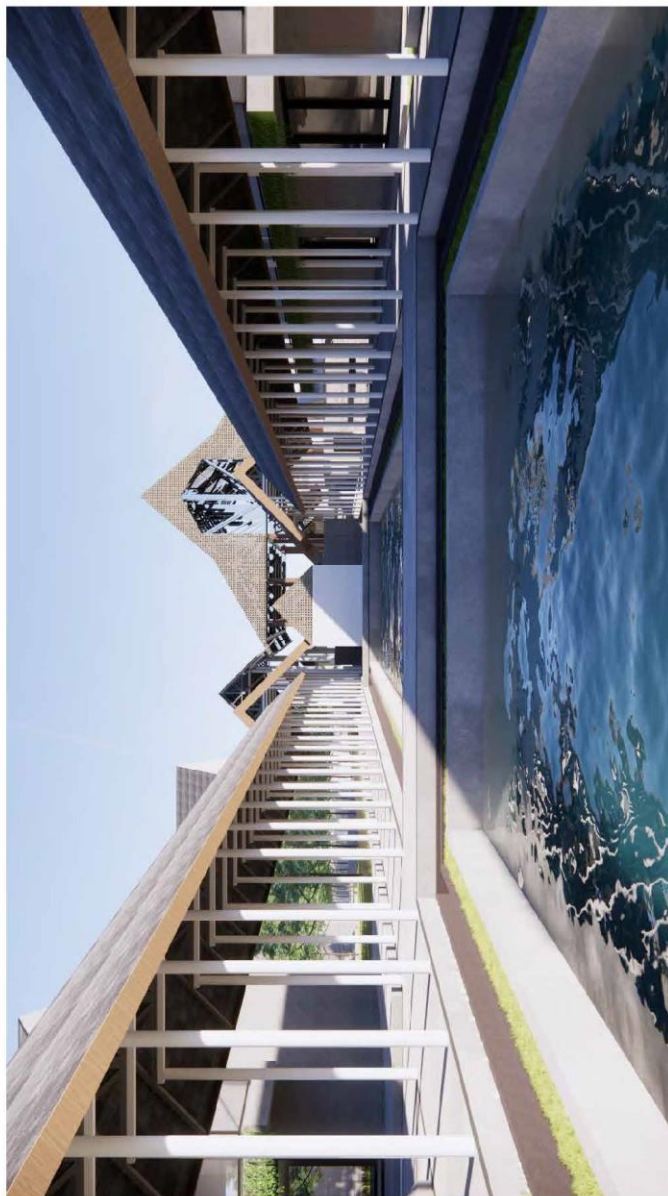

PERSPEKTIF KAWASAN
NTS

	<p>PROGRAM STUDI ARSITEKTUR FAKULTAS TEKNIK UNIVERSITAS 17 AGUSTUS 1945 SURABAYA</p>	<p>TUGAS AKHIR PERANCANGAN PERANCANGAN TAMAN BUDAYA KESENIAN GANDRONG DI KABUPATEN BANYUWANGI DENGAN PENDERIVATAN NEO-VERBAKUPAL SEMESTER GENAP 2021/2022</p>	<p>NAMA GAMBAR PERSPEKTIF</p>	<p>DIKERJAKAN OLEH: PRAYOGA DWI KRISMANDA 1441800051 KETERANGAN</p>	<p>DIKERJAKAN OLEH: PU. Dr. Ir. RA Fienra Hasliandi, MT KU : Tigor WIS Prapilalan, ST, MT, Ph.D NO. JML LBR NO. JML LBR</p>
---	--	---	-----------------------------------	---	---

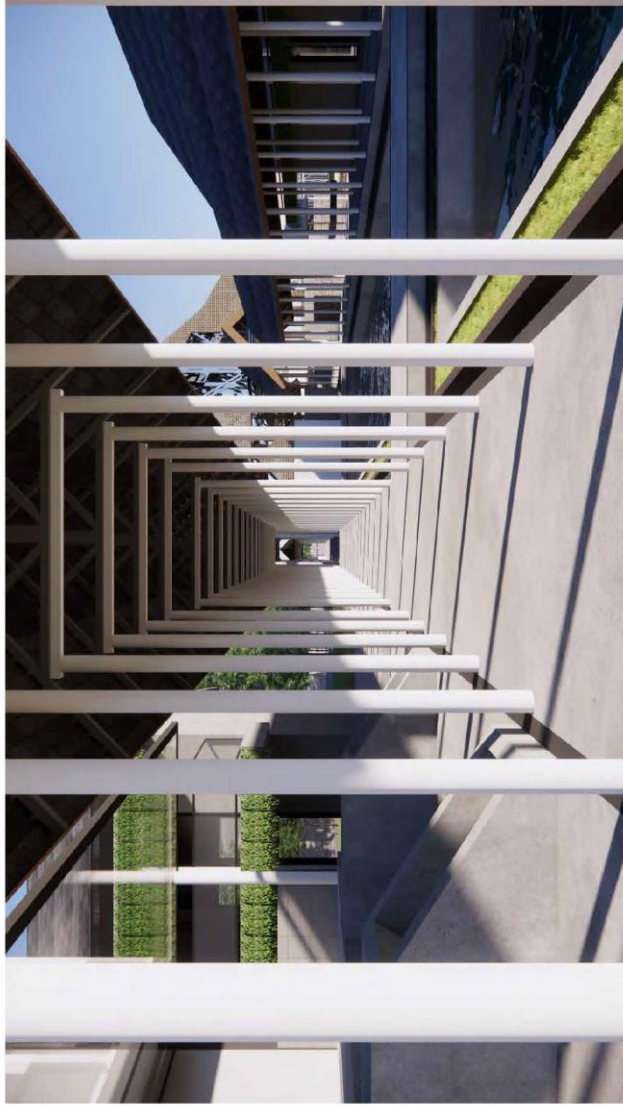

PERSPEKTIF KAWASAN
NTS



PROGRAM STUDI ARSITEKTUR
FAKULTAS TEKNIK
UNIVERSITAS 17 AGUSTUS 1945
SURABAYA

TUGAS AKHIR PERANCANGAN
PERANCANGAN TAMAN BUDAYA KESENIAN
GANDRONG DI KABUPATEN BANYUWANGI
DEGAN PENCEKATAN NEO-VERNAKULAR
SEMESTER GENAP 2021/2022

NAMA GAMBAR
PERSPEKTIF

KODE GAMBAR : ARS

DIKERJAKAN OLEH :
PRAYOGA DIMI KRISNANDA
1441800051
KETERANGAN

DIKERJAKAN OLEH :
P.V. D. & R.A. Beko Hastipati, MT
K.U. : Uger Wis Pujawan, ST, MT, Ph.D
NOMOR LER
NOMOR LER

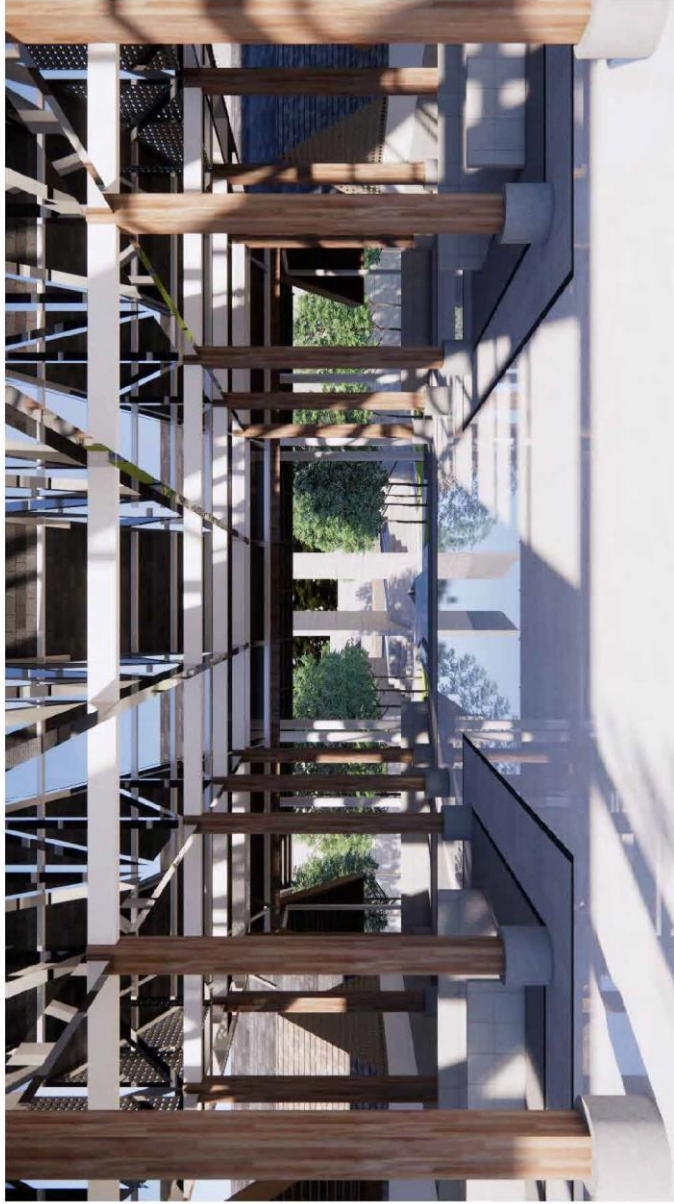

PERSPEKTIF KAWASAN
NTS



PROGRAM STUDI ARSITEKTUR
FAKULTAS TEKNIK
UNIVERSITAS 17 AGUSTUS 1945
SURABAYA

<p>TUGAS AKHIR PERANCANGAN PERANCANGAN TAMAN BUDAYA KESENIAN GANDRUNG DI KABUPATEN BANYUWANGI DENGAN PENDEKATAN NEO-VERNAKURAL SEMESTER GENAP 2021/2022</p>	<p>NAMA GAMBAR PERSPEKTIF</p>	<p>DIKERJAKAN OLEH : PRAYOGA DWI KRISNANDA 1441800051</p>	<p>DIKERJAKAN OLEH : PU : Dr. Ir. RA Rheno Hastijanti, MT KU : Tigor WS Panglitan, ST, MT, Ph D</p>
	<p>KODE GAMBAR : ARS</p>	<p>KETERANGAN</p>	<p>NOJML LBR NOJML LBR</p>



PERSPEKTIF AMPHITHEATER
NTS



PROGRAM STUDI ARSITEKTUR
FAKULTAS TEKNIK
UNIVERSITAS 17 AGUSTUS 1945
SURABAYA

TUGAS AKHIR PERANCANGAN

PERANCANGAN TAMAN BUDAYA KESENIAN
GANDRUNG DI KABUPATEN BANYUWANGI
DENGAN PENDEKATAN NEO-VERMAKUPAL

SEMESTER GENAP 2021/2022

NAMA GAMBAR

DIKERJAKAN OLEH :

PRAYOGA DWI KRISNANDA
1441800051

DIKERJAKAN OLEH :

PVI, Dr. Ir. RA Rieho Hasdianti, MT
KU : Igor WS Pujawan, ST, MT, PhD

KETERANGAN

KODE GAMBAR : AHS

NOJMLBR

NOJMLBR



INTERIOR MASJID
NTS

INTERIOR AUDITORIUM
NTS

INTERIOR MASJID
NTS

INTERIOR AUDITORIUM
NTS

 <p>PROGRAM STUDI ARSITEKTUR FAKULTAS TEKNIK UNIVERSITAS 17 AGUSTUS 1945 SURABAYA</p>	<p>TUGAS AKHIR PERANCANGAN PERANCANGAN TAMAN BUDAYA KESENIAN GANDRUNG DI KABUPATEN BAYUNANGI DENGAN PENDEKATAN NEO-VERNIAKUPAL SEMESTER GENAP 2021/2022</p>	<p>NAMA GAMBAR</p>	<p>DIKERJAKAN OLEH: PRAYOGA DIMI KUSINANDA 1441806031</p>	<p>DIKERJAKAN OLEH: RIU, DR. Ir. RA Rahno Haidilang, MT RIU, Tigor WSP Panglalan, ST, MT, Ph D</p>
	<p>KODE GAMBAR : ARS</p>	<p>KETERANGAN</p>	<p>NOJUKAL LBR</p>	<p>NOJUKAL LBR</p>