

LAMPIRAN 1

Gambar Proyek

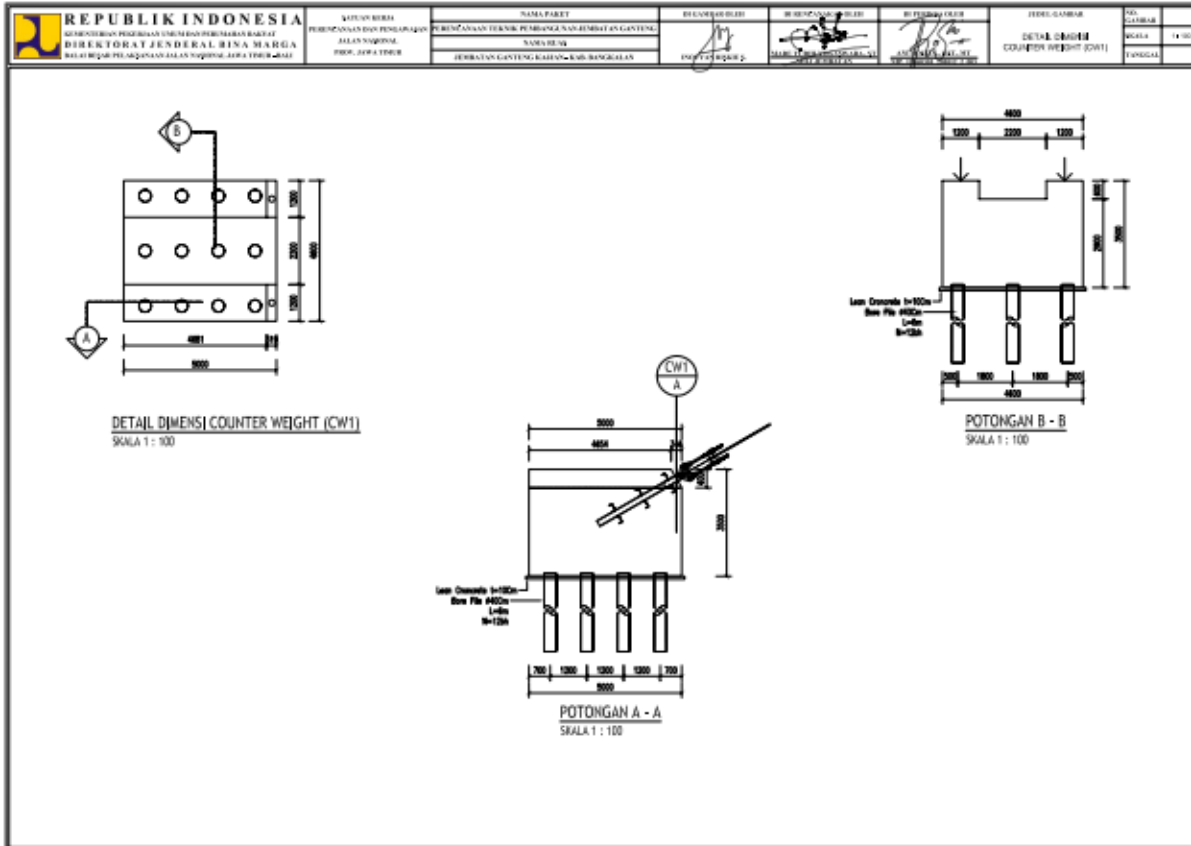

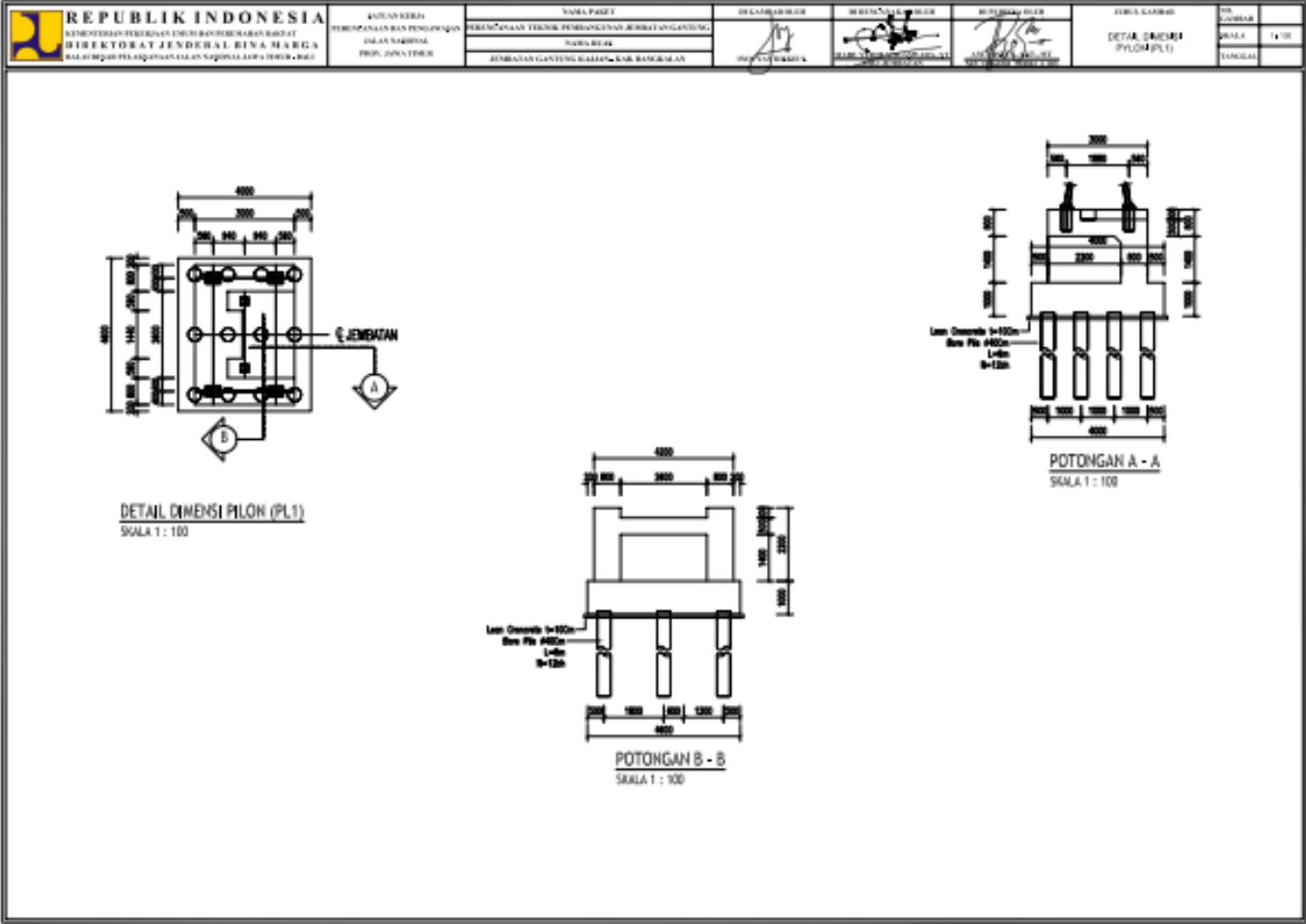

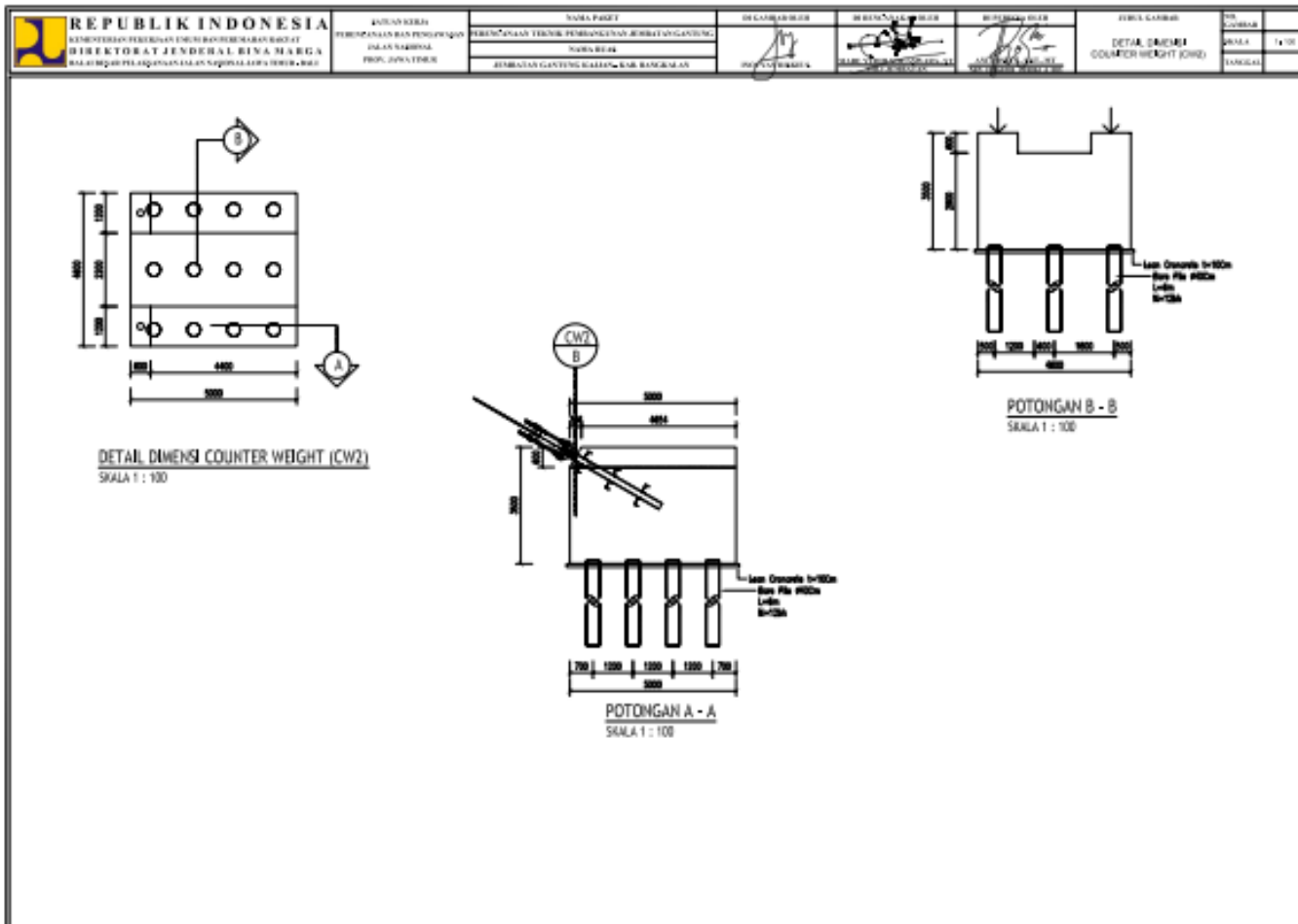

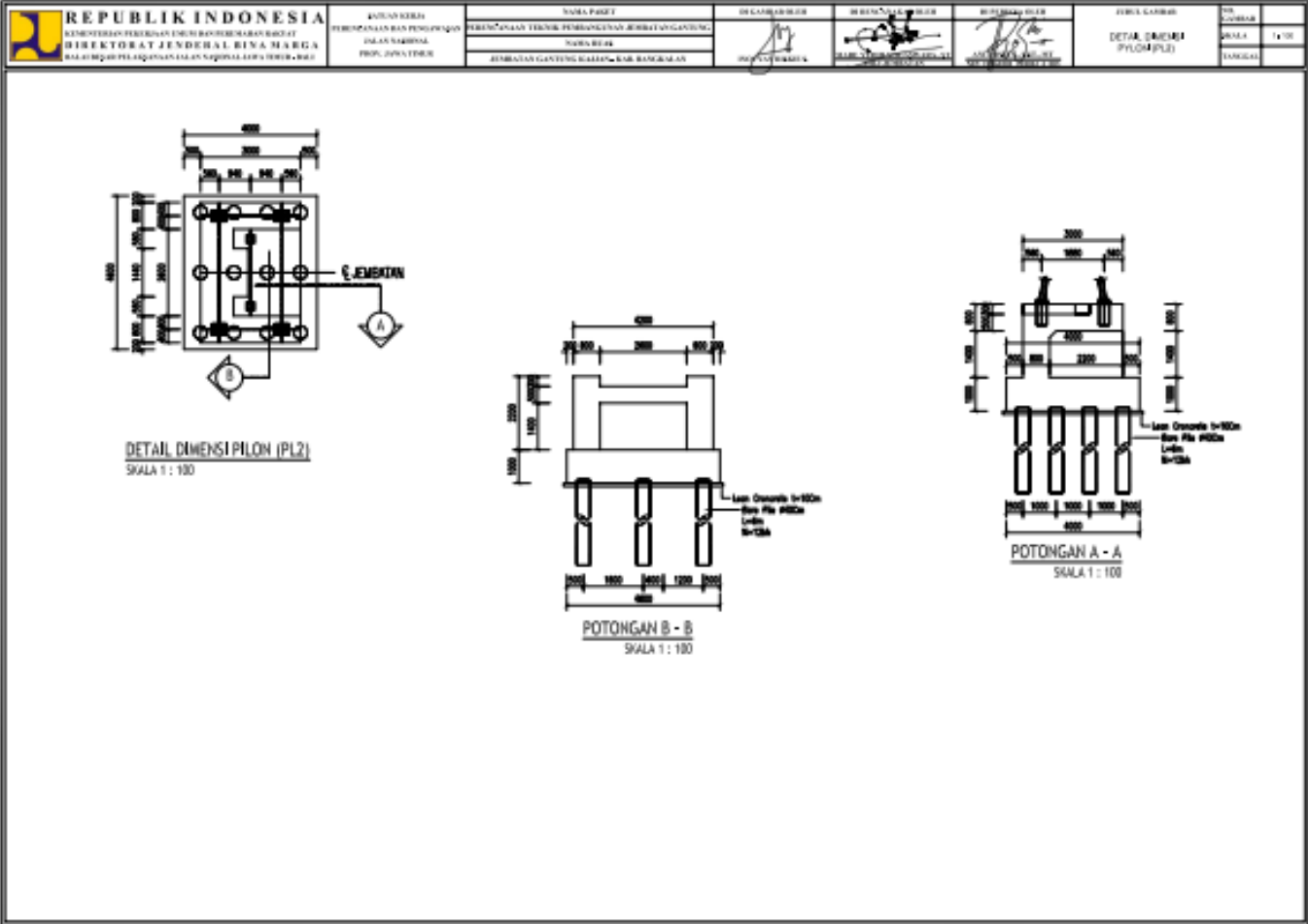

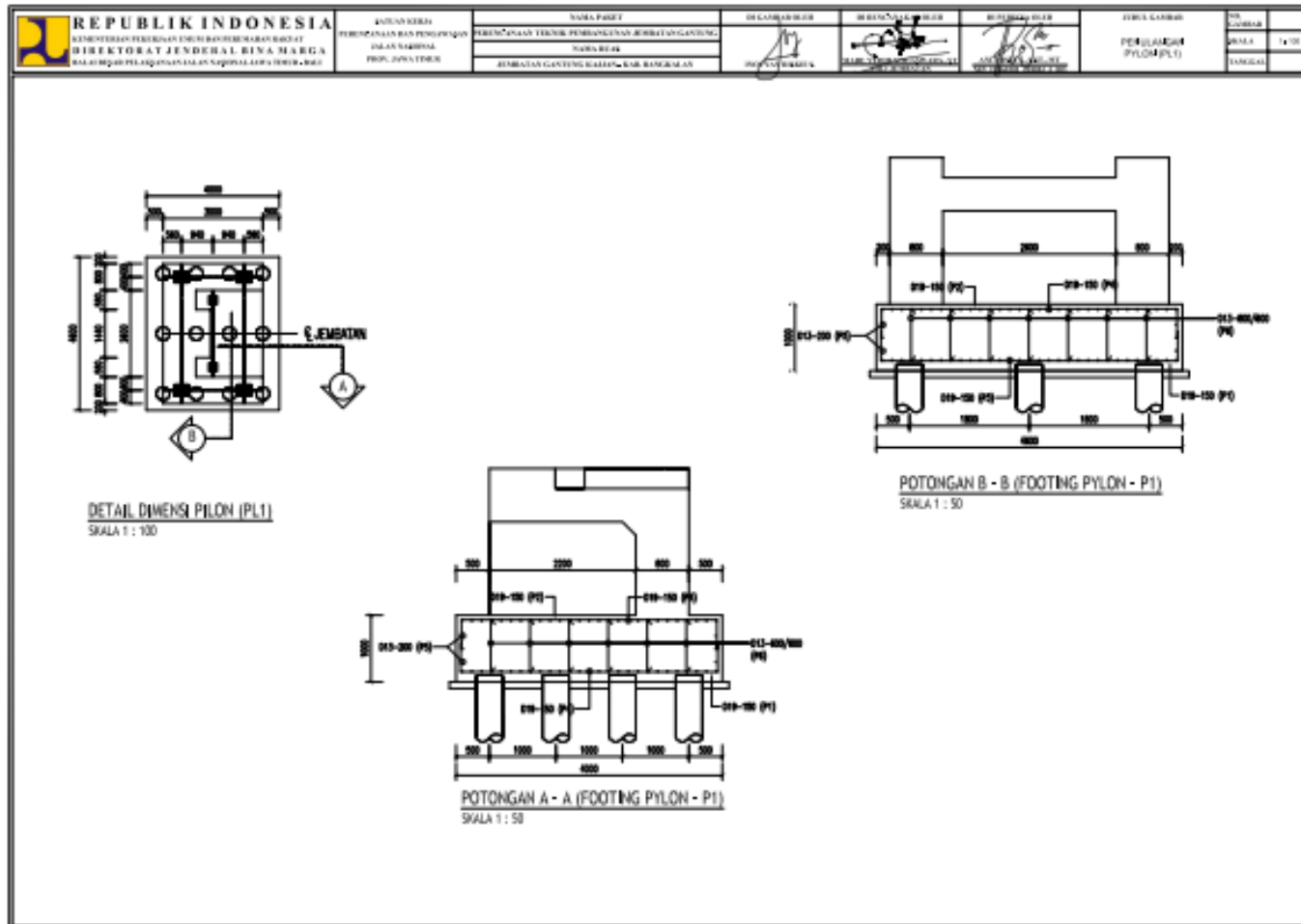

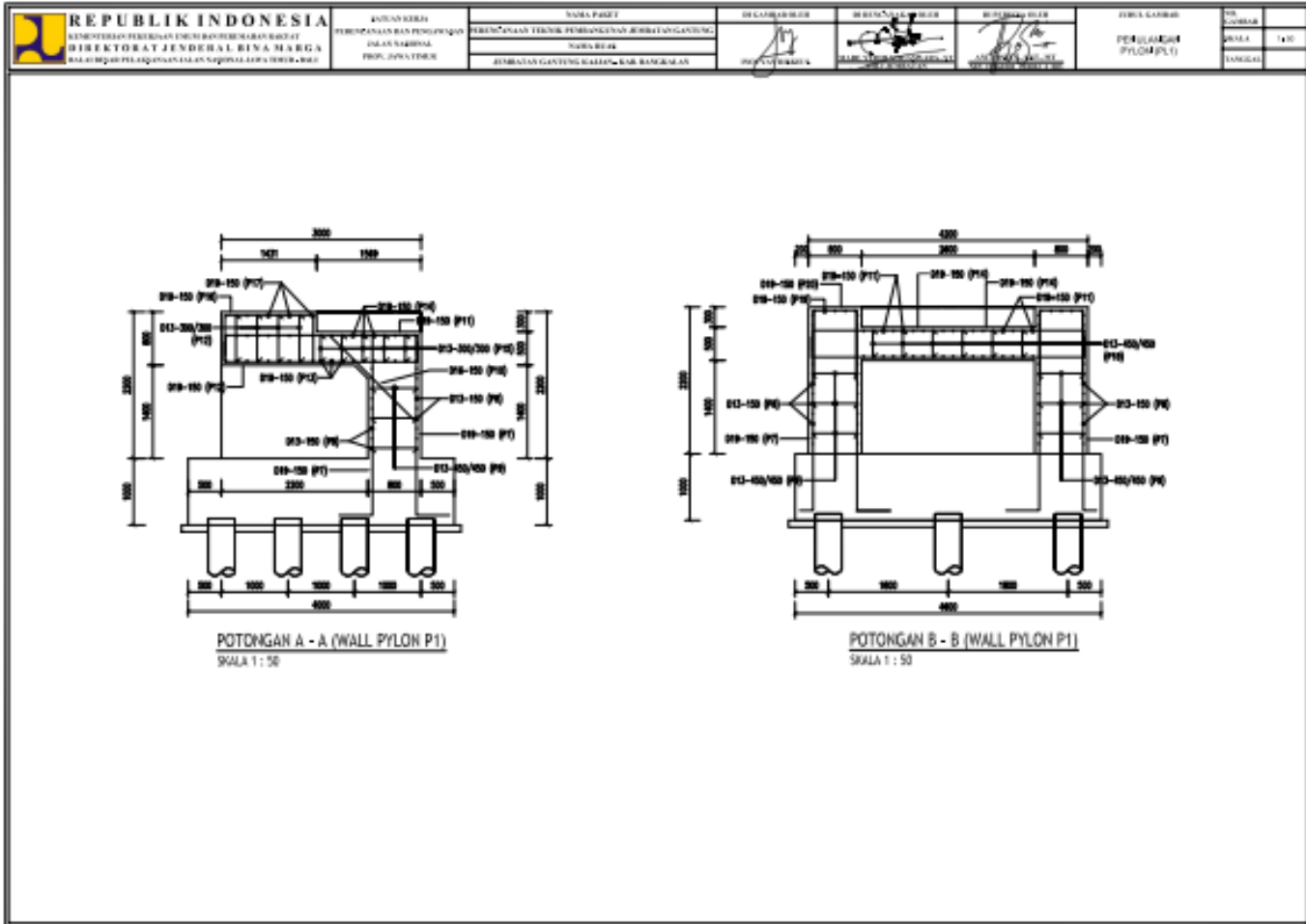

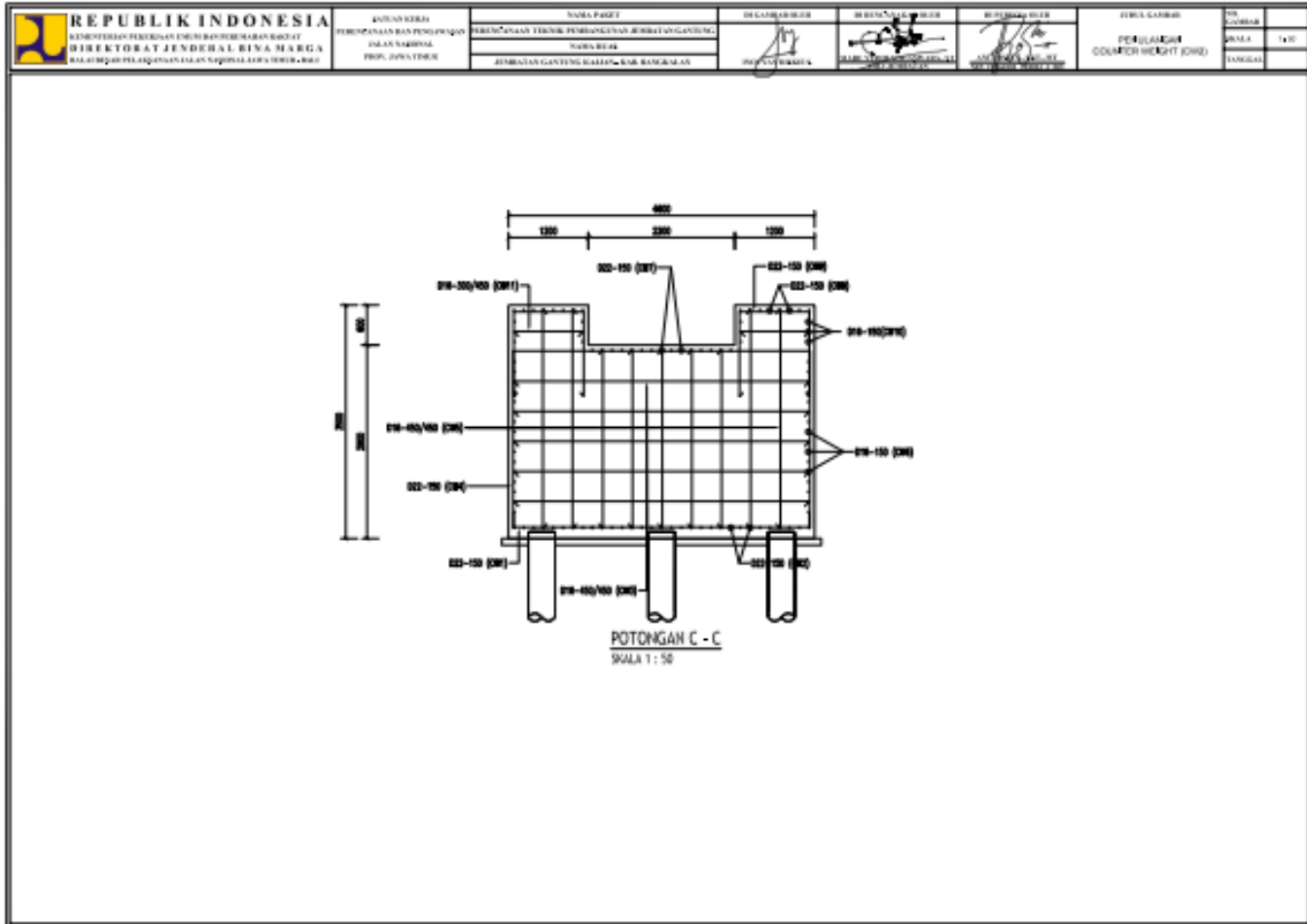

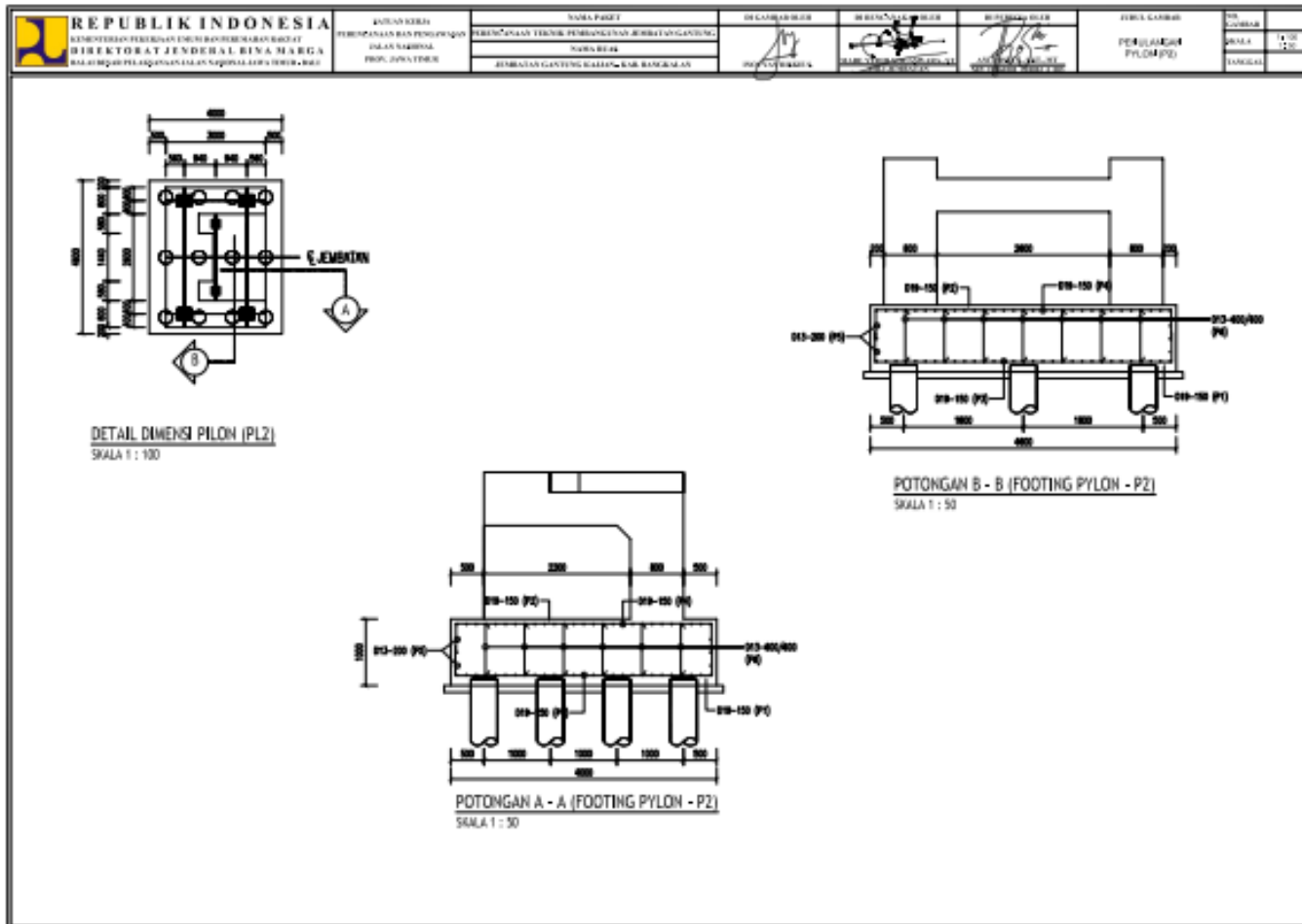

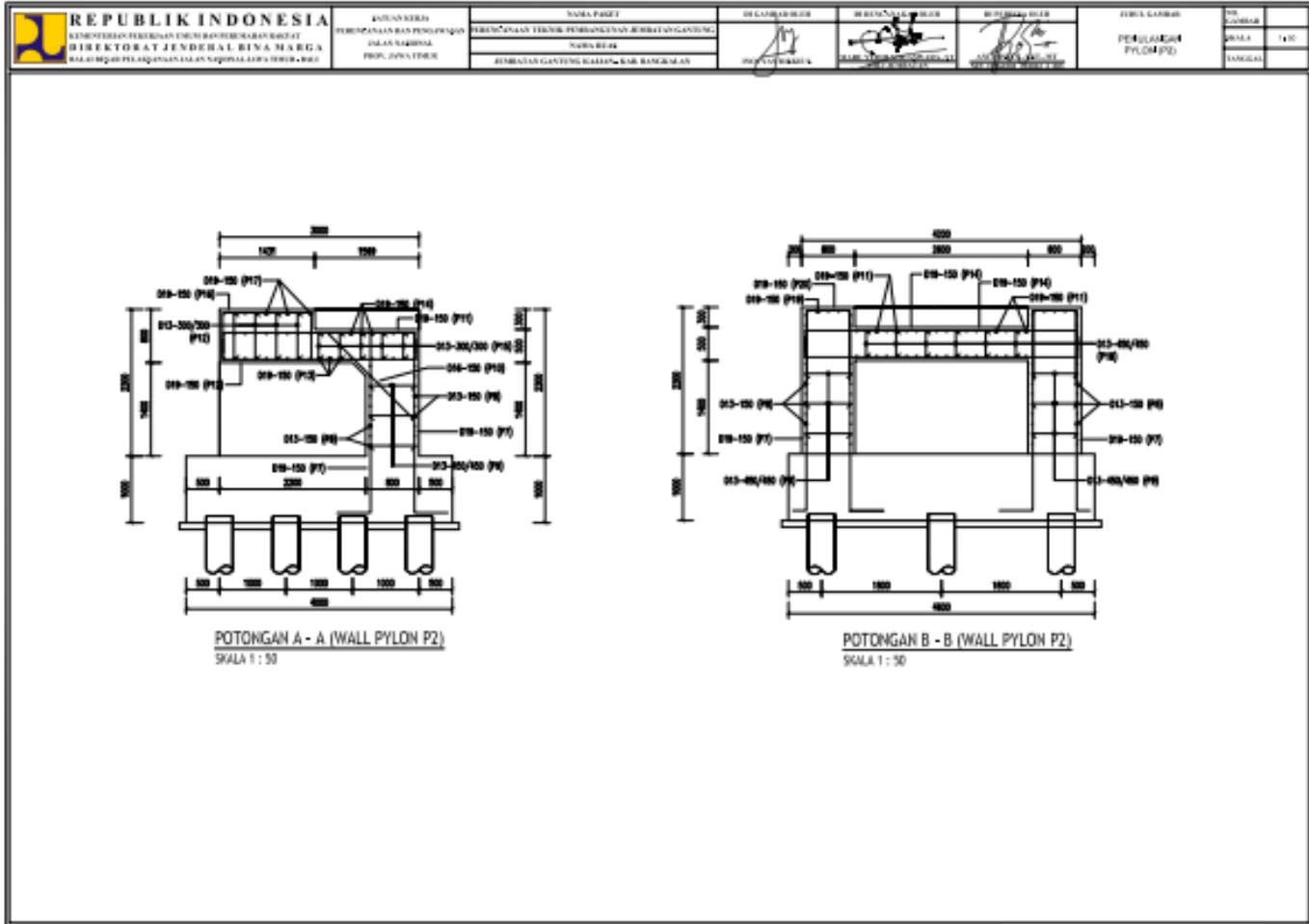

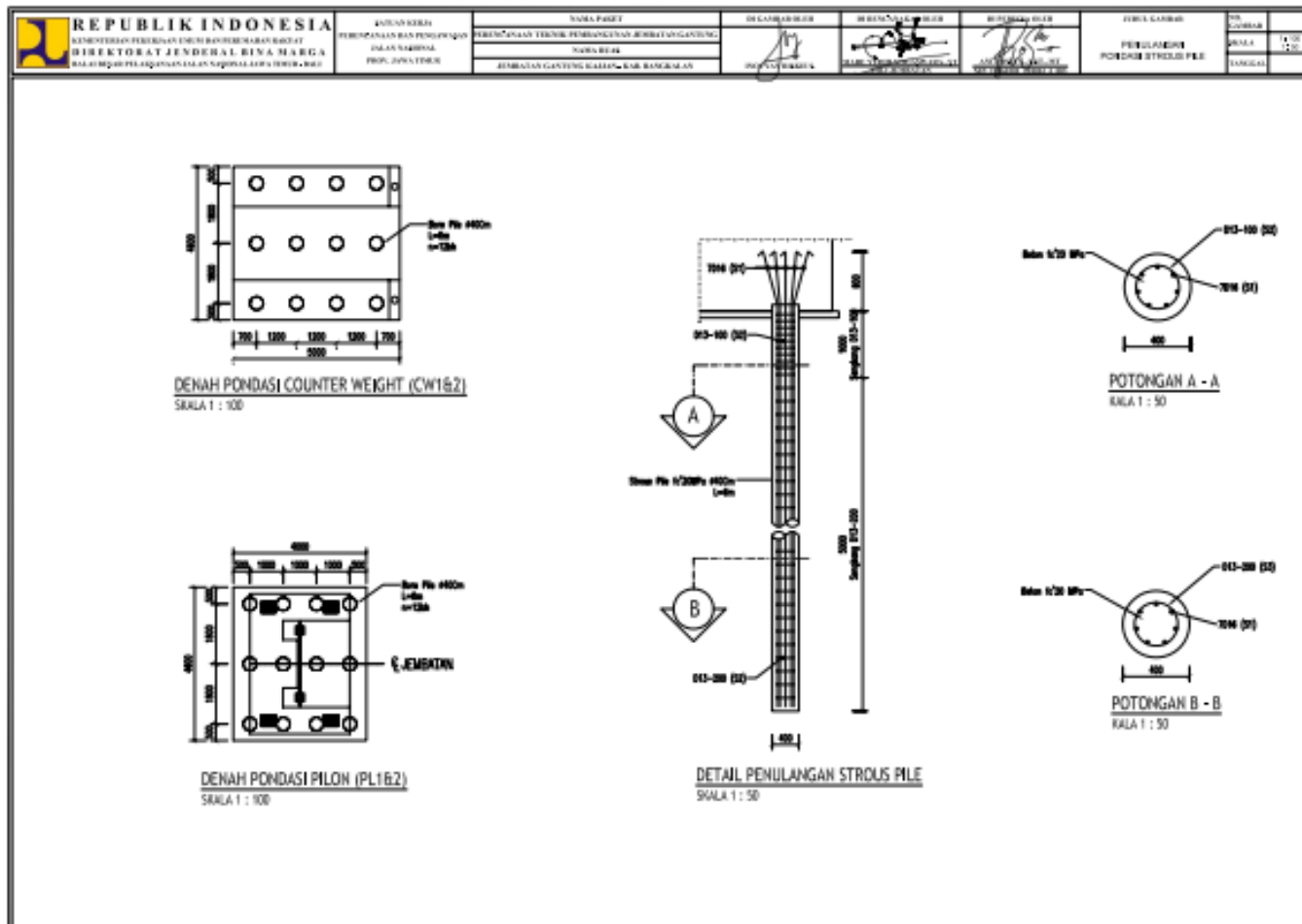

LAMPIRAN 2

AHSP

FORMULIR STANDAR UNTUK						
PEREKAMAN ANALISA MASING-MASING HARGA SATUAN						
Satker	: Pelaksanaan Jalan Nasional III Provinsi Jawa Timur					
PPK	: PPK 3.3 PROVINSI JAWA TIMUR					
Nama Paket	: PEMBANGUNAN JEMBATAN GANTUNG DESA KAJJAN CS					
Prop / Kab / Kodya	: KAB. BANGKALAN DAN KAB. PAMEKASAN, JAWA TIMUR					
Bab	: DIVISI 7 STRUKTUR					
ITEM PEMBAYARAN NO.	: 7.1.(7).a					
JENIS PEKERJAAN	: Beton Mutu Sedang, fc 20 Mpa (K-250)					
SATUAN PEMBAYARAN	: M3					
NO.	KOMPONEN	Kode	Sat	PERKIRAAN KUANTITAS	HARGA SATUAN (Rp.)	JUMLAH HARGA (Rp.)
A. TENAGA						
1	Pekerja Biasa	(L01)	jam	0,6024	10.714,29	6.454,39
2	Tukang	(L02)	jam	1,5060	12.142,86	18.287,44
3	Mandor	(L03)	jam	0,1004	14.285,71	1.434,31
JUMLAH HARGA TENAGA						26.176,13
B. BAHAN						
1	Semen	(M12)	Kg	272,9500	1.200,00	327.540,00
2	Pasir beton	(M01a)	M3	0,6343	190.000,00	120.525,52
3	Agregat Kasar	(M03)	M3	0,7922	218.000,00	172.701,10
4	Kayu Perancah	(M19)	M3	0,1000	3.560.000,00	356.000,00
5	Paku	(M18)	Kg	1,2000	17.800,00	21.360,00
6	Air	(M170)	Ltr	47,6375	50,00	2.381,88
7	Plastizier	(M182)	Kg	0,2047	19.200,00	3.930,48
JUMLAH HARGA BAHAN						1.004.438,98
C. PERALATAN						
1	Concrete Mixer	(E43)	jam	0,1004	211.676,71	21.252,68
2	Concrete Vibrator	(E20)	jam	0,6024	53.307,81	32.113,14
3	Water Tang Truck	(E23)	jam	0,0095	307.600,68	2.933,94
6	Alat Bantu		Ls	0,2500	1.570,57	392,64
JUMLAH HARGA PERALATAN						56.692,40
D.	JUMLAH TENAGA, BAHAN DAN PERALATAN (A + B + C)					1.087.307,51
E.	OVERHEAD HARGA PROFIT 10,0 % X D					108.730,75
F.	HARGA SATUAN PEKERJAAN (D + E)					1.196.038,26

FORMULIR STANDAR UNTUK						
PEREKAMAN ANALISA MASING-MASING HARGA SATUAN						
Satker	: Pelaksanaan Jalan Nasional III Provinsi Jawa Timur					
PPK	: PPK 3.3 PROVINSI JAWA TIMUR					
Nama Paket	: PEMBANGUNAN JEMBATAN GANTUNG DESA KAJJAN CS					
Prop / Kab / Kodya	: KAB. BANGKALAN DAN KAB. PAMEKASAN, JAWA TIMUR					
Bab	: DIVISI 7 STRUKTUR					
ITEM PEMBAYARAN NO.	: 7.3 (3)					
JENIS PEKERJAAN	: Baja Tulangan Sirip BjTS 420A					
SATUAN PEMBAYARAN	: Kg					
NO.	KOMPONEN	Kode	Sat	PERKIRAAN KUANTITAS	HARGA SATUAN (Rp.)	JUMLAH HARGA (Rp.)
A. TENAGA						
1	Pekerja Biasa	(L01)	jam	0,2100	10.714,29	2.250,00
2	Tukang	(L02)	jam	0,0700	12.142,86	850,00
3	Mandor	(L03)	jam	0,0700	14.285,71	1.000,00
JUMLAH HARGA TENAGA						4.100,00
B. BAHAN						
1	Baja Tulangan Sirip BjTS 420A	(M39b)	Kg	1,0300	11.750,00	12.102,50
2	Kawat Beton	(M14)	Kg	0,0200	22.000,00	440,00
JUMLAH HARGA BAHAN						12.542,50
C. PERALATAN						
1	Alat Bantu		Ls	1,0000	246,00	246,00
JUMLAH HARGA PERALATAN						246,00
D.	JUMLAH TENAGA, BAHAN DAN PERALATAN (A + B + C)					16.888,50
E.	OVERHEAD HARGA PROFIT 10,0 % X D					1.688,85
F.	HARGA SATUAN PEKERJAAN (D + E)					18.577,35

FORMULIR STANDAR UNTUK						
PEREKAMAN ANALISA MASING-MASING HARGA SATUAN						
Satker	: Pelaksanaan Jalan Nasional III Provinsi Jawa Timur					
PPK	: PPK 3.3 PROVINSI JAWA TIMUR					
Nama Paket	: PEMBANGUNAN JEMBATAN GANTUNG DESA KAJJAN CS					
Prop / Kab / Kodya	: KAB. BANGKALAN DAN KAB. PAMEKASAN, JAWA TIMUR					
Bab	: DIVISI 7 STRUKTUR					
ITEM PEMBAYARAN NO.	: 7.4 (2)					
JENIS PEKERJAAN	: Pemasangan Baja Struktur					
SATUAN PEMBAYARAN	: Kg					
NO.	KOMPONEN	Kode	Sat	PERKIRAAN KUANTITAS	HARGA SATUAN (Rp.)	JUMLAH HARGA (Rp.)
A.	TENAGA					
1	Pekerja Biasa	(L01)	jam	0,0020	10.714,29	21,51
2	Tukang	(L02)	jam	0,0100	12.142,86	121,92
3	Mandor	(L03)	jam	0,0402	14.285,71	573,72
JUMLAH HARGA TENAGA						717,15
B.	BAHAN					
JUMLAH HARGA BAHAN						-
C.	PERALATAN					
1	Tronton		jam	-		-
2	Crane On Track (75-100)T; 190 HP		jam	0,0034	743.912,28	2.521,71
3	Alat Bantu		Ls	1,0000	43,03	43,03
JUMLAH HARGA PERALATAN						2.564,74
D.	JUMLAH TENAGA, BAHAN DAN PERALATAN (A + B + C)					3.281,89
E.	OVERHEAD HARGA PROFIT	10,0 % X D				328,19
F.	HARGA SATUAN PEKERJAAN	(D + E)				3.610,08

FORMULIR STANDAR UNTUK						
PEREKAMAN ANALISA MASING-MASING HARGA SATUAN						
Satker	: Pelaksanaan Jalan Nasional III Provinsi Jawa Timur					
PPK	: PPK 3.3 PROVINSI JAWA TIMUR					
Nama Paket	: PEMBANGUNAN JEMBATAN GANTUNG DESA KAJJAN CS					
Prop / Kab / Kodya	: KAB. BANGKALAN DAN KAB. PAMEKASAN, JAWA TIMUR					
Bab	: DIVISI 7 STRUKTUR					
ITEM PEMBAYARAN NO.	: 7.6 (19)c					
JENIS PEKERJAAN	: Tiang Bor Beton dia. 400 mm					
SATUAN PEMBAYARAN	: M					
NO.	KOMPONEN	Kode	Sat	PERKIRAAN KUANTITAS	HARGA SATUAN (Rp.)	JUMLAH HARGA (Rp.)
A.	TENAGA					
1	Pekerja	(L01)	jam	0,0099	10.714,29	106,07
2	Tukang	(L02)	jam	0,0050	12.142,86	60,71
3	Mandor	(L03)	jam	0,0017	14.285,71	24,29
JUMLAH HARGA TENAGA						191,07
B.	BAHAN					
1	Beton K-250	(E1-715)	M3	0,1257	1.087.307,51	136.674,55
2	Baja Tulangan	(E1-731)	Kg	18,8496	11.650,00	219.597,84
3	Casing pvc 10"		M2	1,2566	210.000,00	263.886,00
JUMLAH HARGA BAHAN						620.158,39
C.	PERALATAN					
1	Bore Pile	E33	jam	0,0017	1.025.708,18	1.743,70
2	Concr. Pump	E28	jam	0,0189	522.918,23	9.883,15
3	Alat Bantu		Ls	1,0000	11,46	11,46
JUMLAH HARGA PERALATAN						11.638,32
D.	JUMLAH TENAGA, BAHAN DAN PERALATAN (A + B + C)					631.987,79
E.	OVERHEAD HARGA PROFIT 10,0 % X D					63.198,78
F.	HARGA SATUAN PEKERJAAN (D + E)					695.186,57

LAMPIRAN 3

Foto Lapangan



