

## LAMPIRAN

*Lembar sengaja dikosongkan*

	
PROGRAM STUDI ARSITEKTUR FAKULTAS TEKNIK UNIVERSITAS 17 AGUSTUS 1945 SURABAYA	
SEMESTER GENAP 2021/2022	
TUGAS AKHIR PERANCANGAN	
PERANCANGAN CENTRAL PARK KEPANJEN DENGAN PENDEKATAN ARSITEKTUR VERBAKULAR	
NAMA GAMBAR	
DENAH MASSA-UTAMA	
SKALA : 1 : 250	KODE GBR : 6.6
DIKERJAKAN OLEH	
KLARIZA DIRA SAFITRI 1441900271	
PEMBIMBING	
Dr. DARMAWANJAH TP., S.T., M.T. INTAN KUSUMAWINGAYU, S.T., M.T.	
KETERANGAN	JML LBR
.....	
36	

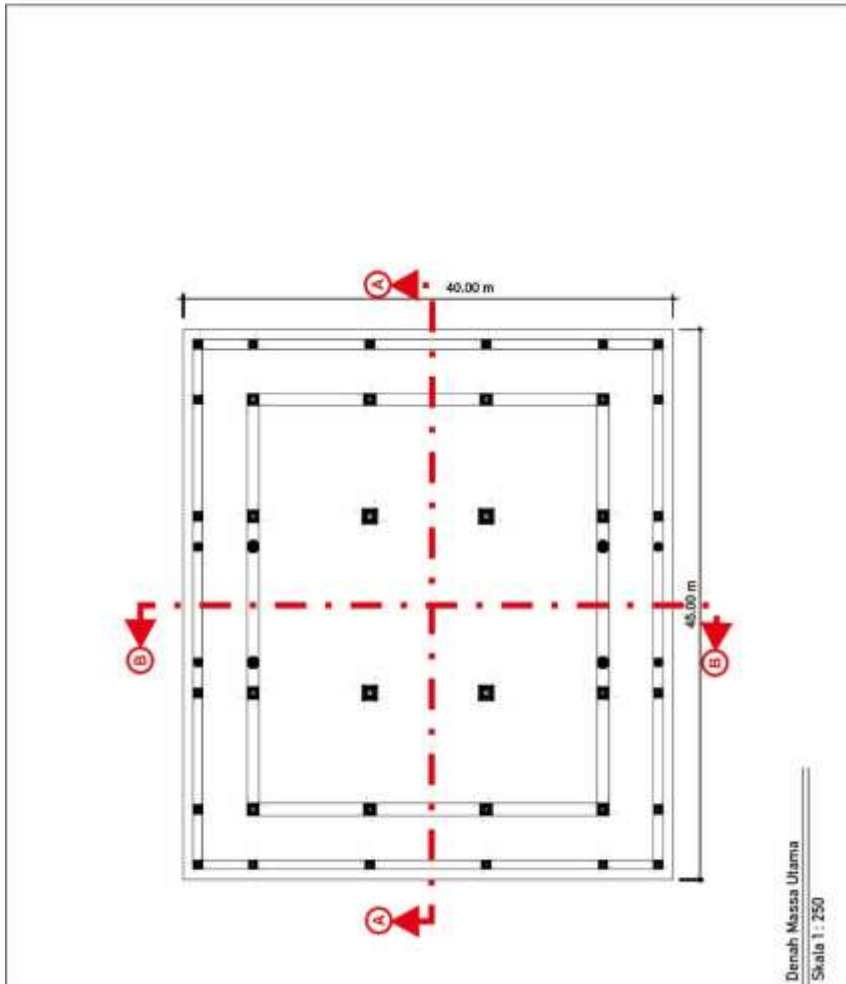

	
PROGRAM STUDI ARSITEKTUR FAKULTAS TEKNIK UNIVERSITAS 17 AGUSTUS 1945 SURABAYA	
SEMESTER GENAP 2021/2022	
TUGAS AKHIR PERANCANGAN	
PERANCANGAN CENTRAL PARK KEMAJEN DENGAN PENDEKATAN ARSITEKTUR VERBAKULAR	
NAMA GAMBAR	
TAMPAK MASSA UTAMA	
SKALA : 1 : 250	KODE GBR : 6.7
DIKERJAKAN OLEH	
KLARIZA DIRA SAFITRI 1441900071	
PEMBIMBING	
Dr. DARMAWAN JAH T.P., S.T., M.T. NITAN KUSUMAWINGAYU, S.T., M.T.	
KETERANGAN	JML LBR
.....	
36	

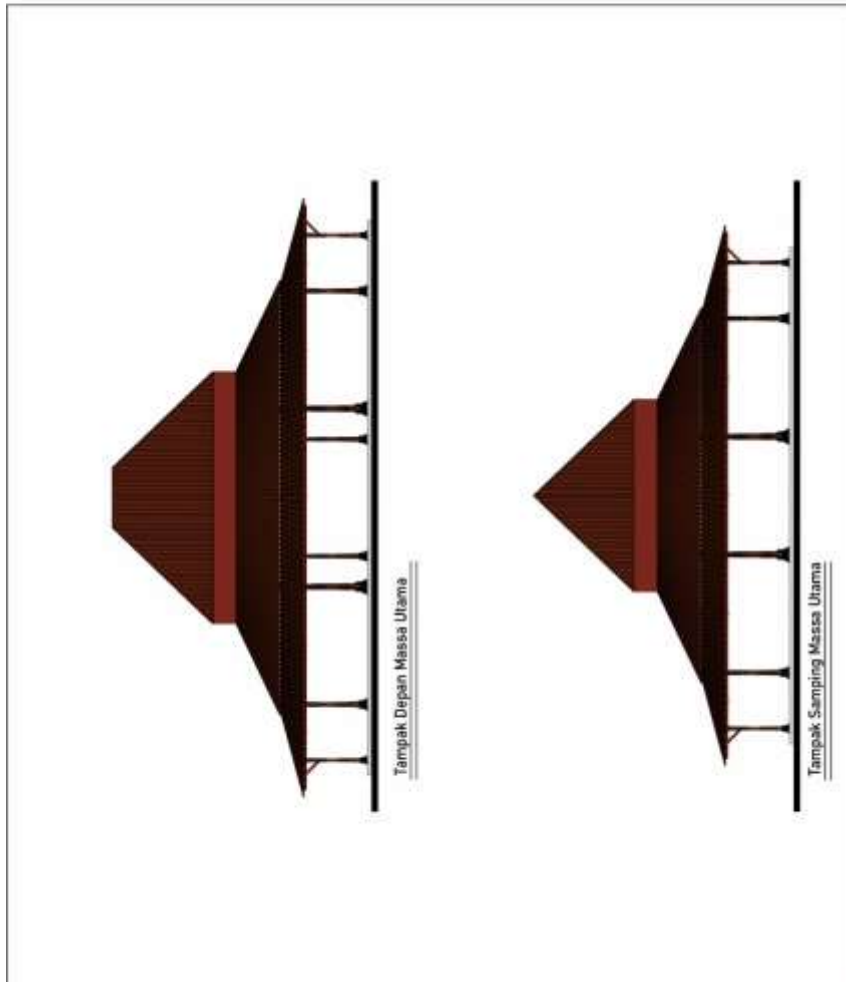

	
PROGRAM STUDI ARSITEKTUR FAKULTAS TEKNIK UNIVERSITAS 17 AGUSTUS 1945 SURABAYA	
SEMESTER GENAP 2021/2022	
TUGAS AKHIR PERANCANGAN	
PERANCANGAN CENTRAL PARK KEMASAN DENGAN PENDEKATAN ARSITEKTUR VERBAKULAR	
NAMA GAMBAR	
POTONGAN MASSA UTAMA	
SKALA : 1 : 250	KODE GBR : B.B
DIKERJAKAN OLEH	
KLARIZA DIRA SAFITRI 1441900071	
PEMBIMBING	
Dr. DARMAWAN JAH T.P., S.T., M.T. NITAN KUSUMAWINGAYU, S.T., M.T.	
KETERANGAN	JML LBR
.....	
36	

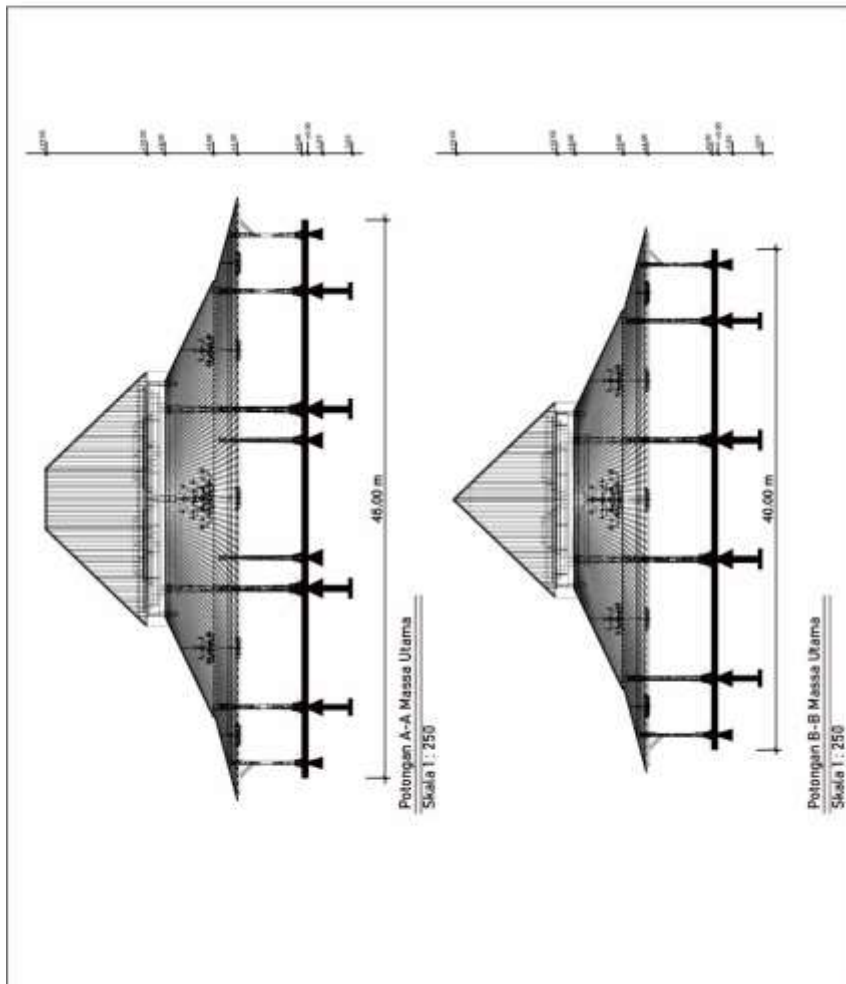

PROGRAM STUDI ARSITEKTUR FAKULTAS TEKNIK UNIVERSITAS 17 AGUSTUS 1945 SURABAYA
SEMESTER GENAP 2021/2022
TUGAS AKHIR PERANCANGAN
PERANCANGAN CENTRAL PARK KEPAPANJEN DENGAN PENDAKATAN ARSITEKTUR VERNAKULAR
NAMA GAMBAR
DENAH KANTOR KARYAWAN
SKALA: 1:200    KODE DRR: 8.9
DKERJAKAN OLEH
KLARIZA DIRA SAFFITRI 1441900571
PENYEMBAWA
Dr. DARWANSJAH I.P., S.T., M.T. INTAN KUSUMAHINDAYU, S.T., M.T.
KETERANGAN
JML LBR
36

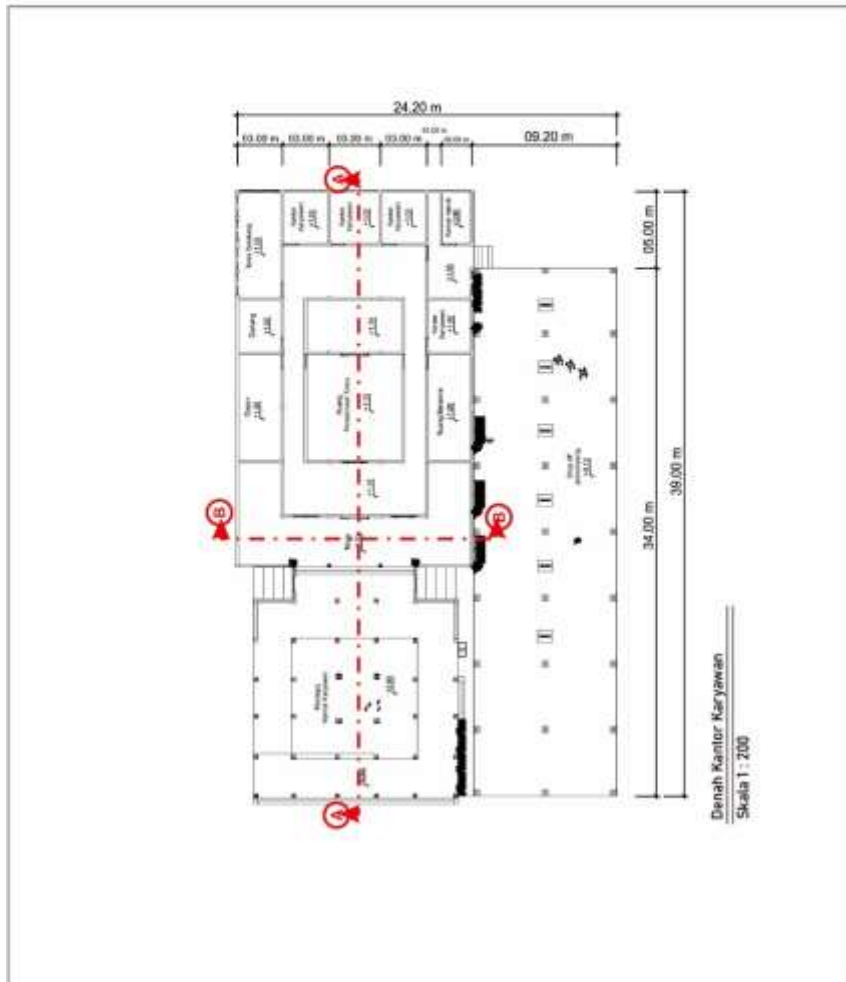

	
PROGRAM STUDI ARSITEKTUR FAKULTAS TEKNIK UNIVERSITAS 17 AGUSTUS 1945 SURABAYA	
SEMESTER GENAP 2021/2022	
TUGAS AKHIR PERANCANGAN	
PERANCANGAN CENTRAL PARK KEPAKAJEN DENGAN FENDEKATAN ARSITEKTUR VERNAKULAR	
NAMA GAMBAR	
DENAH DAN FOTONGAM KANTOR KARYAWAN	
SKALA: 1:150	KODE GBR: 6.10
DWERJAKAN OLEH	
KLARIZA DIRSO SAFITRI 1441600071	
PEMBIMBING	
Dr. DARMAWISAH TP., S.T., M.T. INTAN KUSUMANINGAYU, S.T., M.T.	
KETERANGAN	JML LBR
.....	3/6

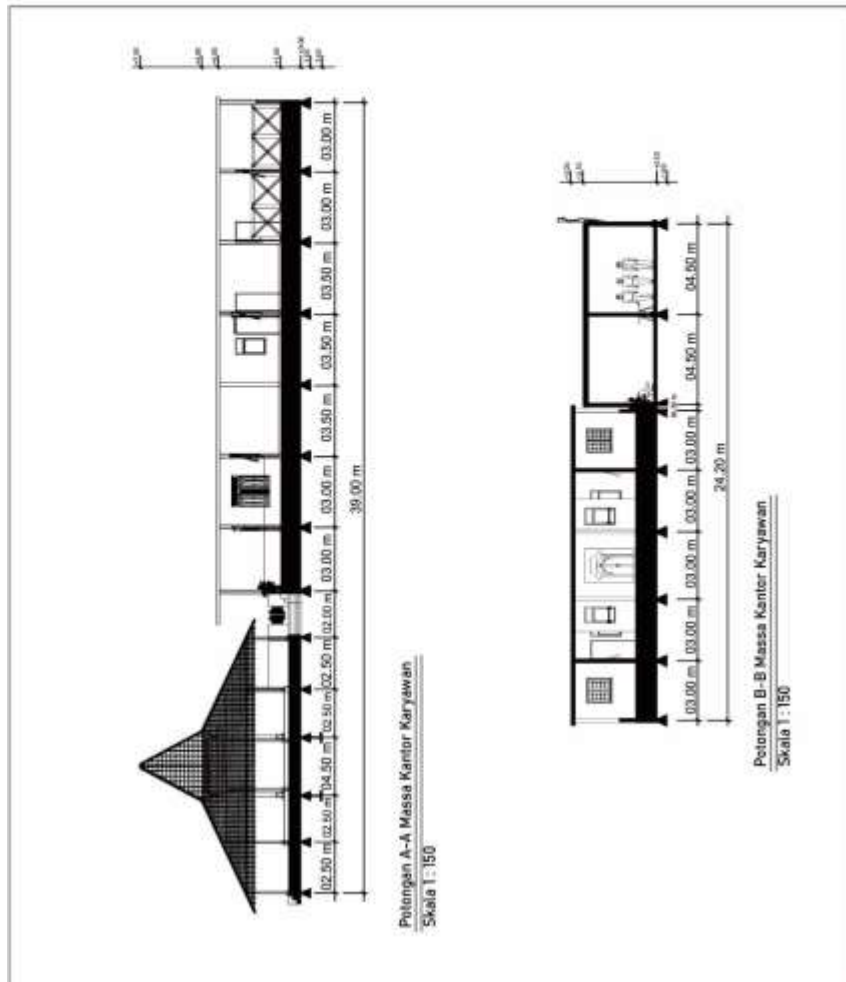

	
PROGRAM STUDI ARSITEKTUR FAKULTAS TEKNIK UNIVERSITAS 17 AGUSTUS 1945 SURABAYA	
SEMESTER GENAP 2021/2022	
TUGAS AKHIR PERANCANGAN	
PERANCANGAN CENTRAL PARK KEPANJEN DENGAN PENDEKATAN ARSITEKTUR VERBAKULAR	
NAMA GAMBAR	
TAMPAK BANGUNAN KANTOR KARYAWAN	
SKALA: 1 : 150	KODE GBR: 5.11
DIKERJAKAN OLEH	
KLARIZA DIRA SAFITRI 1441800271	
PEMBIMBING	
Dr. DARMAWAN JAH T.P., S.T., M.T. INTAN KUSUMAWINGATU, S.T., M.T.	
KETERANGAN	JML LBR
.....	
36	





	
PROGRAM STUDI ARSITEKTUR FAKULTAS TEKNIK UNIVERSITAS 17 AGUSTUS 1945 SURABAYA	
SEMESTER GENAP 2021/2022	
TUGAS AKHIR PERANCANGAN	
PERANCANGAN CENTRAL PARK KEMAJUAN DENGAN PENDEKATAN ARSITEKTUR VERBAKULAR	
NAMA GAMBAR	
DENAH BANGUNAN PERPUSTAKAAN	
SKALA: 1 : 100	KODE GBR: E.13
DIKERJAKAN OLEH	
KLARIZA DIRA SAFITRI 1441900071	
PEMBIMBING	
Dr. DARMAWAN JAH T.P., S.T., M.T. RYAN KUSUMAWINGAYU, S.T., M.T.	
KETERANGAN	JML LBR
.....	
36	

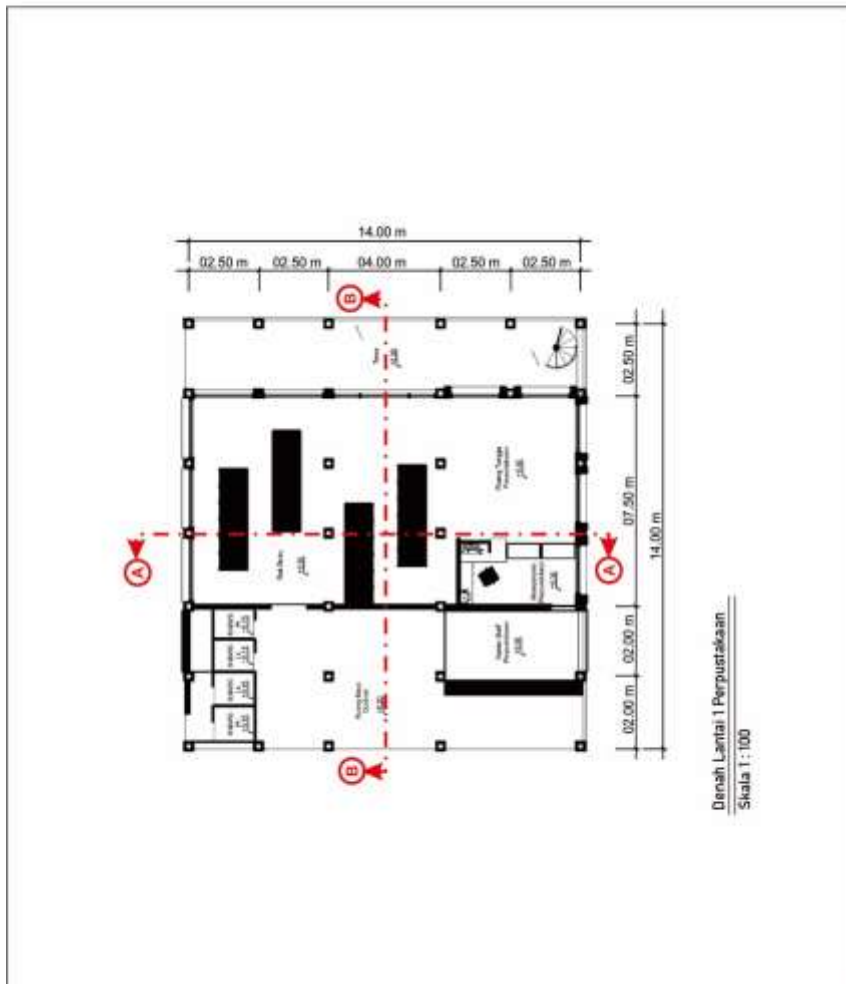

	
PROGRAM STUDI ARSITEKTUR FAKULTAS TEKNIK UNIVERSITAS 17 AGUSTUS 1945 SURABAYA	
SEMESTER GENAP 2021/2022	
TUGAS AKHIR PERANCANGAN	
PERANCANGAN CENTRAL PARK KEPANJEN DENGAN PENDEKATAN ARSITEKTUR VERBAKULAR	
NAMA GAMBAR	
DENAH BANGUNAN PERPUSTAKAAN	
SKALA: 1 : 100	KODE GBR: 6.13
DIKERJAKAN OLEH	
KLARIZA DIRA SAFITRI 1441900071	
PEMBIMBING	
DR. DARMAWANJAH TP., S.T., M.T. INTAN KUSUMAWINGAYU, S.T., M.T.	
KETERANGAN	JML LBR
.....	
36	

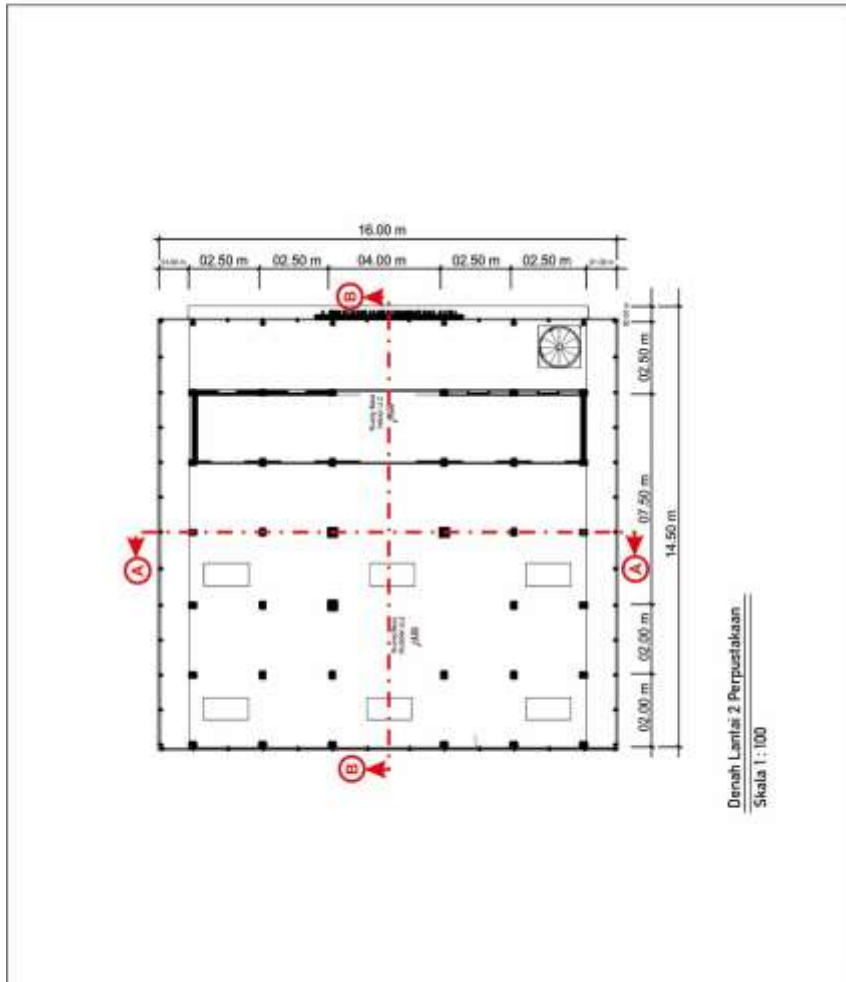

	
PROGRAM STUDI ARSITEKTUR FAKULTAS TEKNIK UNIVERSITAS 17 AGUSTUS 1945 SURABAYA	
SEMESTER GENAP 2021/2022	
TUGAS AKHIR PERANCANGAN	
PERANCANGAN CENTRAL PARK KEMBARAN DENGAN PENDEKATAN ARSITEKTUR VERBAKULAR	
NAMA GAMBAR	
POTONGAN BANGUNAN PERPUSTAKAAN	
SKALA: 1 : 100	KODE GER: B.14
DIKERJAKAN OLEH	
KLARIZA DIKO SAFITRI 1041930071	
PEMBIMBING	
Dr. DARMAWANJAH TP., S.T., M.T. INTAY KUSUMAWINGAYU, S.T., M.T.	
KETERANGAN	JML LBR
.....	36

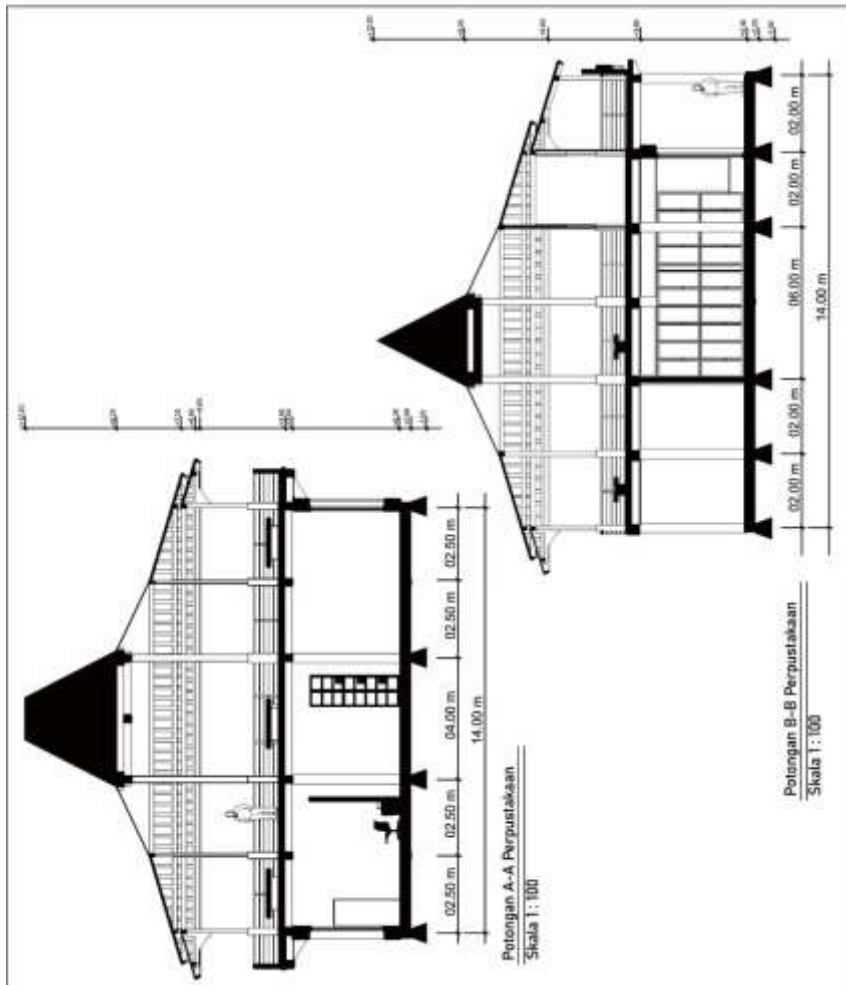

	
PROGRAM STUDI ARSITEKTUR FAKULTAS TEKNIK UNIVERSITAS 17 AGUSTUS 1945 SURABAYA	
SEMESTER GENAP 2021/2022	
TUGAS AKHIR PERANCANGAN	
PERANCANGAN CENTRAL PARK KEMAJUAN DENGAN PENDEKATAN ARSITEKTUR VEKONAKULAR	
NAMA GAMBAR	
TAMPAK BANGUNAN PERPUSTAKAAN	
SKALA: 1: 100	KODE GBR: E.19
DIKERJAKAN OLEH	
KLARIZA DIRA SAFITRI 1441900071	
PEMBIMBING	
Dr. DARMAWAN JAH T.P., S.T., M.T. NITAN KUSUMAWINGAYU, S.T., M.T.	
KETERANGAN	JML LBR
36	

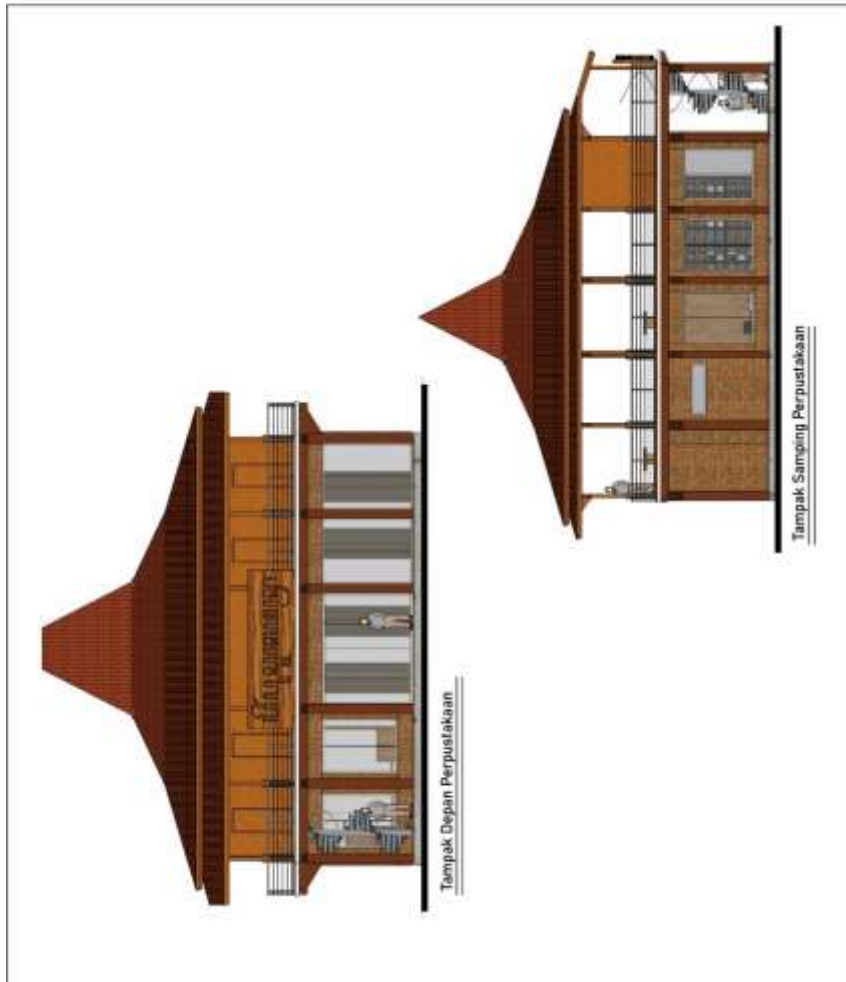

	
PROGRAM STUDI ARSITEKTUR FAKULTAS TEKNIK UNIVERSITAS 17 AGUSTUS 1945 SURABAYA	
SEMESTER GENAP 2021/2022	
TUGAS AKHIR PERANCANGAN	
PERANCANGAN CENTRAL PARK KEMAJUAN DENGAN PENDEKATAN ARSITEKTUR VERBAKULAR	
NAMA GAMBAR	
DENAH BANGUNAN KAFE	
SKALA : 1 : 100	KODE GBR : E.1B
DIKERJAKAN OLEH	
KLARIZA DIRA SAFITRI 1441900071	
PEMBIMBING	
Dr. DARMAWAN JAH T.P., S.T., M.T. NITAN KUSUMAWINGAYU, S.T., M.T.	
KETERANGAN	JML LBR
.....	
36	

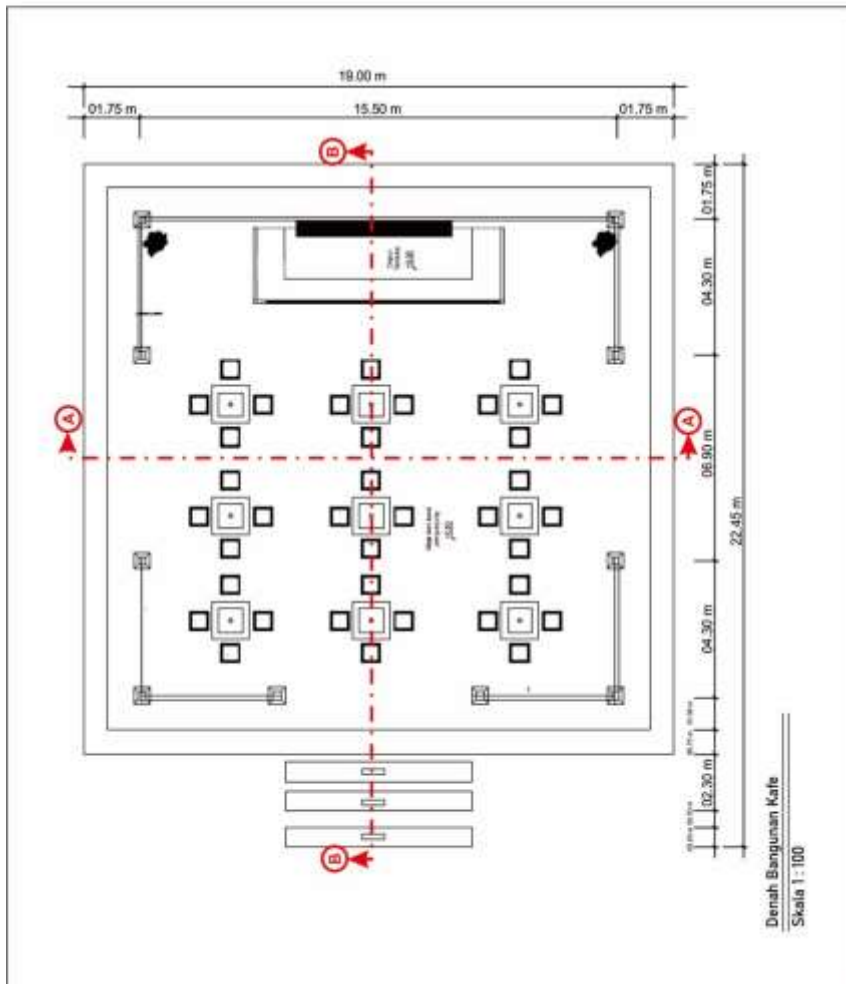

	
PROGRAM STUDI ARSITEKTUR FAKULTAS TEKNIK UNIVERSITAS 17 AGUSTUS 1945 SURABAYA	
SEMESTER GENAP 2021/2022	
TUGAS AKHIR PERANCANGAN	
PERANCANGAN CENTRAL PARK KEPANJEN DENGAN PENDEKATAN ARSITEKTUR VERBAKULAR	
NAMA GAMBAR	
POTONGAN BANGUNAN KAFE	
SKALA: 1:100	KODE GBR: E.17
DIKERJAKAN OLEH	
KLARIZA DIRA SAFITRI 1441900071	
PEMBIMBING	
Dr. DARMAWAN JAH T.P., S.T., M.T. INTAN KUSUMAWINGAYU, S.T., M.T.	
KETERANGAN	JML LBR
.....	36

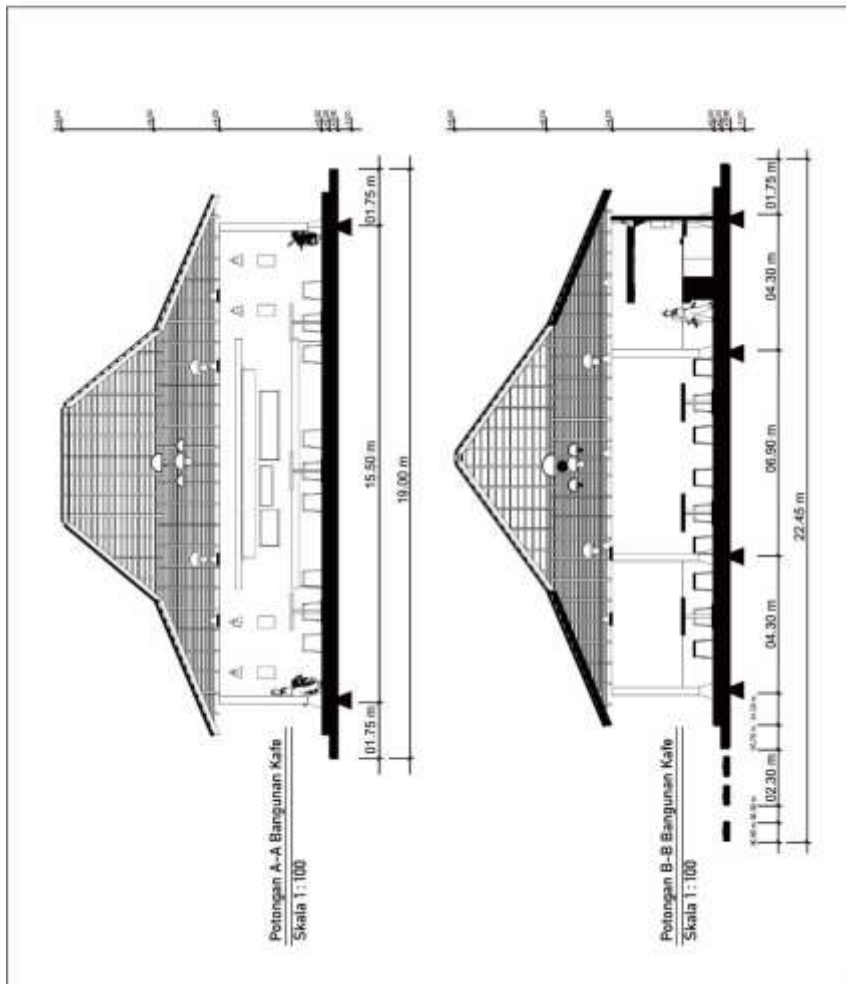

	
PROGRAM STUDI ARSITEKTUR FAKULTAS TEKNIK UNIVERSITAS 17 AGUSTUS 1945 SURABAYA	
SEMESTER GENAP 2021/2022	
TUGAS AKHIR PERANCANGAN	
PERANCANGAN CENTRAL PARK KEMAJUAN DENGAN PENDEKATAN ARSITEKTUR VERBAKULAR	
NAMA GAMBAR	
TAMPAK BANGUNAN KAFE	
SKALA: 1 : 100	KODE GBR.: E.19
DIKERJAKAN OLEH	
KLARIZA DIRA SAFITRI 1441900071	
PEMBIMBING	
DR. DARMAWAN JAH T.P., S.T., M.T. INTAN KUSUMAWINGAYU, S.T., M.T.	
KETERANGAN	JML LBR
.....	
36	

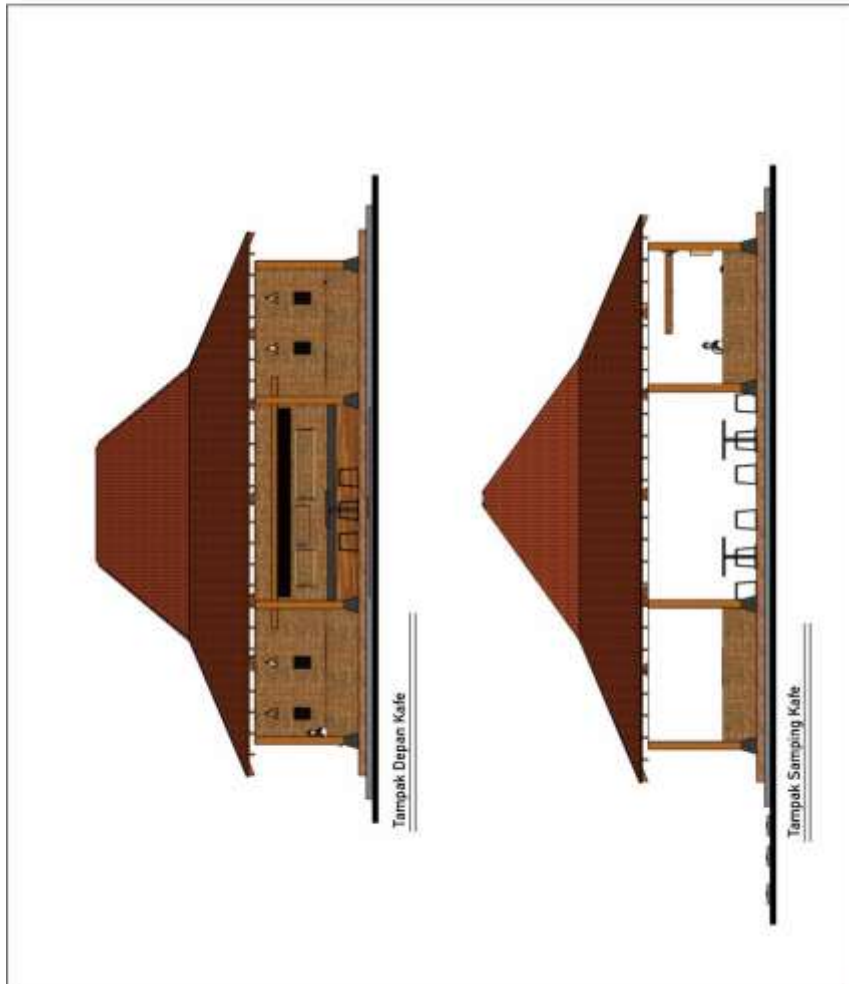

	
PROGRAM STUDI ARSITEKTUR FAKULTAS TEKNIK UNIVERSITAS 1945 SURABAYA	
SEMESTER GENAP 2021/2022	
TUGAS AKHIR PERBANCANGAN	
PERBANCANGAN CENTRAL PARK KEPANJEN DENGAN PENDEKATAN ARSITEKTUR VERMIKULAR	
NAMA GAMBAR	
DENAH BANGUNAN MEETING PENGELOLA	
SKALA : 1 : 150	KODE GBR : 18 19
DIKERJAKAN OLEH	
KLARIZA DPO SAFITRI 1441800071	
PEMBIMBING	
DI DARMANGIAH T.P., S.T., M.T. INTAN KUSUMAHNGAYU, S.T., M.T.	
KETERANGAN	JML LBR 38

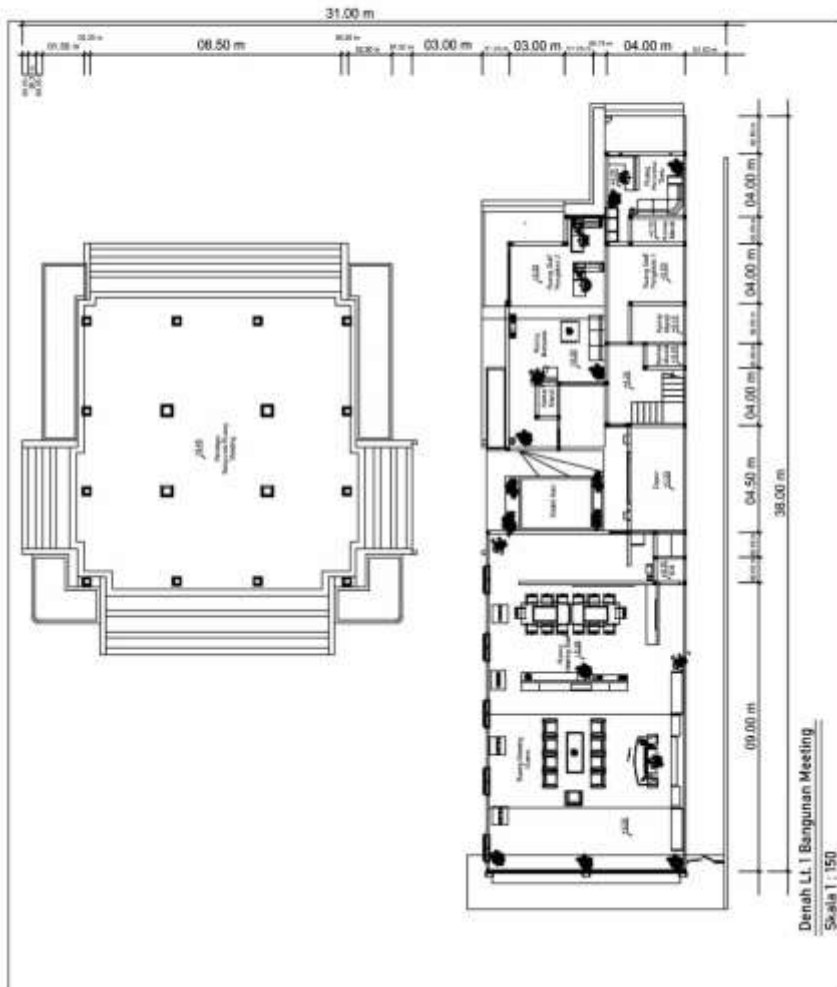



	
PROGRAM STUDI ARSITEKTUR FAKULTAS TEKNIK UNIVERSITAS 17 AGUSTUS 1945 SURABAYA	
SEMESTER GENAP 2021/2022	
TUGAS AKHIR PERANCANGAN	
PERANCANGAN CENTRAL PARK KEPANJEN DENGAN PENDEKATAN ARSITEKTUR VERBAKULAR	
NAMA GAMBAR	
DENAH BANGUNAN MEETING PENGELOLA	
SKALA: 1 : 150	KODE GBR: 6.20
DIKERJAKAN OLEH	
KLARIZA DIRKO S.A.F./P/1 144150071	
PEMBIMBING	
Dr. DARMAWAN JAH P.P., S.T., M.T. NTAN KUSUMAWINGAYU, S.T., M.T.	
KETERANGAN	JML LBR
.....	36

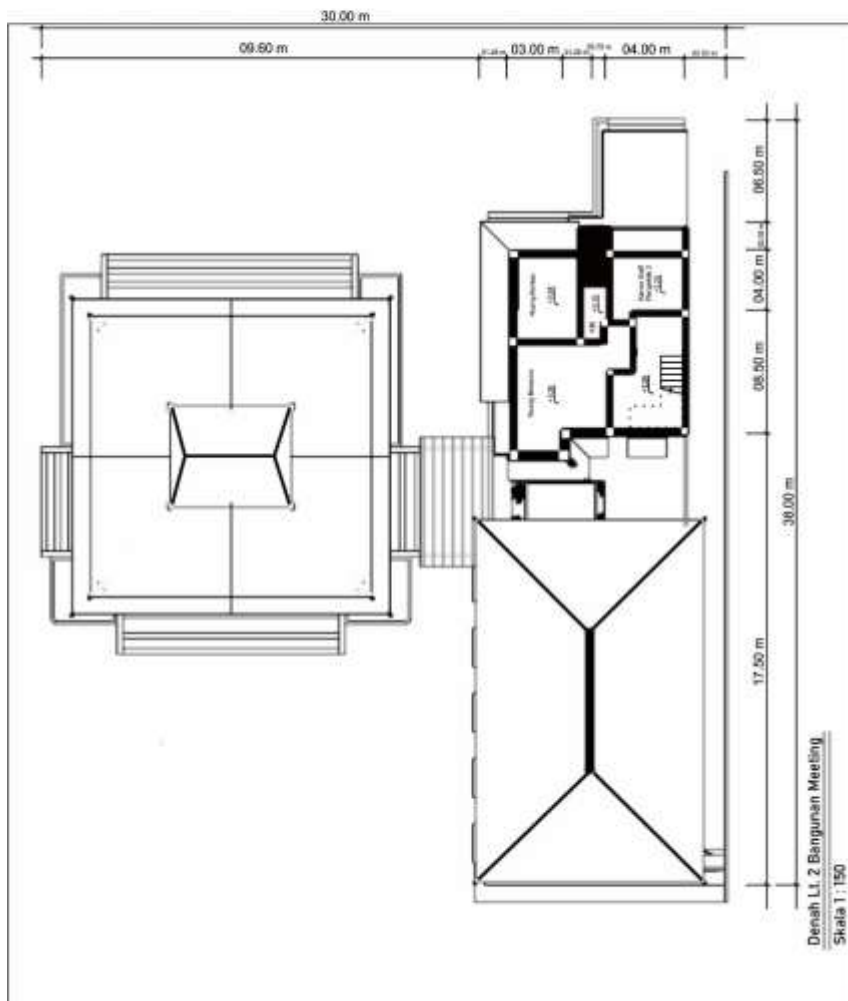

	
PROGRAM STUDI ARSITEKTUR FAKULTAS TEKNIK UNIVERSITAS 17 AGUSTUS 1945 SURABAYA	
SEMESTER GENAP 2021/2022	
TUGAS AKHIR PERANCANGAN	
PERANCANGAN CENTRAL PARK KEMAJUAN DENGAN PENDEKATAN ARSITEKTUR VERBAKULAR	
NAMA GAMBAR	
TAMPAK BANGUNAN MEETING PENGELOLA	
SKALA : 1 : 150	KODE GBR : 6.21
DIKERJAKAN OLEH	
KLARIZA DIRA SAFITRI 1441800071	
PEMBIMBING	
Dr. DARMAWAN JAH T.P., S.T., M.T. RITAN KUSUMAWINGAYU, S.T., M.T.	
KETERANGAN	JML LBR
.....	
36	

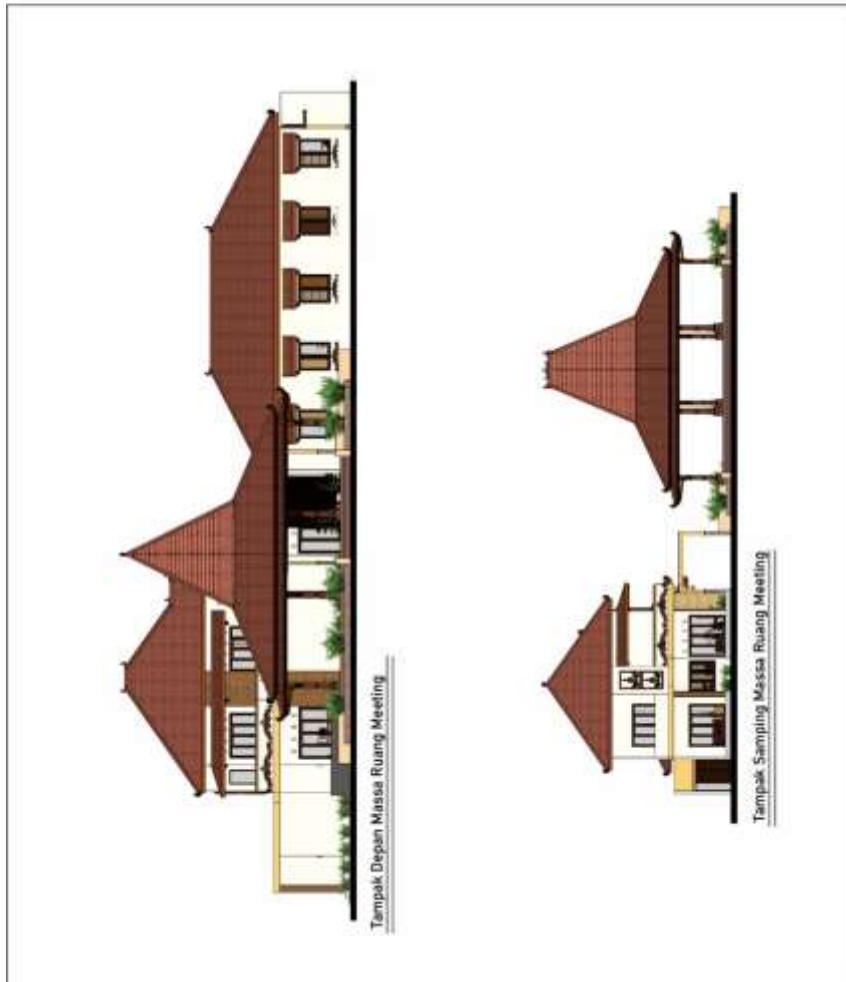

	
<b>PROGRAM STUDI ARSITEKTUR</b> <b>FAKULTAS TEKNIK</b> <b>UNIVERSITAS 17 AGUSTUS 1945</b> <b>SURABAYA</b>	
<b>SEMESTER GENAP 2021/2022</b>	
<b>TUGAS AKHIR PERANCANGAN</b>	
PERANCANGAN CENTRAL PARK KEPANJEN DENGAN PENDEKATAN ARSITEKTUR VERBAKULAR	
<b>NAMA GANBAR</b>	
DENAH BANGUNAN MUSHOLA	
SKALA : 1 : 200	KODE GER. : 6.22
<b>DIKERJAKAN OLEH</b>	
KLARIZA DIRA SAFITRI 144190071	
<b>PEMIMBING</b>	
Dr. DARMANSJAH T.P., S.T., M.T. INTAN KUSUMINGAYU S.T., M.T.	
<b>KETERANGAN</b>	<b>JML</b> <b>LBR</b>
.....	: 36

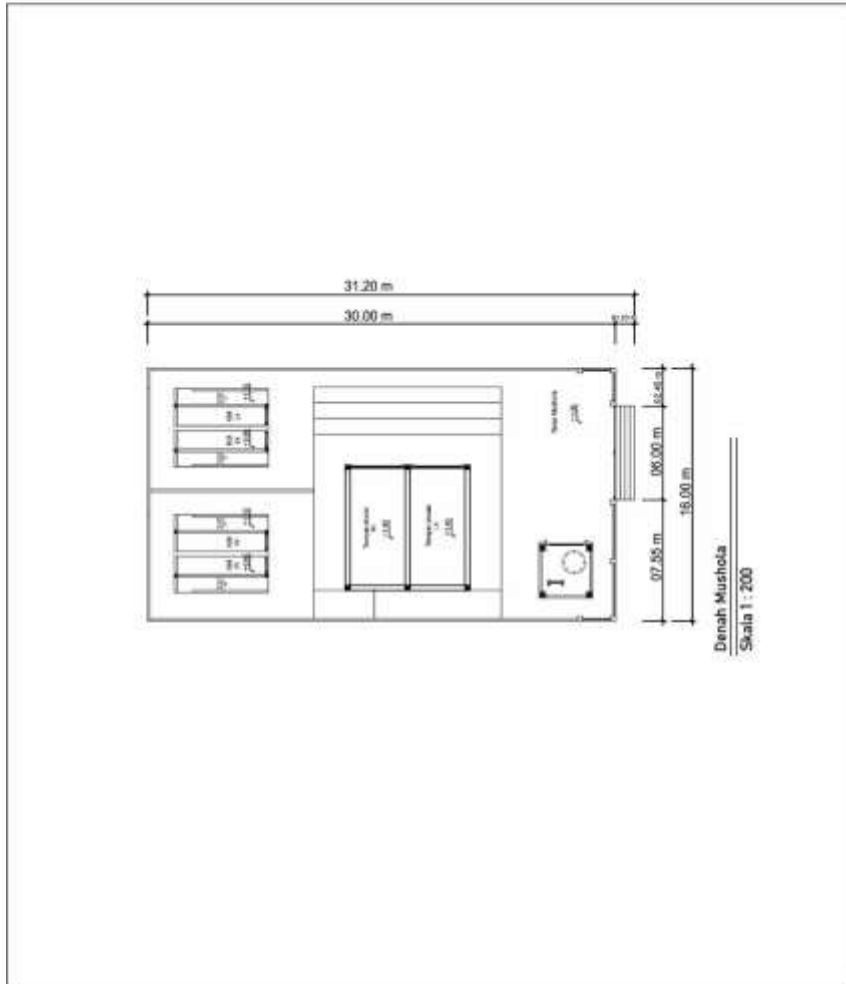

	
<b>PROGRAM STUDI ARSITEKTUR</b> <b>FAKULTAS TEKNIK</b> <b>UNIVERSITAS 17 AGUSTUS 1945</b> <b>SURABAYA</b>	
SEMESTER GENAP 2021/2022	
TUGAS AKHIR PERANCANGAN	
PERANCANGAN CENTRAL PARK KEPAKSEN DENGAN PENDAKATAN ARSITEKTUR VERNAKULAR	
<b>NAMA GAMBAR</b>	
TAMPAK BANGUNAN MUSHOLA	
SKALA : 1 : 200	KODE GER. : 6.23
<b>DIKERJAKAN OLEH</b>	
KLARIZA DIRA SAFITRI 144190071	
<b>PEMIMBING</b>	
Dr. DARMANSJAH T.P., S.T., M.T. INTAN KUSUMINGAYU, S.T., M.T.	
<b>KETERANGAN</b>	<b>JML LEBR</b>
.....	36

