

LAMPIRAN

Struktur Organisasi RSU Haji Surabaya

STRUKTUR ORGANISASI RSU HAJI SURABAYA

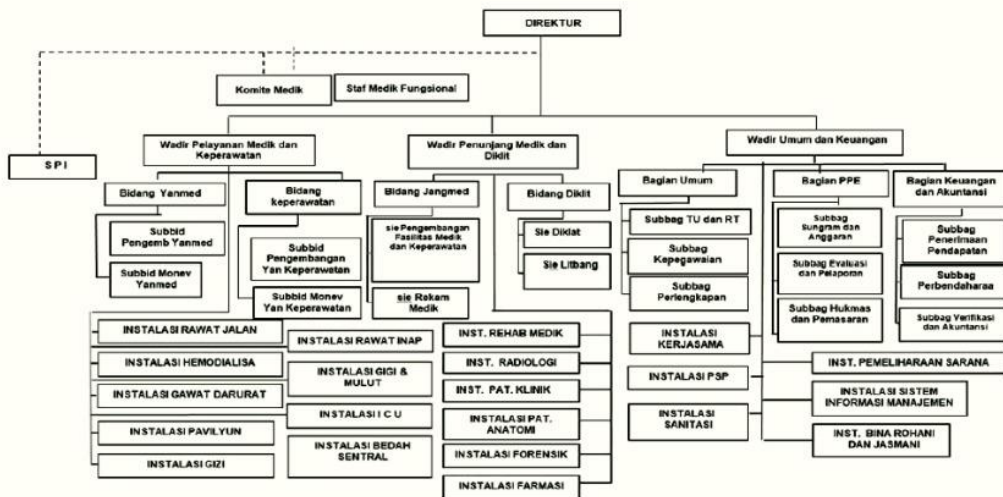

Keterangan : Sesuai Keputusan Gubernur Nomor 11 Tahun 2008
Tentang Struktur Organisasi Rumah Sakit Umum Haji Surabaya

Activa

Luas Ruang Rawat Inap

No	Nama Ruang	Luas (m²)
8	Gedung Marwah	773,56
9	203 Marwah It 1	85,56
10	204 Administrasi Apotik Irma	788,56
11	205 Marwah It 2	30
12	206 Ruang Tumbuh Kembang	758,56
13	207 Marwah It 3	30
14	208 Kamar DM Putra & Putri	30
15	209 Gudang (Ruang Cytostatika)	788,56
16	210 Marwah It 4	30
17	211 Kamar DM Putra & Putri	30
18	Gedung Shoja	97,5
19	230 Komite Medik	116,52
20	231 SIM	164,84
21	232 Kerjasama	44,16
22	233 Pendaftaran Askes	58,5
23	234 Cashmuk	336,21
24	235 Selasar	694,84
25	236 Shoja It 2	32,5
26	237 Endoscopy	29,25
27	238 Broncoscopy	694,09
28	240 Shoja It 3	30
29	241 Kepala Rawat Inap	32,5
30	242 Poli Palatif	696,58
31	243 Shoja It 4	30
32	244 Komite Keperawatan	30
33	245 Gudang Paviliun	30
34	Gedung Nur Afiah	

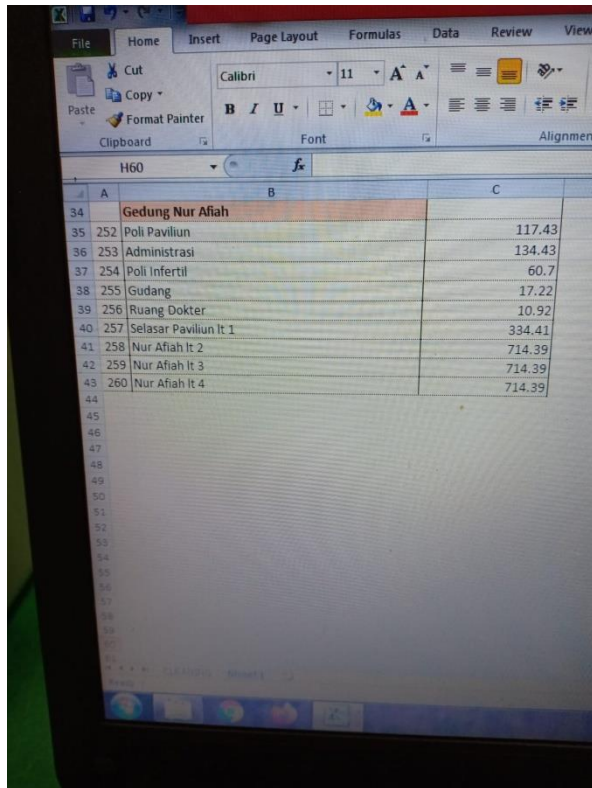

The image shows a screenshot of a Microsoft Excel spreadsheet. The ribbon at the top includes 'File', 'Home', 'Insert', 'Page Layout', 'Formulas', 'Data', 'Review', and 'View'. The 'Home' tab is active, showing options for Cut, Copy, Paste, Format Painter, Clipboard, Font, and Alignment. The font is set to Calibri, size 11. The spreadsheet has columns A, B, and C. Row 34 is highlighted in orange and contains the text 'Gedung Nur Afiah'. Rows 35 through 43 contain numerical data in columns A, B, and C. The data is as follows:

	A	B	C
34		Gedung Nur Afiah	
35	252	Poli Paviliun	117.43
36	253	Administrasi	134.43
37	254	Poli Infertil	60.7
38	255	Gudang	17.22
39	256	Ruang Dokter	10.92
40	257	Selasar Paviliun It 1	334.41
41	258	Nur Afiah It 2	714.39
42	259	Nur Afiah It 3	714.39
43	260	Nur Afiah It 4	714.39

Lama Hari Rawat Inap

BULAN	KELASPELAYANAN	HARIRAWAT	JUMLAHPX	ALOS
2018/01	Berlian (VVIP1 Afiah A)	20,00	6,00	3,33
2018/01	Emerald (VVIP2 Afiah B)	415,00	93,00	4,46
2018/01	ICU VIP JKN	2,00	1,00	2,00
2018/01	Intensif Non Utama	414,00	151,00	2,74
2018/01	Intensif Utama	23,00	18,00	1,28
2018/01	Kls. I	574,00	147,00	3,90
2018/01	Kls. II	2.519,00	771,00	3,27
2018/01	Kls. III	1.986,00	520,00	3,82
2018/01	Kls. ODS Utama	0,00	9,00	0,00
2018/01	Ruby (VIP Afiah C)	295,00	79,00	3,73
2018/02	Berlian (VVIP1 Afiah A)	21,00	3,00	7,00
2018/02	Emerald (VVIP2 Afiah B)	502,00	107,00	4,69
2018/02	ICU VIP JKN	7,00	3,00	2,33
2018/02	Intensif Non Utama	408,00	163,00	2,50
2018/02	Intensif Utama	16,00	4,00	4,00
2018/02	Kls. I	471,00	118,00	3,99
2018/02	Kls. II	2.131,00	585,00	3,64
2018/02	Kls. III	1.592,00	459,00	3,47
2018/02	Kls. ODS Utama	0,00	2,00	0,00
2018/02	ODC	0,00	33,00	0,00
2018/02	Ruby (VIP Afiah C)	253,00	66,00	3,83
2018/02	Sapire (Afiah D)	3,00	1,00	3,00
2018/03	Berlian (VVIP1 Afiah A)	17,00	2,00	8,50
2018/03	Emerald (VVIP2 Afiah B)	417,00	92,00	4,53
2018/03	ICU VIP JKN	5,00	1,00	5,00
2018/03	Intensif Non Utama	328,00	124,00	2,65
2018/03	Intensif Utama	69,00	25,00	2,76
2018/03	Kls. I	557,00	161,00	3,46
2018/03	Kls. II	2.554,00	710,00	3,60
2018/03	Kls. III	2.072,00	624,00	3,32
2018/03	Kls. ODS Umum	0,00	2,00	0,00
2018/03	Kls. ODS Utama	0,00	4,00	0,00
2018/03	ODC	0,00	44,00	0,00
2018/03	Ruby (VIP Afiah C)	222,00	68,00	3,26
2018/04	Berlian (VVIP1 Afiah A)	21,00	6,00	3,50
2018/04	Emerald (VVIP2 Afiah B)	437,00	99,00	4,41
2018/04	ICU VIP JKN	3,00	1,00	3,00
2018/04	Intensif Non Utama	337,00	130,00	2,59
2018/04	Intensif Utama	48,00	27,00	1,78
2018/04	Kls. I	471,00	117,00	4,03
2018/04	Kls. II	2.680,00	719,00	3,73
2018/04	Kls. III	1.740,00	495,00	3,52
2018/04	Kls. ODS Umum	0,00	1,00	0,00
2018/04	Kls. ODS Utama	0,00	5,00	0,00
2018/04	ODC	0,00	58,00	0,00
2018/04	Ruby (VIP Afiah C)	270,00	77,00	3,51
2018/04	Sapire (Afiah D)	3,00	1,00	3,00
2018/05	Berlian (VVIP1 Afiah A)	9,00	3,00	3,00
2018/05	Emerald (VVIP2 Afiah B)	424,00	106,00	4,00
2018/05	ICU VIP JKN	15,00	3,00	5,00
2018/05	Intensif Non Utama	481,00	181,00	2,66
2018/05	Intensif Utama	36,00	22,00	1,64
2018/05	Kls. I	504,00	129,00	3,91

2018/05	Kls. II	2.166,00	553,00	3,92
2018/05	Kls. III	1.779,00	496,00	3,59
2018/05	Kls. ODS Umum	0,00	1,00	0,00
2018/05	Kls. ODS Utama	0,00	1,00	0,00
2018/05	ODC	0,00	64,00	0,00
2018/05	Ruby (VIP Afiah C)	233,00	66,00	3,53
2018/06	Berlian (VVIP1 Afiah A)	11,00	2,00	5,50
2018/06	Emerald (VVIP2 Afiah B)	347,00	82,00	4,23
2018/06	Intensif Non Utama	395,00	143,00	2,76
2018/06	Intensif Utama	20,00	6,00	3,33
2018/06	Kls. I	477,00	119,00	4,01
2018/06	Kls. II	1.671,00	440,00	3,80
2018/06	Kls. III	1.278,00	351,00	3,64
2018/06	Kls. ODS Utama	0,00	8,00	0,00
2018/06	ODC	0,00	54,00	0,00
2018/06	Ruby (VIP Afiah C)	198,00	52,00	3,81
2018/07	Berlian (VVIP1 Afiah A)	3,00	1,00	3,00
2018/07	Emerald (VVIP2 Afiah B)	438,00	98,00	4,47
2018/07	ICU VIP JKN	6,00	1,00	6,00
2018/07	Intensif Non Utama	396,00	143,00	2,77
2018/07	Intensif Utama	46,00	12,00	3,83
2018/07	Kls. I	522,00	125,00	4,18
2018/07	Kls. II	2.070,00	575,00	3,60
2018/07	Kls. III	1.676,00	457,00	3,67
2018/07	Kls. ODS Umum	0,00	1,00	0,00
2018/07	Kls. ODS Utama	0,00	7,00	0,00
2018/07	ODC	0,00	63,00	0,00
2018/07	Ruby (VIP Afiah C)	270,00	70,00	3,86
2018/08	Berlian (VVIP1 Afiah A)	18,00	2,00	9,00
2018/08	Emerald (VVIP2 Afiah B)	462,00	101,00	4,57
2018/08	Intensif Non Utama	439,00	139,00	3,16
2018/08	Intensif Utama	23,00	14,00	1,64
2018/08	Kls. I	543,00	123,00	4,41
2018/08	Kls. II	2.235,00	551,00	4,06
2018/08	Kls. III	1.805,00	464,00	3,89
2018/08	Kls. ODS Umum	0,00	1,00	0,00
2018/08	Kls. ODS Utama	0,00	13,00	0,00
2018/08	ODC	0,00	63,00	0,00
2018/08	Ruby (VIP Afiah C)	264,00	77,00	3,43
2018/09	Berlian (VVIP1 Afiah A)	8,00	1,00	8,00
2018/09	Emerald (VVIP2 Afiah B)	453,00	100,00	4,53
2018/09	Intensif Non Utama	351,00	140,00	2,51
2018/09	Intensif Utama	22,00	18,00	1,22
2018/09	Kls. I	503,00	118,00	4,26
2018/09	Kls. II	2.012,00	515,00	3,91
2018/09	Kls. III	1.674,00	431,00	3,88
2018/09	Kls. ODS Utama	0,00	3,00	0,00
2018/09	ODC	0,00	49,00	0,00
2018/09	Ruby (VIP Afiah C)	283,00	65,00	4,35
2018/10	Emerald (VVIP2 Afiah B)	406,00	98,00	4,14
2018/10	Intensif Non Utama	384,00	169,00	2,27
2018/10	Intensif Utama	21,00	9,00	2,33
2018/10	Kls. I	526,00	113,00	4,65
2018/10	Kls. II	2.140,00	547,00	3,91

2018/10	Kls. III	1.636,00	513,00	3,19
2018/10	Kls. ODS Utama	0,00	11,00	0,00
2018/10	ODC	0,00	50,00	0,00
2018/10	Ruby (VIP Afiah C)	385,00	107,00	3,60
2018/11	Berlian (VVIP1 Afiah A)	7,00	2,00	3,50
2018/11	Emerald (VVIP2 Afiah B)	446,00	107,00	4,17
2018/11	Intensif Non Utama	395,00	135,00	2,93
2018/11	Intensif Utama	39,00	7,00	5,57
2018/11	Kls. I	555,00	135,00	4,11
2018/11	Kls. II	2.125,00	536,00	3,96
2018/11	Kls. III	1.519,00	420,00	3,62
2018/11	Kls. ODS Utama	0,00	12,00	0,00
2018/11	ODC	0,00	80,00	0,00
2018/11	Ruby (VIP Afiah C)	323,00	97,00	3,33
2018/12	Berlian (VVIP1 Afiah A)	10,00	4,00	2,50
2018/12	Emerald (VVIP2 Afiah B)	439,00	95,00	4,62
2018/12	Intensif Non Utama	457,00	172,00	2,66
2018/12	Intensif Utama	9,00	4,00	2,25
2018/12	Kls. I	511,00	135,00	3,79
2018/12	Kls. II	1.881,00	554,00	3,40
2018/12	Kls. III	1.857,00	511,00	3,63
2018/12	Kls. ODS Utama	0,00	10,00	0,00
2018/12	ODC	0,00	60,00	0,00
2018/12	Ruby (VIP Afiah C)	318,00	102,00	3,12
2019/01	Emerald (VVIP2 Afiah B)	0,00	1,00	0,00
2019/01	Intensif Non Utama	45,00	13,00	3,46
2019/01	Intensif Utama	0,00	1,00	0,00
2019/01	Kls. II	12,00	4,00	3,00
2019/01	Kls. III	10,00	2,00	5,00
2019/01	Ruby (VIP Afiah C)	2,00	1,00	2,00

Izin Riset dari Instalasi



PEMERINTAH PROVINSI JAWA TIMUR

RUMAH SAKIT UMUM HAJI SURABAYA

e-mail: rsuhajisby1@yahoo.com Telp. (031) 5924000 Fax 5947890
Jalan Manyar Kertoadi Surabaya 60117

Surabaya, 7 Juli 2021

Nomor : 070 / 1494 / 304 / 2021
Sifat : Biasa
Lampiran : -
Perihal : Pemberitahuan

Kepada
Yth. Sdr. Dekan
Fakultas Ekonomi dan Bisnis
Universitas 17 Agustus 1945 (UNTAG)
di-
Surabaya

Menindaklanjuti surat saudara nomor: 1185/K/FEB/VI/2021 tanggal 21 Juni 2021 tentang permohonan izin penelitian, dengan ini diberitahukan bahwa pada dasarnya kami tidak keberatan menerima mahasiswa saudara:

Nama : Nindy Arumi
NIM : 1221700166
Institusi : Prodi Akuntansi Fakultas Ekonomi dan Bisnis Universitas 17 Agustus 1945 (UNTAG) Surabaya
Judul : Analisis Penerapan *Activity Based Costing* Sebagai Alternatif Dalam Menentukan Besarnya Tarif Jasa Rawat Inap Pada Rumah Sakit

Dalam melaksanakan pengambilan data dimohon yang bersangkutan berkoordinasi ke Bidang Diklit Rumah Sakit Umum Haji Surabaya.

Demikian atas perhatian dan kerjasama yang baik disampaikan terima kasih.

An. Direktur
Wakil Pemangku Medik dan Diklit



Dr. ANYARI FAHRUDDA, M.Kes
Pembina Utama Muda
NIP. 19650222 199102 1 002

Kartu Bimbingan Skripsi

UNIVERSITAS 17 AGUSTUS 1945 (UNTAG) SURABAYA
FAKULTAS EKONOMI DAN BISNIS
Kampus: Jl. Semolowaru 45 Surabaya 60118, Telp. (031) 5925289, 081216781170 E-mail: info@untag-sby.ac.id

SEMESTER
 Gasal / Genap
2021 / 2022

KARTU BIMBINGAN SKRIPSI

Nama Mahasiswa / NBI : Nindy Arumi / 1221700168
 Nama Pembimbing : Drs. Achmad Maqsudi, M.Si., Ak.SA
 Judul Skripsi : Penerapan Activity Based costing
dalam Menentukan besarnya Tarif jasa Rawat Inap pada
Rumah Sakit Umum Haji Surabaya.

Mulai Program Skripsi : Semester 9 Thn. Ak. 2021-2022 Selesai Bimbingan Tanggal

No.	HARI / TANGGAL	KONSENTRASI		PARAF
		BAB / HAL	KETERANGAN REVISI	
1	<u>29/9/2021</u>	<u>Judul</u>	<u>Judul Revisi.</u>	<u>[Signature]</u>
2	<u>30/9/2021</u>	<u>Judul</u>	<u>Judul Ace.</u>	<u>[Signature]</u>
3	<u>5/10/2021</u>	<u>Bab I</u>	<u>Bab I Revisi.</u>	<u>[Signature]</u>
4	<u>2/11/2021</u>	<u>Bab 1-3</u>	<u>Bab 1-3 Revisi.</u>	<u>[Signature]</u>
5	<u>5/11/2021</u>	<u>Bab 1-3</u>	<u>Bab 1-3 Ace.</u>	<u>[Signature]</u>
6	<u>22/11/2021</u>	<u>Bab 4-5</u>	<u>Bab 4-5 Revisi.</u>	<u>[Signature]</u>
7	<u>2/12/2021</u>	<u>Bab 4-5</u>	<u>Bab 4-5 Revisi.</u>	<u>[Signature]</u>
8	<u>14/12/2021</u>	<u>Bab 4-5</u>	<u>Bab 4-5 Ace</u>	<u>[Signature]</u>
9	<u>14/12/2021</u>	<u>Abstrack</u>	<u>Abstrack Paraf</u>	<u>[Signature]</u>
10	<u>16/12/2021</u>	<u>Bab 1-5</u>	<u>Bab 1-5 + Abstrack Ace</u>	<u>[Signature]</u>

Perpanjangan I _____
 Semester _____
 Th. Ak. _____
 Paraf Kajur _____

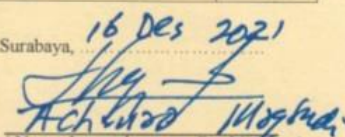
Surabaya, 16 Des 2021

Achmad Maqsudi
 (Nama dan tanda tangan Pembimbing)

Uji Turnitin

PENERAPAN ACTIVITY BASED COSTING DALAM MENENTUKAN
BESARNYA TARIF JASA RAWAT INAP PADA RUMAH SAKIT
UMUM HAJI SURABAYA

ORIGINALITY REPORT



MATCH ALL SOURCES (ONLY SELECTED SOURCE PRINTED)

16%

★ fr.scribd.com

Internet Source

Exclude quotes On

Exclude bibliography On

Exclude matches < 49 words