

DAFTAR TABEL

Tabel 1. 1 Research Gap Kualitas Laporan keuangan.....	6
Tabel 2. 1 Penelitian Terdahulu	25
Tabel 3. 1 Daftar Sampel Penelitian SKPD pada Pemerintah Kota Surabaya	34
Tabel 3. 2 Definisi operasional dan pengukuran variabel	40
Tabel 4. 1 Data Hasil Kuesioner	51
Tabel 4. 2 Karakteristik Responden Berdasarkan Jenis Kelamin.....	52
Tabel 4. 3 Karakteristik Responden Berdasarkan Usia	52
Tabel 4. 4 Karakteristik Responden Berdasarkan Masa Kerja.....	53
Tabel 4. 5 Karakteristik Responden Berdasarkan Latar Belakang Pendidikan.....	53
Tabel 4. 6 Karakteristik Responden Berdasarkan Jabatan	54
Tabel 4. 7 Analisis Statistik Deskriptif	55
Tabel 4. 8 Hasil Uji Validitas	56
Tabel 4. 9 Hasil Uji Realibilitas	57
Tabel 4. 10 Hasil Uji Normalitas	58
Tabel 4. 11 Uji Multikolinearitas	58
Tabel 4. 12 Grafik Scatterplot	60
Tabel 4. 13 Hasil Uji Heteroskedastisitas	60
Tabel 4. 14 Hasil Uji Regresi Linier Berganda	61
Tabel 4. 15 Hasil Uji T Variabel Sistem Pengendalian Intern Pemerintah	63
Tabel 4. 16 Hasil Uji T Variabel Penerapan Standar Akuntansi Pemerintahan	63
Tabel 4. 17 Hasil Uji T Variabel Kompetensi Staf Akuntansi	64
Tabel 4. 18 Hasil Uji F	65
Tabel 4. 19 Hasil Uji Koefisien Regresi (R^2)	66

DAFTAR GAMBAR

Gambar 1. 1 Opini BPK atas LKPD tahun 2019	3
Gambar 1. 2 Permasalahan LKPD tahun 2020.....	3
Gambar 2. 1 Kerangka Konseptual.....	30

DAFTAR LAMPIRAN

Lampiran 1 Kuesioner Penelitian	77
Lampiran 2 Tabulasi Data	83
Lampiran 3 Data Analisis Statistik Deskriptif.....	87
Lampiran 4 Hasil Uji Validitas Dan Reliabilitas.....	88
Lampiran 5 Uji Prasyarat Penelitian.....	93
Lampiran 6 Hasil Uji Hipotesis	96
Lampiran 7 Surat Izin Penelitian dari Kampus	97
Lampiran 8 Surat Izin Penelitian dari Pemkot.....	98
Lampiran 9 Kartu Bimbingan Skripsi	100
Lampiran 10 Hasil Turnitin	101

LAMPIRAN

Lampiran 1 Kuesioner Penelitian

KUESIONER PENELITIAN

Surabaya, 16 November 2021

Perihal: Permohonan Pengisian Kuisisioner Sebagai Responden Penelitian.

Yth. Pejabat Satuan Kerja Perangkat Daerah (SKPD) Kota Surabaya

Di Tempat

Dengan hormat,

Dalam rangka penyusunan skripsi sebagai salah satu syarat untuk mencapai gelar Sarjana strata satu (S1) pada Universitas 17 Agustus 1945 Surabaya maka saya yang mengirim kuisisioner ini :

Nama : Mita Dwi Setyani

NBI : 1221800042

Jurusan/fakultas : Akuntansi/Fakultas Ekonomi dan Bisnis

Mebutuhkan beberapa informasi untuk mendukung penelitian yang akan dilakukan. Informasi yang saya peroleh dari respon yang bapak/ibu berikan akan sangat membantu untuk mendapatkan bukti mengenai penelitian yang berjudul **“Pengaruh Sistem Pengendalian Intern Pemerintah (SPIP), Penerapan Standar Akuntansi Pemerintahan (SAP), dan Kompetensi Staf Akuntansi Terhadap Kualitas Laporan Keuangan Pemerintah Daerah Kota Surabaya”**.

Untuk itu saya sangat mengharapkan kesediaan dari bapak/ibu untuk menjadi responden dengan mengisi lembaran kuisisioner secara lengkap. Data yang diperoleh hanya akan digunakan untuk kepentingan penelitian dan tidak digunakan sebagai penilaian kinerja di tempat bapak/ibu bekerja, sehingga kerahasiaannya akan saya jaga sesuai dengan etika penelitian. Atas kesediaan bapak/ibu meluangkan waktu untuk mengisi dan menjawab semua pertanyaan dalam kuisisioner ini, saya ucapkan terimakasih.

Hormat saya,
Peneliti

Mita Dwi Setyani
NBI.1221800042

KUESIONER PENELITIAN

I. DATA IDENTITAS RESPONDEN

Isilah data di bawah ini dan berikan tanda (√) pada kotak yang sesuai dengan jawaban Bapak/Ibu.

Nama :

Nama Instansi :

Jenis Kelamin : Laki-laki Perempuan

Usia : ≤ 25 thn 26-35thn 36-45
thn

46-55 thn ≥56 thn

Masa Kerja : 1-5 thn 6-10 thn
 10-15 thn ≥16 thn

Latar Belakang Pendidikan : SMA/ sederajat Diploma S1
 S2 Lainnya.....

Jabatan : Bendahara penerimaan
 Bagian Akuntansi
 Bendahara Pengeluaran
 Bagian Akuntansi
 Lainnya.....

II. PETUNJUK PENGISIAN KUESIONER

Berikan tanda (√) pada salah satu kolom yang sesuai dengan jawaban Bapak/Ibu.

- (1) = Sangat Tidak Setuju (STS)
- (2) = Tidak Setuju (TS)
- (3) = Netral (N)
- (4) = Setuju (S)
- (5) = Sangat Setuju (SS)

III. DAFTAR KUESIONER PENELITIAN

1. Sistem Pengendalian Intern Pemerintah (X1)

No	PERTANYAAN	SS	S	N	TS	STS
Lingkungan Pengendalian						
1	Instansi/lembaga ini sudah menerapkan kode etik secara tertulis					
2	Pimpinan instansi/lembaga ini sudah memberikan contoh dalam berperilaku mengikuti kode etik					
Penilaian Resiko						
3	Instansi/lembaga ini telah menerapkan penentuan batas dan penentuan toleransi					
4	Instansi/lembaga ini telah menerapkan pengendalian intern dan manajemen terhadap resiko					
Kegiatan Pengendalian						
5	Setiap transaksi dan aktivitas ditempat saya bekerja telah didukung dengan otorisasi dari pihak yang berwenang					
6	Instansi/lembaga ini telah menerapkan pemisahan tugas yang memadai informasi dan komunikasi					
7	Instansi/lembaga ini telah menerapkan sistem informasi untuk melaksanakan tanggungjawab					
8	Instansi/lembaga ini telah melaksanakan sistem akuntansi yang memungkinkan di audit					
Informasi dan Komunikasi						
9	Informasi disediakan tepat waktu, memungkinkan untuk dilakukan tindakan korektif secara tepat					
10	Tugas dibebankan kepada pegawai dikomunikasikan dengan jelas dan dimengerti pengendalian internalnya					
Pemantauan						
11	Dalam waktu yang tidak ditetapkan pimpinan melakukan pemeriksaan mendadak terhadap catatan akuntansi.					

2. Penerapan Standar Akuntansi Pemerintahan (X2)

No	PERTANYAAN	SS	S	N	TS	STS
1	Pengakuan pendapatan-LO, beban, aset, kewajiban dan ekuitas dalam neraca laporan keuangan menggunakan basis akrual					
2	Pengakuan pendapatan dalam realisasi anggaran menggunakan basis kas					
3	Pengakuan belanja dalam laporan realisasi anggaran menggunakan basis kas.					
4	Aset dicatat sesuai nilai wajar dalam laporan keuangan					
5	Perlakuan akuntansi yang sama diterapkan pada kejadian yang serupa dari periode ke periode oleh suatu entitas pelaporan dalam laporan keuangan					
6	Kewajiban dicatat sebesar jumlah kas dan setara kas yang diharapkan akan dibayarkan untuk memenuhi kewajiban dimasa yang akan datang dalam pelaksanaan kegiatan pemerintahan					
7	Periode bulanan, triwulan, dan semesteran tidak dianjurkan untuk pelaporan keuangan					
8	Metode akuntansi yang dipakai dapat diubah dengan syarat bahwa metode yang diterapkan mampu memberikan informasi yang lebih baik di banding metode lama					
9	Laporan keuangan dapat disajikan untuk kepentingan tertentu saja					
10	Dalam pembuatan laporan keuangan diperbolehkan membentuk catatan tersembunyi, misalnya sengaja menetapkan aset atau pendapatan yang terlampau rendah					

3. Kompetensi Staf Akuntansi (X3)

NO	PERTANYAAN	SS	S	N	TS	STS
1	Sub bagian keuangan/akuntansi memiliki uraian peran dan fungsi yang jelas.					
2	Peran dan tanggung jawab seluruh pegawai sub bagian keuangan/akuntansi ditetapkan secara jelas dalam peraturan daerah.					
3	Uraian tugas sub bagian keuangan/akuntansi sesuai dengan fungsi akuntansi.					
4	Sub bagian keuangan/akuntansi di tempat anda memiliki staf yang berkualifikasi dalam jumlah yang cukup.					
5	Sub bagian keuangan/akuntansi memiliki sumber daya pendukung operasional yang cukup.					
6	Dana-dana dianggarkan untuk memperoleh sumber daya, peralatan, pelatihan yang dibutuhkan.					
7	Pelatihan untuk membantu penugasan dan pengembangan keahlian dalam tugas yang dilakukan					
8	SKPD memiliki sumber daya manusia yang mampu menyusun LKPD sesuai Standar Akuntansi Pemerintah (SAP).					

4. Kualitas Laporan Keuangan (Y)

No	PERTANYAAN	SS	S	N	TS	STS
Relevan						
1	Laporan keuangan yang dihasilkan oleh instansi/lembaga tempat saya bekerja memberikan informasi yang dapat mengoreksi kejadian dimasa lalu					
2	Instansi/lembaga tempat saya bekerja menyelesaikan laporan keuangan tepat waktu sehingga dapat berguna dalam pengambilan keputusan					

3	Instansi/lembaga tempat saya bekerja menyajikan laporan keuangan secara lengkap.					
Andal						
4	Transaksi yang disajikan oleh instansi/lembaga tempat saya bekerja tergambar dengan jujur dalam laporan keuangan.					
5	Informasi yang disajikan oleh instansi/lembaga tempat saya bekerja bebas dari kesalahan yang bersifat material					
6	Instansi/lembaga tempat saya bekerja menyajikan informasi yang diarahkan untuk kebutuhan umum dan tidak berpihak pada kebutuhan khusus					
7	Ditempat saya bekerja, informasi keuangan yang dihasilkan dapat diuji					
Dapat dibandingkan						
8	Informasi yang disajikan oleh instansi/lembaga tempat saya bekerja dapat dibandingkan dengan laporan keuangan periode sebelumnya.					
Dapat Dipahami						
9	Informasi yang disajikan oleh instansi/lembaga tempat saya bekerja sudah jelas dan dapat dipahami oleh pengguna informasi.					

Lampiran 2 Tabulasi Data

No.	Sistem Pengendalian Intern Pemerintah										
	X1.1	X1.2	X1.3	X1.4	X1.5	X1.6	X1.7	X1.8	X1.9	X1.10	X1.11
1	5	5	5	5	5	5	5	5	4	4	5
2	5	5	5	5	4	5	5	4	4	5	4
3	5	5	5	5	5	5	5	5	5	5	5
4	5	5	5	4	4	5	4	5	5	5	4
5	4	4	4	4	5	4	4	4	5	4	4
6	4	4	4	4	4	4	4	4	4	4	4
7	4	4	4	4	4	4	4	4	4	4	4
8	5	5	5	5	5	5	5	5	5	5	5
9	5	4	4	4	5	5	4	4	5	5	4
10	4	4	5	5	4	3	4	4	5	3	3
11	4	4	4	4	5	4	4	5	4	3	3
12	4	4	4	4	4	4	4	4	4	4	3
13	5	5	5	5	5	5	5	5	5	5	5
14	5	5	5	5	5	5	5	5	5	5	4
15	5	5	4	4	5	5	4	4	5	5	4
16	4	4	4	4	4	4	4	4	4	4	4
17	4	4	4	4	4	4	4	4	4	4	4
18	4	4	4	5	4	4	4	4	4	4	4
19	5	5	5	5	5	5	5	5	5	5	4
20	4	4	4	4	5	5	5	4	5	4	3
21	4	4	3	4	4	4	4	4	5	4	2
22	4	4	5	5	5	4	4	4	4	4	4
23	2	3	2	4	5	1	4	2	3	3	4
24	5	5	4	5	4	4	5	5	5	5	4
25	5	5	4	5	5	5	5	5	4	5	5
26	4	4	4	4	4	3	4	4	4	4	3
27	5	4	4	4	4	4	4	4	4	4	4
28	4	4	4	4	4	4	4	5	4	4	4
29	5	5	5	5	5	5	5	5	5	5	3
30	4	4	4	4	4	4	4	4	4	4	3
31	4	4	4	4	4	4	4	5	4	4	4
32	5	5	5	5	5	5	5	5	5	5	4
33	5	5	5	5	4	4	4	4	5	4	4
34	5	5	5	5	4	4	4	4	5	4	4
35	4	5	4	4	5	5	5	4	4	5	4
36	5	5	5	5	5	5	5	5	5	5	5
37	4	4	4	4	4	4	4	4	4	4	4
38	5	5	5	5	5	5	5	5	5	5	5
39	4	4	4	4	4	4	4	4	4	4	4
40	4	4	4	4	5	4	5	4	4	4	4
41	5	5	5	5	5	5	5	5	5	5	4
42	4	5	3	3	4	4	4	5	4	3	4
43	4	4	4	4	4	4	4	4	4	4	4
44	5	5	5	5	5	5	5	5	5	5	5
45	4	4	4	4	5	4	5	4	5	4	5
46	4	4	4	4	4	4	4	4	4	4	4
47	5	5	5	5	5	5	5	5	5	5	4
48	4	4	4	4	4	4	4	4	4	4	4
49	4	4	4	4	4	4	4	4	4	4	4
50	4	4	4	4	4	4	4	4	4	4	4
51	4	4	4	4	4	4	4	4	4	4	4
52	4	4	4	4	4	3	4	4	4	4	4
53	5	5	5	5	5	5	5	5	5	5	5
54	4	4	4	4	4	4	4	4	4	4	3
55	4	4	4	4	4	4	4	4	4	4	4
56	4	4	4	5	5	4	4	4	4	5	5
57	4	4	4	4	5	5	5	5	4	4	4

Penerapan Standar Akuntansi Pemerintah									
X2.1	X2.2	X2.3	X2.4	X2.5	X2.6	X2.7	X2.8	X2.9	X2.10
5	5	5	5	5	4	4	4	5	4
5	5	4	5	5	5	5	4	4	5
5	5	5	5	5	5	5	5	3	1
4	5	5	5	5	4	5	4	5	4
4	4	4	4	4	5	5	5	5	4
4	4	4	4	4	4	3	4	3	4
4	4	4	4	4	4	4	4	3	3
5	5	5	5	5	5	5	5	2	1
4	2	5	5	4	4	5	4	4	2
5	1	5	5	5	5	5	5	5	1
5	5	5	5	4	5	2	4	4	1
5	5	5	4	4	3	2	3	3	3
5	5	5	5	5	5	1	4	4	1
4	4	4	5	2	2	1	4	4	1
4	4	4	4	5	5	4	4	4	4
4	3	3	4	4	4	2	3	3	4
4	3	3	4	4	4	2	3	3	4
5	4	4	4	4	4	4	4	4	4
5	4	4	4	5	4	4	4	4	4
5	5	5	5	5	5	4	4	4	4
5	5	5	5	2	5	4	4	2	1
5	4	4	4	4	3	2	4	2	2
5	5	5	5	5	5	1	5	2	1
5	5	5	5	5	5	1	5	4	1
5	5	5	5	5	5	5	5	1	1
4	4	4	4	5	5	4	4	3	4
4	4	4	4	4	4	4	4	4	4
1	3	3	3	4	4	4	2	4	1
4	4	4	4	4	4	2	4	2	2
4	4	4	4	4	4	4	4	4	4
2	3	3	3	4	4	3	3	2	1
4	4	4	4	4	4	2	4	2	2
5	5	5	5	5	4	1	4	4	2
4	4	4	4	5	4	1	4	4	2
4	4	4	4	4	4	3	3	3	1
5	3	5	5	5	5	1	3	1	1
4	4	4	4	4	4	4	4	4	4
5	5	5	5	5	5	1	5	5	1
2	4	4	4	4	4	2	4	4	2
5	4	4	4	4	4	3	4	4	3
5	5	5	5	5	5	5	5	5	5
5	4	4	4	4	3	3	4	4	4
4	4	4	4	4	4	2	3	2	2
5	4	4	4	4	4	4	4	4	4
5	5	4	4	4	4	4	4	4	4
4	4	4	4	4	4	4	4	4	4
4	4	4	4	4	4	3	4	4	3
4	3	4	4	4	3	2	4	2	2
4	3	4	4	4	3	2	4	2	2
4	4	4	4	4	4	2	3	4	2
4	4	4	4	4	4	2	3	2	2
4	4	4	4	4	4	3	4	2	2
5	5	5	5	3	3	3	5	3	3
5	4	4	4	3	3	2	4	2	3
4	4	4	4	4	4	4	4	4	4
5	4	4	4	5	4	4	4	4	4
5	4	4	5	4	4	4	4	4	4

Lampiran 3 Data Analisis Statistik Deskriptif

Statistics					
		(Sistem Pengendalian Intern Pemerintah)	(Penerapan Standar Akuntansi Pemerintahan)	(Kompetensi Staf Akuntansi)	(Kualitas Laporan Keuangan)
N	Valid	57	57	57	57
	Missing	0	0	0	0
Mean		47.63	38.61	33.86	38.00
Std. Error of Mean		0.646	0.617	0.448	0.401
Std. Deviation		4.879	4.659	3.383	3.030
Variance		23.808	21.706	11.444	9.179
Range		22	22	13	10
Minimum		33	28	27	35
Maximum		55	50	40	45

Lampiran 4 Hasil Uji Validitas Dan Reliabilitas

Hasil Uji Validitas Sistem Pengendalian Intern Pemerintah (X1)

		Correlations											(Sistem Pengendalian Intern Pemerintah)
		X1.1	X1.2	X1.3	X1.4	X1.5	X1.6	X1.7	X1.8	X1.9	X1.10	X1.11	
X1.1	Pearson Correlation	1	.862 ^{**}	.791 ^{**}	.630 ^{**}	.305 [*]	.801 ^{**}	.551 ^{**}	.713 ^{**}	.720 ^{**}	.752 ^{**}	.363 [*]	.891 ^{**}
	Sig. (2-tailed)		0.000	0.000	0.000	0.021	0.000	0.000	0.000	0.000	0.000	0.006	0.000
	N	57	57	57	57	57	57	57	57	57	57	57	57
X1.2	Pearson Correlation	.862 ^{**}	1	.702 ^{**}	.613 ^{**}	.376 [*]	.740 ^{**}	.657 ^{**}	.716 ^{**}	.648 ^{**}	.708 ^{**}	.403 [*]	.877 ^{**}
	Sig. (2-tailed)	0.000		0.000	0.000	0.004	0.000	0.000	0.000	0.000	0.000	0.002	0.000
	N	57	57	57	57	57	57	57	57	57	57	57	57
X1.3	Pearson Correlation	.791 ^{**}	.702 ^{**}	1	.757 ^{**}	.310 [*]	.655 ^{**}	.518 ^{**}	.613 ^{**}	.628 ^{**}	.591 ^{**}	.347 [*]	.820 ^{**}
	Sig. (2-tailed)	0.000	0.000		0.000	0.019	0.000	0.000	0.000	0.000	0.000	0.008	0.000
	N	57	57	57	57	57	57	57	57	57	57	57	57
X1.4	Pearson Correlation	.630 ^{**}	.613 ^{**}	.757 ^{**}	1	.443 [*]	.413 [*]	.588 ^{**}	.424 [*]	.520 ^{**}	.594 ^{**}	.403 [*]	.745 ^{**}
	Sig. (2-tailed)	0.000	0.000	0.000		0.001	0.001	0.000	0.001	0.000	0.000	0.002	0.000
	N	57	57	57	57	57	57	57	57	57	57	57	57
X1.5	Pearson Correlation	.305 [*]	.376 [*]	.310 [*]	.443 [*]	1	.460 ^{**}	.691 ^{**}	.336 [*]	.408 ^{**}	.472 ^{**}	.416 ^{**}	.603 ^{**}
	Sig. (2-tailed)	0.021	0.004	0.019	0.001		0.000	0.000	0.010	0.002	0.000	0.001	0.000
	N	57	57	57	57	57	57	57	57	57	57	57	57
X1.6	Pearson Correlation	.801 ^{**}	.740 ^{**}	.655 ^{**}	.413 [*]	.460 ^{**}	1	.642 ^{**}	.735 ^{**}	.582 ^{**}	.752 ^{**}	.335 [*]	.851 ^{**}
	Sig. (2-tailed)	0.000	0.000	0.000	0.001	0.000		0.000	0.000	0.000	0.000	0.011	0.000
	N	57	57	57	57	57	57	57	57	57	57	57	57
X1.7	Pearson Correlation	.551 ^{**}	.657 ^{**}	.518 ^{**}	.588 ^{**}	.691 ^{**}	.642 ^{**}	1	.580 ^{**}	.489 ^{**}	.636 ^{**}	.432 [*]	.791 ^{**}
	Sig. (2-tailed)	0.000	0.000	0.000	0.000	0.000	0.000		0.000	0.000	0.000	0.001	0.000
	N	57	57	57	57	57	57	57	57	57	57	57	57
X1.8	Pearson Correlation	.713 ^{**}	.716 ^{**}	.613 ^{**}	.424 [*]	.336 [*]	.735 ^{**}	.580 ^{**}	1	.517 ^{**}	.516 ^{**}	.318 [*]	.769 ^{**}
	Sig. (2-tailed)	0.000	0.000	0.000	0.001	0.010	0.000	0.000		0.000	0.000	0.016	0.000
	N	57	57	57	57	57	57	57	57	57	57	57	57
X1.9	Pearson Correlation	.720 ^{**}	.648 ^{**}	.628 ^{**}	.520 ^{**}	.408 ^{**}	.582 ^{**}	.489 ^{**}	.517 ^{**}	1	.573 ^{**}	0.137	.729 ^{**}
	Sig. (2-tailed)	0.000	0.000	0.000	0.000	0.002	0.000	0.000	0.000		0.000	0.311	0.000
	N	57	57	57	57	57	57	57	57	57	57	57	57
X1.10	Pearson Correlation	.752 ^{**}	.708 ^{**}	.591 ^{**}	.594 ^{**}	.472 ^{**}	.752 ^{**}	.636 ^{**}	.516 ^{**}	.573 ^{**}	1	.453 [*]	.836 ^{**}
	Sig. (2-tailed)	0.000	0.000	0.000	0.000	0.000	0.000	0.000	0.000	0.000		0.000	0.000
	N	57	57	57	57	57	57	57	57	57	57	57	57
X1.11	Pearson Correlation	.363 [*]	.403 [*]	.347 [*]	.403 [*]	.416 ^{**}	.335 [*]	.432 [*]	.318 [*]	0.137	.453 [*]	1	.551 ^{**}
	Sig. (2-tailed)	0.006	0.002	0.008	0.002	0.001	0.011	0.001	0.016	0.311	0.000		0.000
	N	57	57	57	57	57	57	57	57	57	57	57	57
(Sistem Pengendalian Intern Pemerintah)	Pearson Correlation	.891 ^{**}	.877 ^{**}	.820 ^{**}	.745 ^{**}	.603 ^{**}	.851 ^{**}	.791 ^{**}	.769 ^{**}	.729 ^{**}	.836 ^{**}	.551 ^{**}	1
	Sig. (2-tailed)	0.000	0.000	0.000	0.000	0.000	0.000	0.000	0.000	0.000	0.000	0.000	
	N	57	57	57	57	57	57	57	57	57	57	57	57

** . Correlation is significant at the 0.01 level (2-tailed).

* . Correlation is significant at the 0.05 level (2-tailed).

Hasil Uji Validitas Penerapan Standar Akuntansi Pemerintahan (X2)

Correlations												
		X2.1	X2.2	X2.3	X2.4	X2.5	X2.6	X2.7	X2.8	X2.9	X2.10	(Penerapan Standar Akuntansi Pemerintahan)
X2.1	Pearson Correlation	1	.423**	.618**	.642**	0.217	0.191	0.029	.525**	0.039	0.127	.588**
	Sig. (2-tailed)		0.001	0.000	0.000	0.104	0.154	0.828	0.000	0.774	0.345	0.000
	N	57	57	57	57	57	57	57	57	57	57	57
X2.2	Pearson Correlation	.423**	1	.466**	.401**	0.144	0.226	-0.027	.345**	0.076	0.082	.489**
	Sig. (2-tailed)	0.001		0.000	0.002	0.286	0.091	0.843	0.009	0.576	0.546	0.000
	N	57	57	57	57	57	57	57	57	57	57	57
X2.3	Pearson Correlation	.618**	.466**	1	.842**	.325*	.393**	0.056	.586**	0.092	-.286*	.557**
	Sig. (2-tailed)	0.000	0.000		0.000	0.014	0.002	0.681	0.000	0.495	0.031	0.000
	N	57	57	57	57	57	57	57	57	57	57	57
X2.4	Pearson Correlation	.642**	.401**	.842**	1	0.253	.394**	0.049	.579**	0.143	-0.200	.571**
	Sig. (2-tailed)	0.000	0.002	0.000		0.057	0.002	0.717	0.000	0.287	0.136	0.000
	N	57	57	57	57	57	57	57	57	57	57	57
X2.5	Pearson Correlation	0.217	0.144	.325*	0.253	1	.600**	0.146	0.253	0.209	0.068	.514**
	Sig. (2-tailed)	0.104	0.286	0.014	0.057		0.000	0.277	0.058	0.118	0.617	0.000
	N	57	57	57	57	57	57	57	57	57	57	57
X2.6	Pearson Correlation	0.191	0.226	.393**	.394**	.600**	1	.293*	.328*	0.119	-0.108	.532**
	Sig. (2-tailed)	0.154	0.091	0.002	0.002	0.000		0.027	0.013	0.378	0.426	0.000
	N	57	57	57	57	57	57	57	57	57	57	57
X2.7	Pearson Correlation	0.029	-0.027	0.056	0.049	0.146	.293*	1	0.253	.298*	.449**	.594**
	Sig. (2-tailed)	0.828	0.843	0.681	0.717	0.277	0.027		0.057	0.024	0.000	0.000
	N	57	57	57	57	57	57	57	57	57	57	57
X2.8	Pearson Correlation	.525**	.345**	.586**	.579**	0.253	.328*	0.253	1	0.193	-0.007	.632**
	Sig. (2-tailed)	0.000	0.009	0.000	0.000	0.058	0.013	0.057		0.150	0.960	0.000
	N	57	57	57	57	57	57	57	57	57	57	57
X2.9	Pearson Correlation	0.039	0.076	0.092	0.143	0.209	0.119	.298*	0.193	1	.434**	.560**
	Sig. (2-tailed)	0.774	0.576	0.495	0.287	0.118	0.378	0.024	0.150		0.001	0.000
	N	57	57	57	57	57	57	57	57	57	57	57
X2.10	Pearson Correlation	0.127	0.082	-.286*	-0.200	0.068	-0.108	.449**	-0.007	.434**	1	.479**
	Sig. (2-tailed)	0.345	0.546	0.031	0.136	0.617	0.426	0.000	0.960	0.001		0.000
	N	57	57	57	57	57	57	57	57	57	57	57
(Penerapan Standar Akuntansi Pemerintahan)	Pearson Correlation	.588**	.489**	.557**	.571**	.514**	.532**	.594**	.632**	.560**	.479**	1
	Sig. (2-tailed)	0.000	0.000	0.000	0.000	0.000	0.000	0.000	0.000	0.000	0.000	
	N	57	57	57	57	57	57	57	57	57	57	57

** . Correlation is significant at the 0.01 level (2-tailed).

* . Correlation is significant at the 0.05 level (2-tailed).

Hasil Uji Validitas Kompetensi Staf Akuntansi

Correlations										
		X3.1	X3.2	X3.3	X3.4	X3.5	X3.6	X3.7	X3.8	(Kompetensi Staf Akuntansi)
X3.1	Pearson Correlation	1	.814**	.772**	.365**	.601**	.310*	.405**	.501**	.748**
	Sig. (2-tailed)		0.000	0.000	0.005	0.000	0.019	0.002	0.000	0.000
	N	57	57	57	57	57	57	57	57	57
X3.2	Pearson Correlation	.814**	1	.739**	.313*	.647**	.372**	.458**	.475**	.753**
	Sig. (2-tailed)	0.000		0.000	0.018	0.000	0.004	0.000	0.000	0.000
	N	57	57	57	57	57	57	57	57	57
X3.3	Pearson Correlation	.772**	.739**	1	.277*	.572**	.339**	.502**	.487**	.729**
	Sig. (2-tailed)	0.000	0.000		0.037	0.000	0.010	0.000	0.000	0.000
	N	57	57	57	57	57	57	57	57	57
X3.4	Pearson Correlation	.365**	.313*	.277*	1	.663**	.527**	.545**	.719**	.758**
	Sig. (2-tailed)	0.005	0.018	0.037		0.000	0.000	0.000	0.000	0.000
	N	57	57	57	57	57	57	57	57	57
X3.5	Pearson Correlation	.601**	.647**	.572**	.663**	1	.424**	.646**	.680**	.859**
	Sig. (2-tailed)	0.000	0.000	0.000	0.000		0.001	0.000	0.000	0.000
	N	57	57	57	57	57	57	57	57	57
X3.6	Pearson Correlation	.310*	.372**	.339**	.527**	.424**	1	.738**	.585**	.695**
	Sig. (2-tailed)	0.019	0.004	0.010	0.000	0.001		0.000	0.000	0.000
	N	57	57	57	57	57	57	57	57	57
X3.7	Pearson Correlation	.405**	.458**	.502**	.545**	.646**	.738**	1	.571**	.790**
	Sig. (2-tailed)	0.002	0.000	0.000	0.000	0.000	0.000		0.000	0.000
	N	57	57	57	57	57	57	57	57	57
X3.8	Pearson Correlation	.501**	.475**	.487**	.719**	.680**	.585**	.571**	1	.827**
	Sig. (2-tailed)	0.000	0.000	0.000	0.000	0.000	0.000	0.000		0.000
	N	57	57	57	57	57	57	57	57	57
(Kompetensi Staf Akuntansi)	Pearson Correlation	.748**	.753**	.729**	.758**	.859**	.695**	.790**	.827**	1
	Sig. (2-tailed)	0.000	0.000	0.000	0.000	0.000	0.000	0.000	0.000	
	N	57	57	57	57	57	57	57	57	57
**. Correlation is significant at the 0.01 level (2-tailed).										
*. Correlation is significant at the 0.05 level (2-tailed).										

Hasil Uji Validitas Kualitas Laporan Keuangan

		Correlations									(Kualitas Laporan Keuangan)
		Y.1	Y.2	Y.3	Y.4	Y.5	Y.6	Y.7	Y.8	Y.9	
Y.1	Pearson Correlation	1	.663**	.353**	.415**	.465**	.338*	.582**	.663**	.690**	.769**
	Sig. (2-tailed)		0.000	0.007	0.001	0.000	0.010	0.000	0.000	0.000	0.000
	N	57	57	57	57	57	57	57	57	57	57
Y.2	Pearson Correlation	.663**	1	.732**	.430**	.465**	.414**	.547**	.608**	.641**	.814**
	Sig. (2-tailed)	0.000		0.000	0.001	0.000	0.001	0.000	0.000	0.000	0.000
	N	57	57	57	57	57	57	57	57	57	57
Y.3	Pearson Correlation	.353**	.732**	1	.446**	0.106	0.188	.387**	.446**	.479**	.611**
	Sig. (2-tailed)	0.007	0.000		0.001	0.432	0.161	0.003	0.001	0.000	0.000
	N	57	57	57	57	57	57	57	57	57	57
Y.4	Pearson Correlation	.415**	.430**	.446**	1	.571**	.356**	.653**	.581**	.532**	.741**
	Sig. (2-tailed)	0.001	0.001	0.001		0.000	0.007	0.000	0.000	0.000	0.000
	N	57	57	57	57	57	57	57	57	57	57
Y.5	Pearson Correlation	.465**	.465**	0.106	.571**	1	.710**	.628**	.413**	.509**	.724**
	Sig. (2-tailed)	0.000	0.000	0.432	0.000		0.000	0.000	0.001	0.000	0.000
	N	57	57	57	57	57	57	57	57	57	57
Y.6	Pearson Correlation	.338*	.414**	0.188	.356**	.710**	1	.701**	.356**	.281*	.637**
	Sig. (2-tailed)	0.010	0.001	0.161	0.007	0.000		0.000	0.007	0.034	0.000
	N	57	57	57	57	57	57	57	57	57	57
Y.7	Pearson Correlation	.582**	.547**	.387**	.653**	.628**	.701**	1	.653**	.486**	.829**
	Sig. (2-tailed)	0.000	0.000	0.003	0.000	0.000	0.000		0.000	0.000	0.000
	N	57	57	57	57	57	57	57	57	57	57
Y.8	Pearson Correlation	.663**	.608**	.446**	.581**	.413**	.356**	.653**	1	.788**	.817**
	Sig. (2-tailed)	0.000	0.000	0.001	0.000	0.001	0.007	0.000		0.000	0.000
	N	57	57	57	57	57	57	57	57	57	57
Y.9	Pearson Correlation	.690**	.641**	.479**	.532**	.509**	.281*	.486**	.788**	1	.806**
	Sig. (2-tailed)	0.000	0.000	0.000	0.000	0.000	0.034	0.000	0.000		0.000
	N	57	57	57	57	57	57	57	57	57	57
(Kualitas Laporan Keuangan)	Pearson Correlation	.769**	.814**	.611**	.741**	.724**	.637**	.829**	.817**	.806**	1
	Sig. (2-tailed)	0.000	0.000	0.000	0.000	0.000	0.000	0.000	0.000	0.000	
	N	57	57	57	57	57	57	57	57	57	57

** . Correlation is significant at the 0.01 level (2-tailed).

* . Correlation is significant at the 0.05 level (2-tailed).

Hasil Uji Reliabilitas Sistem Pengendalian Intern Pemerintah (X1)

Case Processing Summary			
		N	%
Cases	Valid	57	100.0
	Excluded ^a	0	0.0
	Total	57	100.0
a. Listwise deletion based on all variables in the procedure.			

Reliability Statistics	
Cronbach's Alpha	N of Items
0.930	11

Hasil Uji Reliabilitas Penerapan Standar Akuntansi Pemerintahan (X2)

Case Processing Summary			
		N	%
Cases	Valid	57	100.0
	Excluded ^a	0	0.0
	Total	57	100.0
a. Listwise deletion based on all variables in the procedure.			

Reliability Statistics	
Cronbach's Alpha	N of Items
0.703	10

Hasil Uji Reliabilitas Kompetensi Staf Akuntansi

Case Processing Summary			
		N	%
Cases	Valid	57	100.0
	Excluded ^a	0	0.0
	Total	57	100.0
a. Listwise deletion based on all variables in the procedure.			

Reliability Statistics	
Cronbach's Alpha	N of Items
0.897	8

Hasil Uji Reliabilitas Kualitas Laporan Keuangan

Case Processing Summary			
		N	%
Cases	Valid	57	100.0
	Excluded ^a	0	0.0
	Total	57	100.0
a. Listwise deletion based on all variables in the procedure.			

Reliability Statistics	
Cronbach's Alpha	N of Items
0.902	9

Lampiran 5 Uji Prasyarat Penelitian

1. Uji Normalitas

One-Sample Kolmogorov-Smirnov Test			
			Unstandardized Residual
N			57
Normal Parameters ^{a,b}	Mean	0.0000000	
	Std. Deviation	3.33408695	
Most Extreme Differences	Absolute	0.063	
	Positive	0.063	
	Negative	-0.063	
Test Statistic			0.063
Asymp. Sig. (2-tailed) ^c			.200 ^d
Monte Carlo Sig. (2-tailed) ^e	Sig.		0.831
	99% Confidence Interval	Lower Bound	0.821
		Upper Bound	0.840
a. Test distribution is Normal.			
b. Calculated from data.			
c. Lilliefors Significance Correction.			
d. This is a lower bound of the true significance.			

Histogram

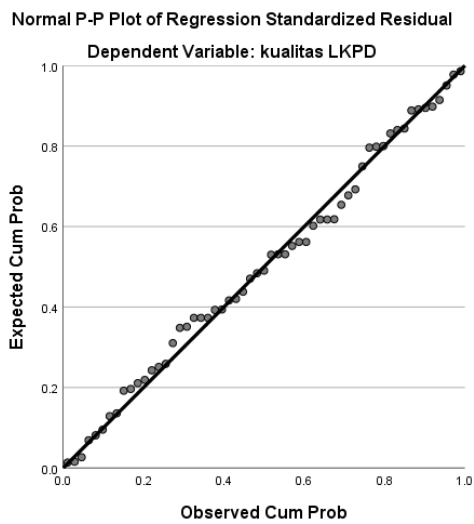
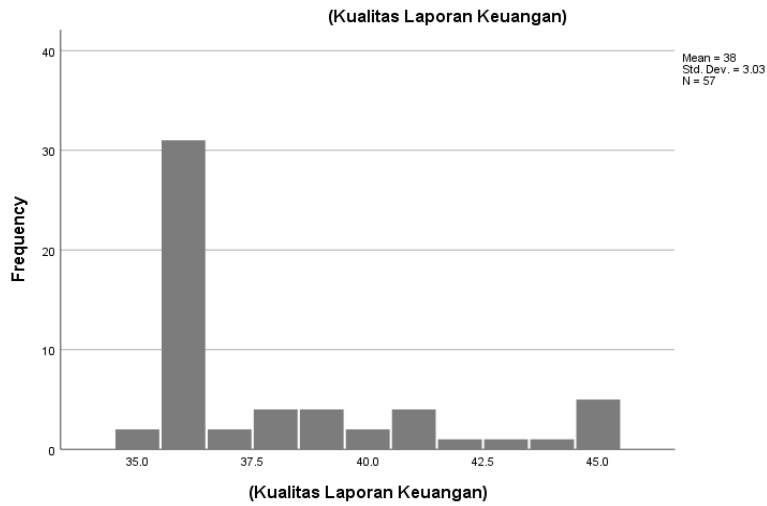

2. Uji Multikolinieritas

Coefficients ^a								
Model		Unstandardized Coefficients		Standardized Coefficients	t	Sig.	Collinearity Statistics	
		B	Std. Error	Beta			Tolerance	VIF
1	(Constant)	-3.485	3.017		-1.155	0.253		
	SPIP	0.130	0.088	0.183	1.471	0.147	0.521	1.919
	Penerapan SAP	0.265	0.099	0.274	2.687	0.010	0.775	1.290
	Kompetensi staf akuntansi	0.439	0.128	0.445	3.431	0.001	0.480	2.083

a. Dependent Variable: kualitas LKPD

3. Uji Heteroskedastisitas

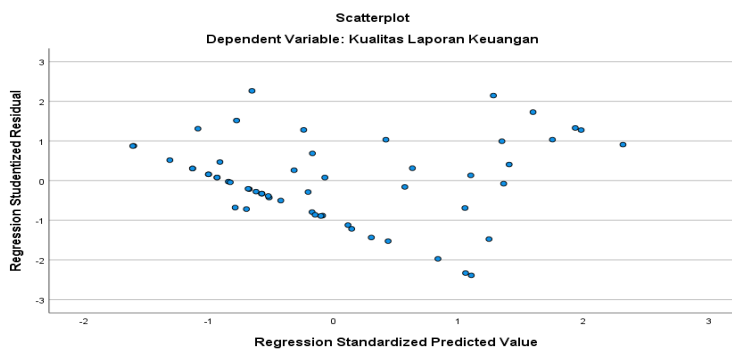

Coefficients ^a						
Model		Unstandardized Coefficients		Standardized Coefficients	t	Sig.
		B	Std. Error	Beta		
1	(Constant)	-0.746	1.582		-0.471	0.639
	Sistem Pengendalian Intern Pemerintah	0.081	0.046	0.281	1.753	0.085
	Penerapan Standar Akuntansi Pemerintah	-0.077	0.052	-0.196	-1.490	0.142
	Kompetensi Staf Akuntansi	0.149	0.067	0.370	2.214	0.031

a. Dependent Variable: ABS_RES

Lampiran 6 Hasil Uji Hipotesis

Hasil Uji Koefisien Determinasi

Model Summary				
Model	R	R Square	Adjusted R Square	Std. Error of the Estimate
1	.756 ^a	0.572	0.547	3.427149
a. Predictors: (Constant), Kompetensi staf akuntansi, Penerapan SAP, SPIP				

Uji t

Coefficients ^a						
Model		Unstandardized Coefficients		Standardized Coefficients	t	Sig.
		B	Std. Error	Beta		
1	(Constant)	-3.485	3.017		-1.155	0.253
	SPIP	0.130	0.088	0.183	1.471	0.147
	Penerapan SAP	0.265	0.099	0.274	2.687	0.010
	Kompetensi staf akuntansi	0.439	0.128	0.445	3.431	0.001
a. Dependent Variable: kualitas LKPD						

Uji F

ANOVA ^a						
Model		Sum of Squares	df	Mean Square	F	Sig.
1	Regression	830.878	3	276.959	23.580	.000 ^b
	Residual	622.504	53	11.745		
	Total	1453.382	56			
a. Dependent Variable: kualitas LKPD						
b. Predictors: (Constant), Kompetensi staf akuntansi, Penerapan SAP, SPIP						

Lampiran 7 Surat Izin Penelitian dari Kampus

	YAYASAN PERGURUAN 17 AGUSTUS 1945 SURABAYA UNIVERSITAS 17 AGUSTUS 1945 (UNTAG) SURABAYA FAKULTAS EKONOMI DAN BISNIS	TERAKREDITASI TERAKREDITASI TERAKREDITASI TERAKREDITASI
	PROGRAM STUDI MANAJEMEN (S1) PROGRAM STUDI AKUNTANSI (S1) PROGRAM STUDI EKONOMI PEMBANGUNAN (S1) PROGRAM STUDI MAGISTER MANAJEMEN (S2) PROGRAM STUDI DOKTOR ILMU EKONOMI (S3)	E-mail: feb@untag-sby.ac.id
	Kampus: Jl. Semolowaru 45 Surabaya 60118, Telp (031) 5931800 Ext 140 , 141,	

Nomor : 1894/K/FEB/XI/2021

Lampiran : -

Perihal : **Permohonan Ijin Untuk Mengadakan Penelitian**

Kepada : Yth. Kepala Dinas Penanaman Modal dan Pelayanan Terpadu Satu Pintu
Jl. Tunjungan No. 1-3, Surabaya

Dengan hormat,

Sebagai salah satu persyaratan untuk menyelesaikan studi pada Program Strata I, maka mahasiswa diwajibkan untuk menyusun dan mempertahankan skripsi sebagai hasil penerapan pelajaran teori serta praktek yang diperoleh berdasarkan penelitian. Sehubungan dengan hal tersebut, maka dengan ini kami mohon perkenan Bapak / Ibu untuk memberikan ijin kepada mahasiswa :

Nama : Mita Dwi Setyani

N. P. M : 1221800042

Fakultas / Program Studi : Ekonomi dan Bisnis / Akuntansi

Alamat : Jl. Nginden Baru III No. 12
Telp./Hp. 081252411296

Guna melakukan penelitian pada :
SELURUH SATUAN KERJA PERANGKAT DAERAH (SKPD) PEMERINTAH KOTA SURABAYA
untuk memperoleh data sesuai dengan Skripsi yang sedang disusunnya dengan judul
"PENGARUH SISTEM PENGENDALIAN INTERN PEMERINTAH (SPIP) PENERAPAN STANDAR AKUNTANSI PEMERINTAHAN (SAP) DAN KOMPETENSI STAF AKUNTANSI TERHADAP KUALITAS LAPORAN KEUANGAN "

Demikian permohonan kami, atas perhatiannya kami sampaikan terima kasih.

Surabaya, 2 Nopember 2021

 Dr. Slamet Riyadi, MSi., Ak. CA
 NPP. 20220.93.0319

Lampiran 8 Surat Izin Penelitian dari Pemkot



**PEMERINTAH KOTA SURABAYA
DINAS PENANAMAN MODAL DAN PELAYANAN
TERPADU SATU PINTU**

Jalan Tunjung No. 1-3 (Lt.3) Surabaya (60275)
Telp. (031) 99001785 Fax. (031) 99001785

Surabaya, 11 November 2021

Nomor : 070/246/Q/RPM/436.7.17/2021
Lampiran : 1 Lembar
Hal : Rekomendasi Izin Penelitian

Kepada
Yth. (terlampir)
di -
Surabaya

REKOMENDASI PENELITIAN

- Dasar :
1. Peraturan Menteri Dalam Negeri Republik Indonesia Nomor 7 Tahun 2014 Tentang Perubahan Atas Peraturan Menteri Dalam Negeri Republik Indonesia Nomor 64 Tahun 2011 Tentang Pedoman Penerbitan Rekomendasi Penelitian
 2. Peraturan Menteri Dalam Negeri Nomor 3 Tahun 2018 Tentang Penerbitan Surat Keterangan Penelitian
 3. Peraturan Walikota Surabaya No 41 Tahun 2021 Tentang Perizinan Berusaha, Perizinan Non Berusaha dan Pelayanan Non Perizinan
 4. Persetujuan Teknis Plt. Kepala Badan Kesatuan Bangsa, Politik Dan Perlindungan Masyarakat Kota Surabaya Nomor 070/16076/436.8.5/2021 Tanggal 09 November 2021
- Memperhatikan :
- Surat dari Dekan Fakultas Ekonomi dan Bisnis Universitas 17 Agustus 1945 (UNTAG) Surabaya Nomor 1894/K/FEB/XI/2021 Tanggal 2 November 2021 Perihal Permohonan Ijin Untuk Mengadakan Penelitian.
- Kepala Dinas Penanaman Modal dan Pelayanan Terpadu Satu Pintu Kota Surabaya memberikan Rekomendasi kepada :
- a. Nama : MITA DWI SETYANI
 - b. Alamat : DUSUN BULU JWOW DESA PAJENG KECAMATAN GONDANG BOJONEGORO
 - c. Pekerjaan/Jabatan : MAHASISWA
 - d. Instansi/Organisasi : UNIVERSITAS 17 AGUSTUS 1945 (UNTAG) SURABAYA
 - e. Kewarganegaraan : INDONESIA
- Untuk melakukan penelitian/survey/kegiatan dengan :
- a. Judul / Tema : PENGARUH SISTEM PENGENDALIAN INTERN PEMERINTAH (SPIP), PENERAPAN STANDAR AKUNTANSI PEMERINTAH (SAP), DAN KOMPETENSI STAF AKUNTANSI TERHADAP KUALITAS LAPORAN KEUANGAN PEMERINTAH DAERAH KOTA SURABAYA
 - b. Tujuan : Penelitian
 - c. Bidang Penelitian : AKUNTANSI SEKTOR PUBLIK
 - d. Penanggung jawab : DR. ONTOT MURWANTO S, M.M.,AK.,CA.,CMA
 - e. Anggota Peserta : -
 - f. Waktu : 11 November 2021 s.d. 02 Desember 2021
 - g. Lokasi : (terlampir)
- Dengan persyaratan :
1. Dalam masa pandemi Covid-19, Pelaksanaan Penelitian/survei/kegiatan wajib menerapkan protokol kesehatan sesuai Peraturan Walikota Surabaya Nomor 67 Tahun 2020;
 2. Untuk kegiatan tatap muka yang berpotensi menimbulkan kerumunan wajib mengajukan permohonan assessment kegiatan yang ditujukan kepada Ketua Satgas Covid-19 Tingkat Kecamatan Wilayah setempat;
 3. Kegiatan sebagaimana dimaksud pada nomor 2 (dua) sewaktu-waktu dapat berubah mengikuti ketentuan pembatasan kegiatan oleh Pemerintah;
 4. Peserta Penelitian/survey/kegiatan wajib dalam keadaan sehat saat pelaksanaan kegiatan penelitian;
 5. Peserta Penelitian/survey/kegiatan wajib mentaati persyaratan/peraturan yang berlaku di Lokasi/Tempat dilakukan Penelitian serta tidak membebani kepada OPD, Camat, Lurah dalam pengambilan data primer dan sekunder;
 6. Pelaksanaan Penelitian/survey/kegiatan tidak boleh menimbulkan keresahan di masyarakat, disintegrasi bangsa atau mengganggu ketuhanan NKRI;
 7. Rekomendasi ini akan dicabut/tidak berlaku apabila yang bersangkutan tidak memenuhi persyaratan seperti tersebut diatas.

Demikian atas bantuannya disampaikan terima kasih.



a.n. WALIKOTA SURABAYA,
Kepala Dinas Penanaman Modal dan
Pelayanan Terpadu Satu Pintu



N. Taswin, S.E., MM
Pembina Utama Muda
NIP. 196203181900031003

Tembusan :

- Yth. 1. Dekan Fakultas Ekonomi dan Bisnis Universitas 17 Agustus 1945 (UNTAG) Surabaya.
2. Saudara yang bersangkutan.

Lampiran
 Nomor : 070/246/Q/RPM/436.7.17/2021
 Tanggal : 11 November 2021

DATA ANGGOTA KELOMPOK

No.	Nama	Alamat	No. HP / Telp
-----	------	--------	---------------

Kepada :

1. Kepala BADAN KEPEGAWAIAN DAN DIKLAT Kota Surabaya
2. Kepala Badan Pengelolaan Keuangan dan Pajak Daerah Kota Surabaya
3. Kepala BADAN PERENCANAAN PEMBANGUNAN Kota Surabaya
4. Kepala BAGIAN ADMINISTRASI KERJASAMA Kota Surabaya
5. Kepala BAGIAN ADMINISTRASI KESEJAHTERAAN RAKYAT Kota Surabaya
6. Kepala BAGIAN ADMINISTRASI PEMBANGUNAN Kota Surabaya
7. Kepala BAGIAN ADMINISTRASI PEREKONOMIAN DAN USAHA DAERAH Kota Surabaya
8. Kepala BAGIAN HUBUNGAN MASYARAKAT Kota Surabaya
9. Kepala BAGIAN HUKUM Kota Surabaya
10. Kepala BAGIAN LAYANAN PENGADAAN DAN PENGELOLAAN ASET Kota Surabaya
11. Kepala BAGIAN ORGANISASI Kota Surabaya
12. Kepala BAGIAN UMUM DAN PROTOKOL Kota Surabaya
13. Kepala BPB LINMAS Kota Surabaya
14. Kepala Dinas Kebersihan dan Ruang Terbuka Hijau Kota Surabaya
15. Kepala Dinas Kebudayaan dan Pariwisata Kota Surabaya
16. Kepala Dinas Kependudukan dan Catatan Sipil Kota Surabaya
17. Kepala Dinas Kesehatan Kota Surabaya
18. Kepala Dinas Ketahanan Pangan dan Pertanian Kota Surabaya
19. Kepala DINAS KOMUNIKASI DAN INFORMATIKA Kota Surabaya
20. Kepala Dinas Koperasi dan UKM Kota Surabaya
21. Kepala Bakesbangpol Linmas Kota Surabaya
22. Kepala Dinas Lingkungan Hidup Kota Surabaya
23. Kepala Dinas Pekerjaan Umum Bina Marga dan Pematusan Kota Surabaya
24. Kepala Dinas Pemadam Kebakaran Kota Surabaya
25. Kepala Dinas Pemberdayaan Perempuan dan Perlindungan Anak Kota Surabaya
26. Kepala Dinas Pemuda dan Olahraga Kota Surabaya
27. Kepala Dinas Pendidikan Kota Surabaya
28. Kepala Dinas Pengelolaan Bangunan dan Tanah Kota Surabaya
29. Kepala Dinas Pengendalian Penduduk dan Pencatatan Sipil Kota Surabaya
30. Kepala Dinas Perdagangan Kota Surabaya
31. Kepala Dinas Perhubungan Kota Surabaya
32. Kepala Dinas Perpustakaan dan Kearsipan Kota Surabaya
33. Kepala Dinas Perumahan Rakyat dan Kawasan Permukiman, Cipta Karya dan Tata Ruang Kota Surabaya
34. Kepala Dinas Sosial Kota Surabaya
35. Kepala Dinas Tenaga Kerja Kota Surabaya
36. Kepala Satuan Polisi Pamong Praja Kota Surabaya
37. Kepala Dinas Penanaman Modal dan Pelayanan Terpadu Satu Pintu Kota Surabaya

Lampiran 9 Kartu Bimbingan Skripsi



UNIVERSITAS 17 AGUSTUS 1945 (UNTAG) SURABAYA
FAKULTAS EKONOMI DAN BISNIS

Kampus: Jl. Semolowaru 45 Surabaya 60118, Telp (031) 5925289, 081216781170 E-mail: feb@untag-sby.ac.id

SEMESTER
 Gasal / Genap
2021 / 2022

KARTU BIMBINGAN SKRIPSI

Nama Mahasiswa / NBI : Mita Dwi setyani / 1221800042

Nama Pembimbing : Dr. ontot Murwanto S, MM, Ak, CA, CMA, CPA

Judul Skripsi : "Pengaruh sistem pengendalian Intern Pemerintah (SPIP), Penerapan standar Akuntansi pemerintahan (SAP), dan kompetensi staf Akuntansi Terhadap Kualitas Laporan Keuangan Pemerintah Daerah Kota Surabaya"

Mulai Program Skripsi : Semester 7 Thn. Ak. Selesai Bimbingan Tanggal



No.	HARI / TANGGAL	KONSENTRASI		PARAF
		BAB / HAL	KETERANGAN REVISI	
1.	20/09 2021	Judul	Judul Acc, Tulis proposal sesuai judul	<u>mt</u>
2.	29/09 2021	proposal	Revisi Latar belakang & Tujuan Penelitian	<u>mt</u>
3.	21/10 2021	proposal	Landasan Teori harap ditambah Akuntansi & Akuntansi sektor public	<u>mt</u>
4.	28/10 2021	proposal	Revisi sesuai catatan pada naskah	<u>mt</u>
5.	03/11 2021	proposal	Proposal Acc, dan lakukan pengumpulan Data lapangan.	<u>mt</u>
6.	17/12 2021	Bab 1-5	Bab 4 Gambaran umum objek penelitian dilengkapi, dan perbaiki cara penulisan	<u>mt</u>
7.	31/12 2021	Bab 1-5	Bab 4 Revisi uji hipotesis & Revisi Abstrak	<u>mt</u>
8.	03/01 2022	Bab 1-5	Skripsi Acc	<u>mt</u>

Perpanjangan I _____ Surabaya,

Semester _____

Th. Ak. _____

Paraf Kajar _____

mt

(Nama dan tanda tangan Pembimbing)

Lampiran 10 Hasil Turnitin

Pengaruh Sistem Pengendalian Intern Pemerintah (SPIP), Penerapan Standar Akuntansi Pemerintahan (SAP), dan Kompetensi Staf Akuntansi Terhadap Kualitas Laporan Keuangan Pemerintah Daerah Kota Surabaya

ORIGINALITY REPORT

13% SIMILARITY INDEX	10% INTERNET SOURCES	8% PUBLICATIONS	2% STUDENT PAPERS
--------------------------------	--------------------------------	---------------------------	-----------------------------

PRIMARY SOURCES

1	repositori.usu.ac.id Internet Source	2%
2	Dwi Febri S, Sri Rahayu, Wiralestari. "Pengaruh Penerapan SAP, Kompetensi SDM dan SPIP Terhadap Kualitas Laporan Keuangan Pemerintah Daerah Dengan Akuntabilitas Sebagai Variabel Intervening (Studi Empiris di Kota Jambi)", Jurnal Akuntansi & Keuangan Unja, 2019 Publication	1%
3	Getruida Neni Revina Najoan, Jantje J. Tinangon, Stanley Kho Walandouw. "EVALUASI PENGAKUAN, PENGUKURAN, PENCATATAN DAN PELAPORAN AKTIVA TETAP MENURUT PP NO. 71 TAHUN 2010 PADA DINAS KOPERASI DAN UMKM PROVINSI SULAWESI UTARA", GOING CONCERN : JURNAL RISET AKUNTANSI, 2018 Publication	1%
4	ejournal.stiepancasetia.ac.id Internet Source	1%
5	Submitted to Universitas Muria Kudus Student Paper	1%
6	123dok.com Internet Source	1%
7	openlibrary.telkomuniversity.ac.id Internet Source	1%
8	docplayer.info Internet Source	1%
9	repositori.uin-alauddin.ac.id Internet Source	1%
10	repository.ugr.ac.id:1015 Internet Source	1%
11	Igif G. Prihanto, Budhi Riyanto, Suwardi Suwardi, Hendy Gunawan, Elly Kuntjahyowati, Arief Indriarto Haris, Ardito Adi Ramadhan. "PENGARUH KUALITAS WEBSITE LEMBAGA PENERRANGAN DAN ANTARIKSA NASIONAL	<1%