

LAMPIRAN

TRANFORMASI BENTUK

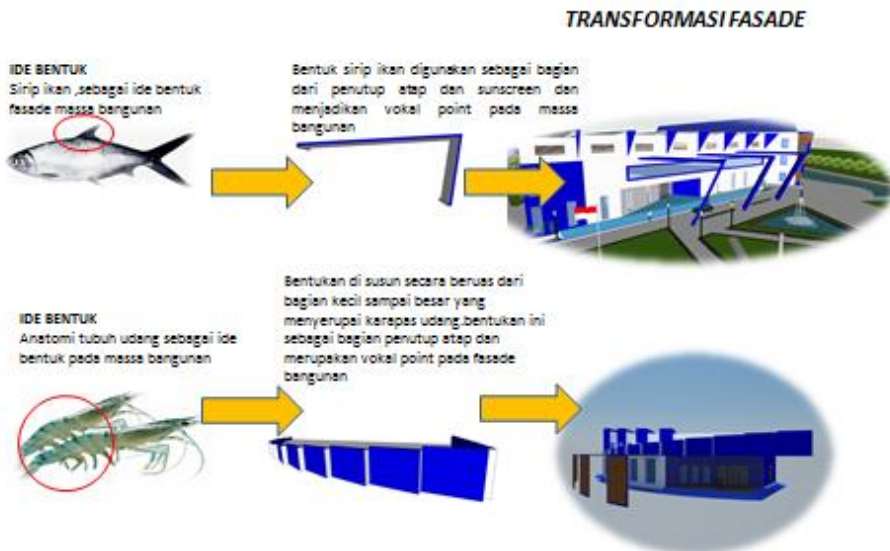

Hasil dari proses transformasi

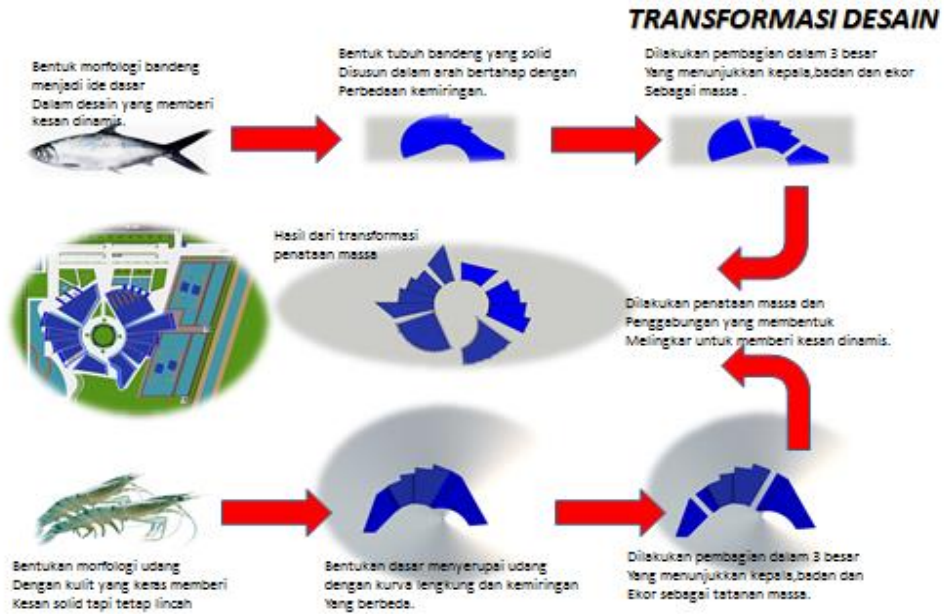
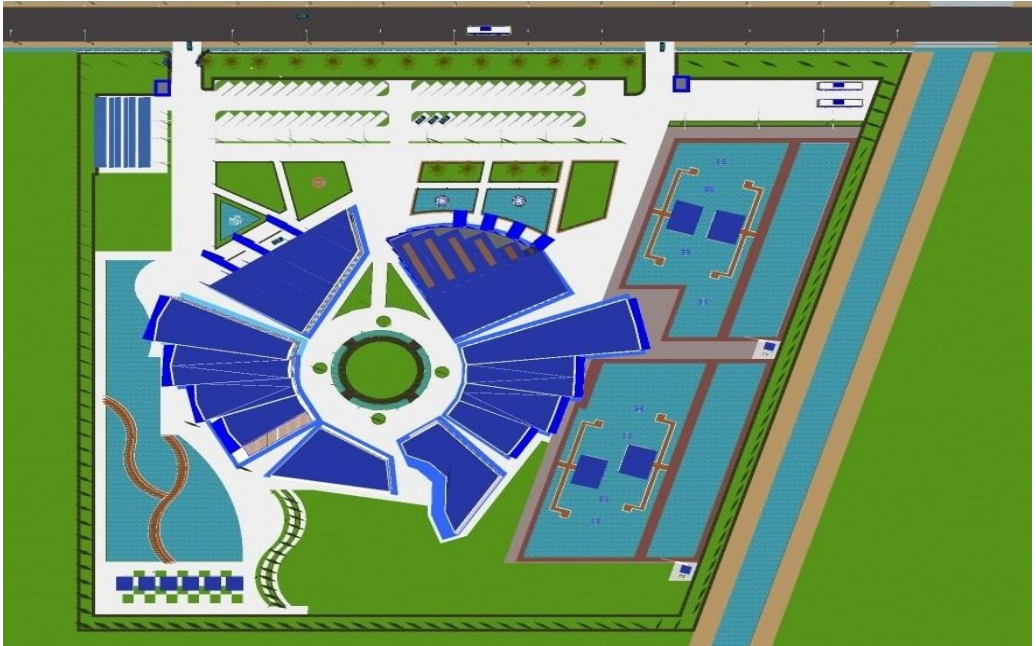

Gb. hasil tranformasi



Gb .tampak mata burung

Desain kompleks bangunan terbagi dalam 6 massa yang membentuk anatomi bandeng dan udang bila dilihat dari atas. Pada tiap massa memiliki fungsi dan kegiatan yang berbeda membentuk dalam cluster masing masing .

<p style="text-align: center;"><b>GAMBAR TAMPAK KAWASAN BANGUNAN</b></p>	<p style="text-align: center;">PELANCIANGAN SAMAYA PELATIHAN BERDIKJAN BANGUNAN DAN LUNANG DI KABUPATEN GRESIK</p> <p style="text-align: center;">ZAINUL ABBID / 144090343</p>																		
	<p>JOENIS PERUBAHAN: DESAIN PAKYANGSIBEN, AMD</p>																		
	<table border="1" style="width: 100%; border-collapse: collapse;"> <tr> <td style="width: 10%; text-align: center;">NO</td> <td style="width: 10%; text-align: center;">REVISI</td> <td style="width: 80%;"></td> </tr> <tr> <td style="text-align: center;">1</td> <td style="text-align: center;">1</td> <td></td> </tr> <tr> <td style="text-align: center;">2</td> <td style="text-align: center;">2</td> <td></td> </tr> <tr> <td style="text-align: center;">3</td> <td style="text-align: center;">3</td> <td></td> </tr> <tr> <td style="text-align: center;">4</td> <td style="text-align: center;">4</td> <td></td> </tr> <tr> <td style="text-align: center;">5</td> <td style="text-align: center;">5</td> <td></td> </tr> </table>	NO	REVISI		1	1		2	2		3	3		4	4		5	5	
NO	REVISI																		
1	1																		
2	2																		
3	3																		
4	4																		
5	5																		
	<p><b>A 01</b></p>																		

  

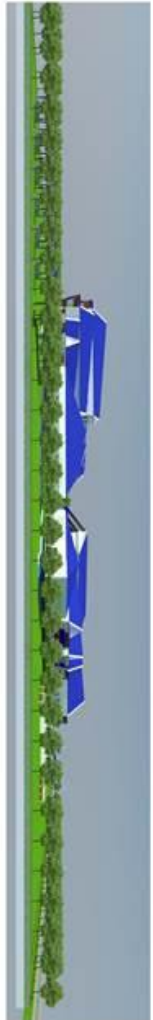

TAMPAK TERJER KAWASAN



TAMPAK UTARA KAWASAN



TAMPAK SELATAN KAWASAN



TAMPAK BARAT KAWASAN

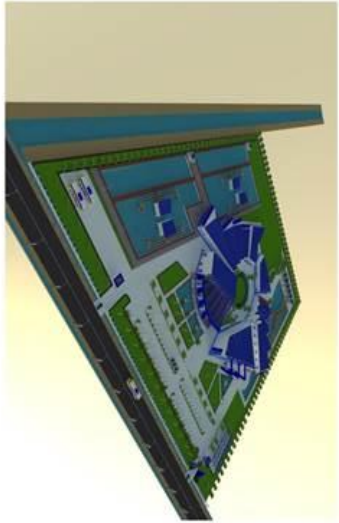

BIRD EYE VIEW



PERSPEKTIF KAWASAN



TAMPILAN DARI KAWASAN



ALTERNATIF 1, RANGKAIAN PRODUK PERKAWASAN

GAMBAR PERSPEKTIF

PERENCANAAN SARANA PELATIHAN BERBINA KAWASAN TANJUNGPINANG DI KABUPATEN GORONTALO

ZAINUL ABIDI / 44440945

DOSEN PEMBIMBING : Ir. ENRIK PRADITSINORUM, MPA

No	Revisi	Uraian
1		
2		
3		
4		
5		

<p>INTERIOR</p>	<p>PERENCANAAN SAKSAMA PELATIHAN BUDIDAYA BERSISNG DAN LINDANG DI KABUPATEN GERISEK</p> <p>ZANUFLAIBP / 144401946</p>	<p>LOKASI PEMERIKHAAN : BANGUNAN PELATIHAN</p>
<p>KELAS PELATIHAN</p>		
<p>AUDITORIUM</p>		
<p>BIANG PAKSI PROJEK BERSISNG DAN LINDANG</p>		
<p>A</p>	<p>01</p>	

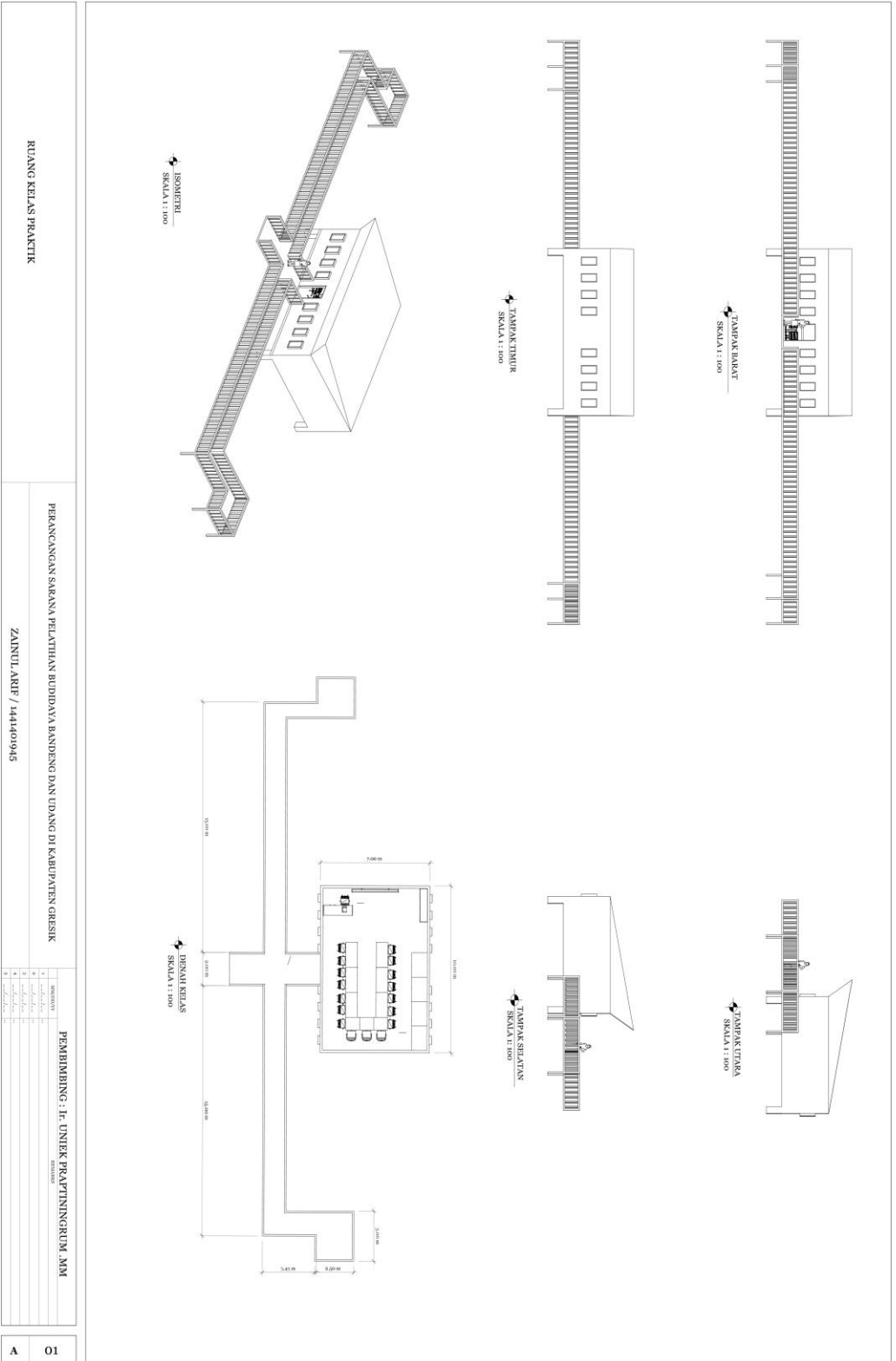

**RUANG KELAS PRAKTIK**

PERANCANGAN SARANA PELATIHAN BUDIDAYA BANDING DAN UDANG DI KABUPATEN GRESIK  
 ZAINUL ARIF / 44140945

NO	REVISI	REVISI	REVISI
1			
2			
3			
4			
5			

PEMBIMBING : Ir. UNIEK PRATIWIANGUM, AM  
 A 01



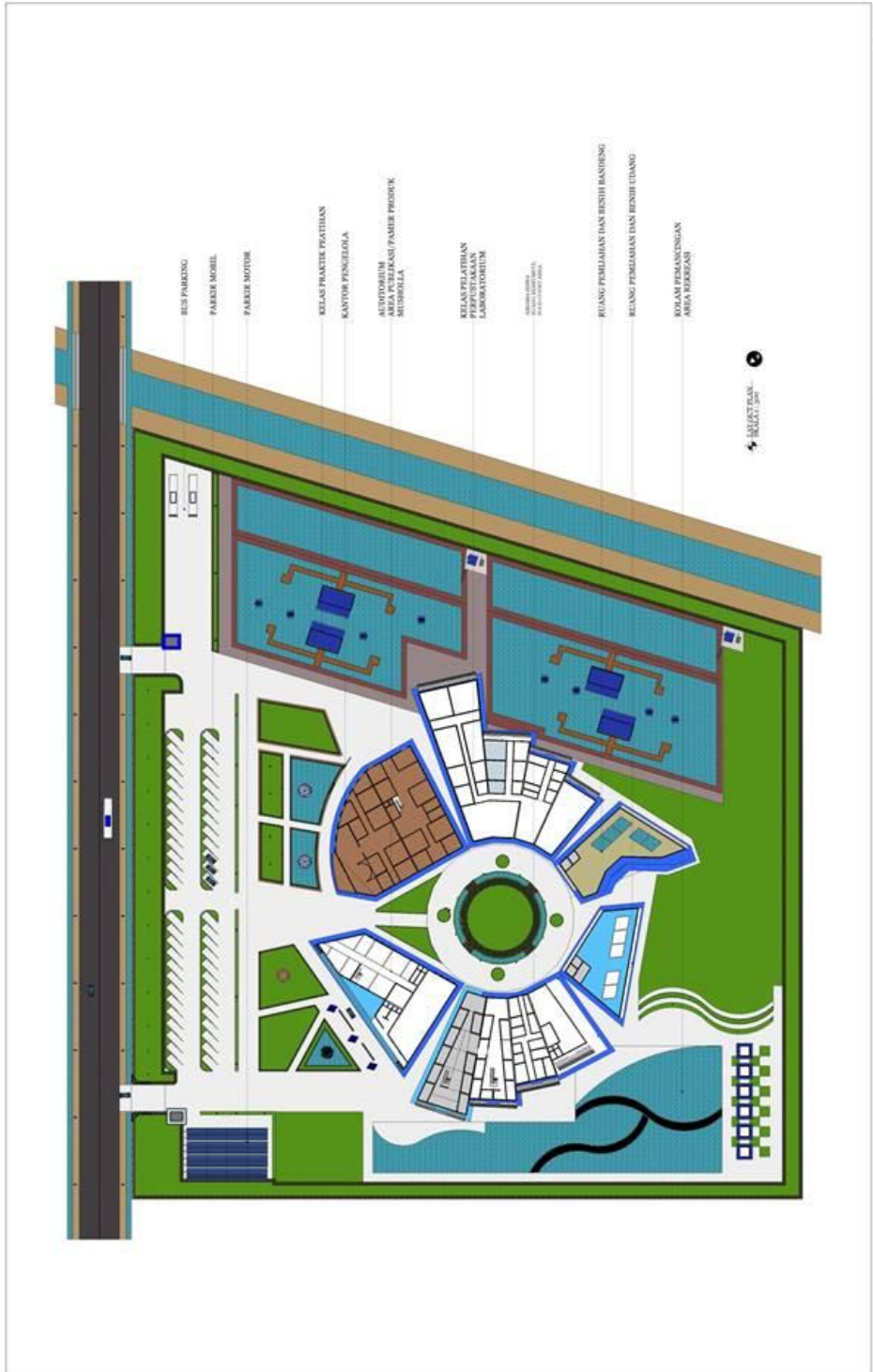



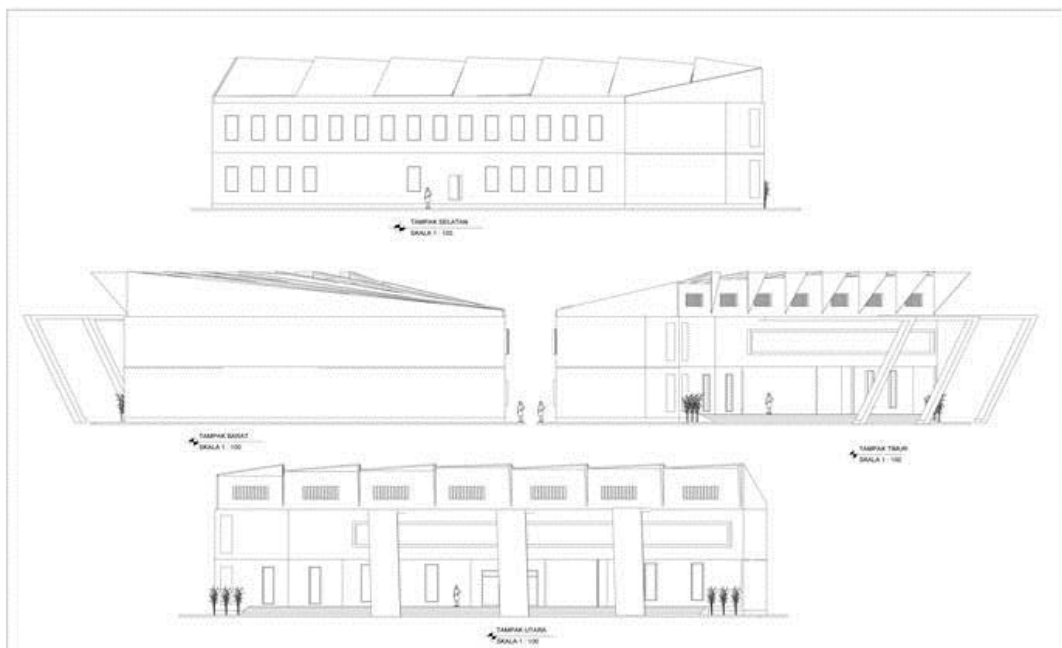

<p>MASSA BANGUNAN 1 RELANG PAMER PRODUK PERIKANAN, MUSHOLA, AUDITORIUM</p>	<p>PERANCANGAN SARANA PELATIHAN BUDIDAYA BANDENG DAN UDANG DI KABUPATEN GREK</p> <p>JAINUL ARIFF / 1440101040</p>	<p>DOSEN PEMBIMBING : @ UNIK PONTIENKUNAM AM</p> <p>01</p>
--	---	--

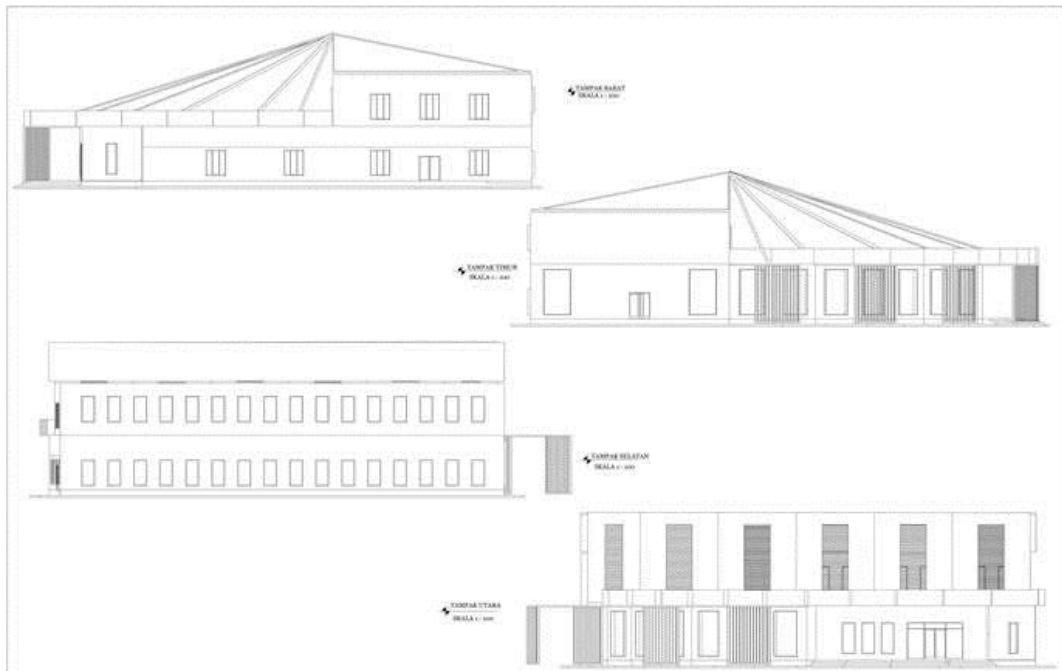

<p>MASSA BANGUNAN 2 KANTOR PENGELOLA, RECEPTIONS, MEETING ROOM</p>	<p>PERANCANGAN SARANA PELATIHAN BUDIDAYA BANDENG DAN UDANG DI KABUPATEN GREK</p> <p>JAINUL ARIFF / 1440101040</p>	<p>DOSEN PEMBIMBING : @ UNIK PONTIENKUNAM AM</p> <p>A 01</p>
--	---	--

