

JURNAL AGROKNOW

Tulisan Ilmiah Teknologi Terapan & Agroindustri

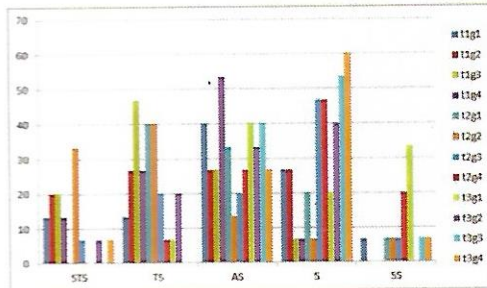

ASPEK MUTU PRODUK ROTI TAWAR UNTUK DIABETESI BERBAHAN BAKU TEPUNG PORANG DAN TEPUNG SUWEG

Richardus Widodo, Setijanen Djoko Harijanto & Dwi Agustiyah Rosida

POTENSI EKSTRAK BUNGA ROSELLA (*Hibiscus sabdariffa* L.) SEBAGAI PENGAWET ALAMI YANG DIAPLIKASIKAN PADA DAGING AYAM SEGAR PENGANTI FORMALIN

Kejora Handarini & Restu Tjiptaningdyah

PENGARUH PENAMBAHAN BAYAM TERHADAP KUALITAS MIE BASAH

A.A. Putu Sri Mahayani, Gatot Sargiman & Syamsul Arief

IDENTIFIKASI DAN KELIMPAHAN PLANKTON PADA BUDIDAYA IKAN AIR TAWAR RAMAH LINGKUNGAN

Maria Agustini & Sri Oetami Madyowati

ANALISIS PUTARAN DAN KEMIRINGAN DINDING SARINGAN UNTUK OPTIMALISASI ALAT PEMERAS BAHAN JAMU

I Made Kastiawan & Robert Firmandus

PENGARUH PENGGUNAAN PUPUK ORGANIK HAYATI TERHADAP SIFAT KIMIA TANAH DI KECAMATAN PARE KABUPATEN KEDIRI

Tjahjo Purtoomo, Tiurma Wiliana Susanti P & Siti Mujanah

ASPEK MUTU DAN TINGKAT KESUKAAN KONSUMEN TERHADAP SURIMI IKAN BELUT

Rini Rahayu Sihmawati & Mohammad Nasir Salasa

JURNAL ILMIAH AGROKNOW

ISSN 2302-2612

Vol. 2 No. 1 Februari 2014

SUSUNAN REDAKSI :

Pelindung :

Ketua LPPM UNTAG Surabaya

Penanggungjawab :

Ketua PSTT-LPPM UNTAG Surabaya

Ketua Redaksi :

Richardus Widodo

Anggota Redaksi / Penyunting Pelaksana:

Dwi Agustiyah Rosida

Tiurma Wiliانا Susanti Panjaitan

Rini Rahayu Sihmawati

A.A. Putu Sri Mahayani

Mitra Bestari :

Prof. Dr. Ir. Setyo Budi, MS

Ir. A. Kusyairi, MSi

Ir. M. Thohiron, MS

Alamat Redaksi :

Lembaga Penelitian dan Pengabdian Masyarakat

Universitas 17 Agustus 1945

Jl. Semolowaru 45 Surabaya 60118

Telp. 031-5931800 psw. 329, Fax. 031-5928317

Email : psttuntag2012@yahoo.com

Percetakan :

Jaudar Press Surabaya

Isi di luar tanggungjawab percetakan

Jurnal Ilmiah AGROKNOW terbit sejak 1 Februari 2013, diterbitkan secara berkala 2 kali setahun (bulan Februari & Agustus) oleh Pusat Studi Teknologi Terapan (PSTT) Lembaga Penelitian & Pengabdian Masyarakat (LPPM) Universitas 17 Agustus 1945 Surabaya.

JURNAL ILMIAH AGROKNOW

ISSN 2302-2612

Vol. 2 No. 1 Februari 2014

DAFTAR ISI

	<i>halaman</i>
ASPEK MUTU PRODUK ROTI TAWAR UNTUK DIABATESI BERBAHAN BAKU TEPUNG PORANG DAN TEPUNG SUWEG <i>Richardus Widodo, Setijanen Djoko Harijanto & Dwi Agustiyah Rosida</i>	1 – 12
POTENSI EKSTRAK BUNGA ROSELLA (<i>Hibiscus sabdariffa</i> L.) SEBAGAI PENGAWET ALAMI YANG DIAPLIKASIKAN PADA DAGING AYAM SEGAR PENGGANTI FORMALIN <i>Kejora Handarini & Restu Tjiptaningdyah</i>	13 – 23
PENGARUH PENAMBAHAN BAYAM TERHADAP KUALITAS MIE BASAH <i>A.A. Putu Sri Mahayani, Gatot Sargiman & Syamsul Arief</i>	25 – 38
IDENTIFIKASI DAN KELIMPAHAN PLANKTON PADA BUDIDAYA IKAN AIR TAWAR RAMAH LINGKUNGAN <i>Maria Agustini & Sri Oetami Madyowati</i>	39 – 43
ANALISIS PUTARAN DAN KEMIRINGAN DINDING SARINGAN UNTUK OPTIMALISASI ALAT PEMERAS BAHAN JAMU <i>I Made Kastiawan & Robert Firmandus</i>	45 – 49
PENGARUH PENGGUNAAN PUPUK ORGANIK HAYATI TERHADAP SIFAT KIMIA TANAH DI KECAMATAN PARE KABUPATEN KEDIRI <i>Tjahjo Purtomo, Tiurma Wiliana Susanti P & Siti Mujanah</i>	51 – 57
ASPEK MUTU DAN TINGKAT KESUKAAN KONSUMEN TERHADAP SURIMI IKAN BELUT <i>Rini Rahayu Sihmawati & Mohammad Nasir Salasa</i>	59 – 70

Keterangan Gambar:

Histogram Tingkat Kesukaan Panelis Terhadap Rasa Surimi Ikan Belut (kiri)
Model Alat Penyaringan Sentrifugal Alat Pemasakan Bahan Jamu (kanan)