

LAMPIRAN

Skala partisipasi Gerakan mahasiswa. (Matulesy, 1997).

No	Skala partisipasi Gerakan mahasiswa
1	saya pernah ikut aksi demonstrasi mahasiswa
2	saya beberapa kali mengikuti aksi demonstrasi mahasiswa
3	saya berperan penting dalam setiap aksi yang di lakukan teman-teman mahasiswa
4	setiap mendengar kebijakan yang kurang tepat, saya selalu terdorong untuk melakukan aksi demo
5	saya selalu menyempatkan waktu dalam setiap rapat pergerakan aksi demo
6	saya selalu menyumbangkan tenaga dalam setiap aksi demo
7	saya ikut menyusun strategi dalam setiap aksi
8	saya mengeluarkan sejumlah uang demi melancarkan aksi
9	saya membantu melawan aparat yang mencoba menghadang
10	saya sempat beberapa kaali di tangkap aparat saat mencoba melawan
11	saya mempelajari pengetahuan akan gerakan khususnya mahasiswa
12	saya melakukan kajian mendalam sebelum melakukan aksi.
13	setiap aksi yang dilakukan oleh teman mahasiswa, saya tidak pernah ikut
14	saya merasa tidak berguna setiap kali aksi bersama teman mahasiswa
15	saya tidak pernah terlibat dalam aksi gerakan mahasiswa
16	saya jarang ada waktu setiap kali teman pergerakan melaksanakan rapat atau kajian
17	saya tidak bisa hadir saat teman teman butuh tenaga untuk persiapan aksi
18	saya membiarkan teman saya berfikir sendiri dalam setiap kali akan melaksanakan aksi
19	bagi saya, lebih baik uang di pakai untuk hal lain ketimbang untuk demo
20	saya lari karena merasa ketakutan setiap kali ada aparat yang menghadang
21	saya tidak peduli dengan teman saya apabila aparat sudah bergerak

22	saya tidak tahu apa apa setiap kegiatan aksi yang dilakukan teman teman mahasiswa
23	saya tidak peduli dengan alasan atau persoalan yang terjadi dalam setiap kali aksi

Skala kepercayaan politik. (Loeber 2011).

No	Skala kepercayaan politik
1	saya percaya presiden mampu mengatasi masalah ekonomi dimasa pandemi
2	saya percaya MENDIKBUD mampu mengatasi permasalahan pendidikan selama pandemi.
3	Saya percaya anggota dewan sudah berbuat yang terbaik untuk rakyatnya.
4	selama pandemi, saya yakin bahwa institusi kepolisian sudah mengayomi dan melindungi masyarakat sebagaimana mestinya.
5	bantuan yang di berikan oleh menteri sosial, saya yakin bisa sampai dan sangat membantu para masyarakat terdampak.
6	saya percaya jaksa dapat bekerja secara profesional terkait permasalahan yang terjadi dimasa pandemi
7	saya percaya kebijakan yang di keluarkan oleh pemerintah sudah tepat dengan kondisi dimasa pandemi
8	saya meyakini bahwa sintem peraturan yang dubuat pemerintah dimasa pandemi sudah tepat dan profesional.
9	saya percaya dengan tindakan yang di ambil oleh pemerintah dalam memerangi wabah COVID-19 sudah tepat dan efektif.
10	saya percaya dengan respon pemerintah dalam mensikapi permasalahan selama pandemi sudah tepat dan bijaksana
11	saya masih ragu presiden mampu mengatasi masalah ekonomi di republik ini selama masa pandemi.
12	saya ragu MENDIKBUD dapat mengatasi masalah pendidikan yang terjadi dimasa pandemi.
13	saya merasa anggota DPR hanya mementingkan kepentingan politik dalam setiap kebijakan yang di keluarkan dimasa pandemi
14	saya merasa pihak kepolisian tidak terlalu peduli dengan kondisi rakyat dan mau mendukung rakyat dimasa pandemi.
15	saya menduga ada praktek korupsi yang melibatkan danan BANSOS di dalam menteri sosial.
16	saya merasa ragu dengan institusi hukum sudah bekerja dengan baik dan profesional dimasa pandemi

17	kebijakan pemerintah dalam menangani wabah COVID-19 saya kira belum terlalu efektif dan maksimal.
18	sistem peraturan yang dibuat pemerintah di masa pandemi saya kira belum terlalu tepat dan profesional
19	saya ragu dengan tindakan yang di ambil pemerintah dalam memerangi wabah covid-19 akan berjalan dengan tepat dan efektif.
20	terkadang saya merasa bahwa tindakan yang ambil pemerintah untuk merespon beberapa masalah pandemi kurang tepat dan bijaksana.

Skala deprivasi relatif mengacu teori Ted Robert Gurr (Brown, 2005)

No	Skala deprivasi relatif
1	saya mengalami kesulitan ekonomi selama masa pandemi
2	selama pandemi saya merasa terbatas dengan beberapa banyaknya peraturan
3	pandemi yang terjadi membuat saya merasa sangat tertekan dan tidak tahu harus apa
4	saya pesimis pandemi akan bisa di atasi
5	Semasa pandemi saya merasa sulit untuk menyampaikan pendapat
6	saya merasa takut menyampaikan pendapat dimasa pandemi
7	saya merasa pendapat saya tidak di dengar oleh pemerintah meskioun sudah beberapakali menyampaikan pendapat
8	saya merasa ada pembungkaman bagi siapa saja yang berani mengkritik pemerintah
9	dampak pandemi membuat saya kehilangan pekerjaan namun kebutuhan hidup harus terus terpenuhi
10	saya sama sekali tidak ada pemasukan selama pandemi sementara pengeluaran saya masih
11	saya terpaksa harus berhutang demi keberlangsungan hidup saya semasa pandemi.
12	saya kehabisan akal untuk membayar uang kuliah sementara bapak saya di PHK untuk sementara.
13	saya tidak berani meminta uang kuliah pada orang tua saya, melihat jualan orang tua saya yang selalu sepi
14	saya bersyukur karena masih ada tabungan semasa pandemi
15	saya masih bisa beraktivitas selama pandemi dengan mentaati protokol kesehatan
16	saya yakin bisa melewati masa sulit ini dan pandemi akan bisa di atasi.

17	saya tidak perlu panik dengan pandemi yang terjadi
18	Selama pandemi, pemerintah cukup baik dalam merespon kritik atau pendapat masyarakat
19	saya cukup berani mengkritik pemerintah dimasa pandemi
20	saya merasa demokrasi berjalan dengan baik semasa pandemi
21	saya merasa pemerintah peduli dan mau mendengar aspirasi masyarakat
22	saya merasa termasuk salah satu orang yang diuntungkan dengan adanya masa pandemi
23	saya tidak gentar sama sekali selama masa pandemi karena pemasukan saya masih terus
24	syukurlah, dengan datangnya pandemi, jualan orang tua saya jadi ramai.
25	beruntungnya bapak saya adalah orang yang bekerja langsung di gaji negara sehingga kebutuhan kuliah saya masih bisa terpenuhi

Tabulasi data deprivai relatif

no	item1	item2	item3	item4	item5	item6	item7	item8	ite
1	5	5	5	5	5	5	5	5	5
2	4	5	5	4	4	4	4	4	4
3	4	5	4	4	4	2	1	4	4
4	5	5	5	3	4	1	5	5	5
5	4	4	4	4	2	4	4	4	4
6	5	4	3	4	5	4	4	4	4
7	5	4	5	4	4	3	4	3	3
8	4	5	5	4	3	2	4	4	4
9	5	5	5	5	5	4	4	4	4
10	4	4	5	4	4	4	4	4	4
11	4	4	4	4	4	3	4	4	4
12	5	5	5	1	1	1	5	5	5
13	5	5	5	3	3	3	4	3	3
14	5	5	5	4	5	3	4	3	3
15	5	4	4	4	4	4	4	4	4
16	5	4	4	4	4	4	4	4	4
17	4	4	4	4	2	2	4	3	3
18	5	5	5	5	5	3	5	5	5
19	2	5	4	5	1	1	5	5	5
20	3	5	4	4	1	3	4	5	5
21	5	5	4	4	5	3	4	4	4

22	4	3	3	4	5	4	5	5
23	4	4	4	4	4	4	4	4
24	5	4	4	5	5	4	5	5
25	5	4	5	3	4	1	3	4
26	4	5	5	4	4	5	5	5
27	4	4	3	4	4	4	4	4
28	5	5	5	4	2	4	5	5
29	4	4	4	2	4	4	4	4
30	4	4	5	4	4	2	4	3
31	5	4	5	3	2	3	5	5
32	3	5	3	3	3	3	3	3
33	5	4	5	4	5	4	5	5
34	4	4	4	4	4	3	4	4
35	5	5	5	5	5	3	5	5
36	4	5	4	4	1	4	4	4
37	2	4	4	2	2	2	2	2
38	4	4	3	4	4	2	4	4
39	5	4	5	4	4	3	2	4
40	5	4	4	4	5	4	5	4
41	3	5	5	4	4	1	4	3
42	5	5	4	1	1	1	2	2
43	5	5	4	5	5	2	4	5
44	4	5	4	2	4	4	4	4
45	4	4	4	4	2	2	4	4
46	5	4	5	4	4	3	4	4
47	3	4	2	5	3	2	4	5
48	5	3	3	3	5	3	5	5
49	5	5	5	5	5	4	5	5
50	5	4	5	4	2	2	3	4
51	5	4	5	2	2	3	4	4
52	4	5	5	1	1	3	1	4
53	4	5	5	5	1	2	4	4
54	5	5	5	5	5	4	5	4
55	4	5	4	2	1	4	3	4
56	5	5	5	5	5	4	4	4
57	5	5	5	5	5	4	4	4
58	5	5	4	5	5	3	5	3
59	5	5	4	5	5	3	5	3

60	4	4	5	4	3	2	3	4
61	5	5	5	5	5	4	5	5
62	5	4	5	4	2	2	4	4
63	3	5	5	1	4	3	4	3
64	4	4	4	3	2	1	4	4
65	4	4	5	5	5	4	2	4
66	4	5	5	4	2	2	4	4
67	5	5	5	5	5	3	5	5
68	5	5	5	5	5	5	5	5
69	2	4	4	2	2	3	4	4
70	4	5	5	5	5	3	5	4
71	4	4	4	4	3	2	3	3
72	2	4	4	2	2	1	1	3
73	5	5	5	4	1	2	5	3
74	1	5	4	2	2	2	1	4
75	5	4	4	4	4	3	4	4
76	5	5	5	5	5	2	4	5
77	3	4	3	4	2	2	2	3
78	4	5	4	2	2	2	2	3
79	4	4	5	4	4	2	4	4
80	2	4	4	4	1	1	2	5
81	5	4	5	5	3	4	4	5
82	5	5	4	5	5	2	4	5
83	5	5	2	5	4	3	5	5
84	5	5	5	5	5	3	5	4
85	5	5	5	5	5	4	5	4
86	5	5	5	4	5	1	5	4
87	3	5	5	2	1	3	3	3
88	5	5	5	5	5	2	3	4
89	5	5	5	5	5	4	5	3
90	4	5	4	2	2	3	4	3
91	5	5	5	5	1	4	5	5
92	5	5	5	5	4	1	3	5
93	5	4	4	4	1	2	3	4
94	4	5	5	2	4	4	4	4
95	4	4	5	1	1	2	1	4
96	4	5	5	4	4	3	4	4
97	4	4	4	3	4	2	4	4

98	5	5	4	4	3	3	4	4
99	5	5	5	2	3	5	5	5
100	5	5	5	4	2	1	5	4
101	5	5	5	1	1	3	3	3
102	1	4	5	2	1	1	5	2
103	4	4	4	2	2	3	4	4
104	5	5	5	4	4	1	1	3
105	5	5	5	5	4	4	5	5
106	4	4	4	2	2	1	2	4
107	5	5	4	4	5	4	5	4
108	4	4	4	3	2	2	4	4
109	2	5	3	2	2	4	5	4
110	4	5	4	4	2	2	4	4
111	4	3	3	5	1	2	1	2
112	2	5	4	3	2	1	3	5
113	4	5	5	4	4	2	4	4
114	4	4	5	3	3	3	3	3
115	5	5	4	5	2	4	4	4
116	4	4	4	4	4	3	4	4
117	5	5	5	1	4	1	5	4
118	5	5	5	5	5	3	5	5
119	5	4	4	4	4	4	5	4
120	5	5	4	5	5	3	4	4
121	5	5	4	3	1	5	4	5
122	4	4	5	3	4	3	3	5
123	5	5	4	2	2	2	3	4
124	5	5	5	4	3	5	4	4
125	5	5	5	4	3	2	3	4
126	5	5	5	2	2	3	1	2
127	5	5	5	5	5	5	4	5
128	5	5	5	4	4	4	4	4
129	4	4	4	1	4	3	4	4
130	5	5	5	5	3	3	5	4
131	5	4	5	5	4	4	5	5
132	5	5	5	5	5	4	5	5
133	5	4	5	3	5	3	5	4
134	5	4	4	2	4	3	4	4
135	5	5	5	4	2	2	4	5

136	5	4	4	4	5	4	4	5
137	1	5	4	4	4	4	4	3
138	4	4	5	5	5	3	4	4
139	5	5	5	3	4	3	3	4
140	3	5	5	1	1	2	3	3
141	3	3	2	2	2	2	2	2
142	4	5	5	1	2	5	2	1
143	1	5	5	2	1	2	4	2
144	5	4	4	3	2	2	4	3
145	5	4	5	4	2	4	4	4
146	4	5	5	3	2	3	2	3
147	4	5	5	2	2	1	2	3
148	3	4	5	2	2	1	2	3
149	4	5	5	3	1	3	2	3
150	5	4	4	4	4	4	4	4
151	4	5	5	4	5	4	5	4
152	4	4	4	4	2	2	4	4
153	3	5	5	2	1	3	4	3
154	5	5	5	1	1	1	4	4
155	4	5	5	4	2	2	2	4
156	5	4	5	4	5	5	5	4
157	5	4	5	4	5	5	5	4
158	4	5	4	4	2	2	3	4
159	4	4	4	4	2	2	4	4
160	5	5	5	1	1	1	4	4
161	5	5	5	5	4	3	4	4
162	4	5	4	4	1	1	3	4
163	4	4	4	2	5	3	5	4
164	4	4	4	4	4	4	4	4
165	4	5	5	4	4	3	4	4
166	5	4	4	4	5	3	4	4
167	4	5	5	4	5	4	5	5
168	5	5	4	5	5	4	5	5
169	1	5	5	3	1	1	3	3
170	5	4	5	5	1	4	5	3
171	4	5	5	2	1	2	3	3
172	4	4	4	2	2	3	3	2
173	4	5	4	4	2	4	2	2

174	4	4	5	4	3	1	4	4
175	5	5	5	2	4	2	4	4
176	5	4	4	2	5	3	5	4
177	4	4	4	4	4	3	4	4
178	3	5	4	4	2	4	4	4
179	2	4	5	4	1	3	4	4
180	4	4	3	4	4	3	5	3
181	5	5	5	2	2	2	4	4
182	5	5	4	5	5	3	4	4
183	5	4	5	5	5	2	4	4
184	5	5	5	2	2	4	4	4
185	4	4	4	4	4	2	4	4
186	4	4	4	4	2	2	2	4
187	5	5	5	5	5	3	5	4
188	2	4	5	1	4	1	2	1
189	5	5	5	5	5	4	5	5
190	5	4	5	4	4	4	5	4
191	4	4	4	4	4	3	4	4
192	5	5	5	5	5	5	5	5
193	5	4	4	5	5	4	5	5
194	4	4	4	5	4	1	4	4
195	5	5	5	5	1	3	5	4
196	1	5	4	3	1	1	5	5
197	5	5	5	4	5	4	5	5
198	2	4	5	2	1	1	4	2
199	5	5	4	5	5	4	5	4
200	5	5	4	5	2	2	1	5
201	3	5	4	4	1	3	3	3
202	3	5	4	2	1	3	2	3
203	5	5	5	2	1	3	5	4
204	1	3	4	2	1	3	5	4
205	4	5	5	4	1	1	1	4
206	4	4	4	5	3	2	4	4
207	5	5	5	5	5	3	5	4
208	4	5	5	2	2	2	3	4
209	5	5	4	5	2	3	5	5
210	5	4	4	5	1	1	4	4
211	5	5	5	4	5	3	5	5

212	1	5	5	2	2	1	2	2
213	2	2	5	2	2	4	5	5
214	5	5	5	5	5	5	5	5
215	5	5	5	3	4	3	5	4
216	5	4	5	4	3	3	5	4
217	5	4	5	1	1	3	4	5
218	2	3	4	2	2	2	3	4
219	4	3	2	3	2	3	2	4
220	5	5	4	3	1	3	4	3
221	1	3	4	2	1	3	5	4
222	1	3	4	2	1	3	5	4
223	4	4	4	4	5	3	4	5
224	5	5	5	5	5	3	4	4
225	5	5	5	1	2	3	4	5
226	2	4	4	4	2	4	4	4
227	5	5	5	4	1	3	3	5
228	5	5	5	4	1	4	3	5
229	2	4	4	2	1	4	4	4
230	2	5	4	2	2	3	5	1
231	2	4	4	2	3	2	3	2
232	5	5	4	4	4	4	3	4
233	5	5	5	4	1	3	1	5
234	5	5	5	2	2	3	2	4
235	5	4	3	4	5	4	5	5
236	2	4	4	3	2	2	3	3
237	5	4	4	4	4	4	4	4
238	1	4	5	2	1	2	4	4

Tabulasi data kepercayaan politik

NO	item1	item2	item3	item4	item5	item6	item7	item8	it
1	1	1	5	1	5	4	1	1	
2	2	4	4	4	4	3	4	4	
3	3	4	3	2	2	5	3	3	
4	2	2	4	3	5	4	2	2	
5	2	2	2	3	2	4	3	3	
6	1	1	3	3	2	5	3	3	
7	2	2	2	3	2	5	4	3	

8	2	2	3	2	3	4	3	3
9	4	2	2	2	2	2	3	2
10	3	2	3	3	2	3	2	2
11	2	2	3	3	3	4	4	4
12	5	5	5	5	5	5	5	5
13	2	2	3	2	2	2	3	4
14	3	3	3	3	2	4	5	5
15	3	3	4	3	3	3	3	3
16	4	4	5	5	5	5	5	5
17	1	2	3	4	3	3	2	3
18	1	1	3	3	2	3	3	3
19	3	3	3	3	3	5	3	3
20	2	2	3	2	2	3	2	2
21	2	1	2	2	2	3	2	2
22	3	3	3	3	3	3	3	3
23	2	2	2	2	2	2	2	2
24	3	4	4	3	5	4	5	4
25	5	5	4	3	3	4	3	5
26	4	4	5	4	4	4	5	5
27	4	3	3	4	2	4	3	3
28	4	3	4	3	4	3	5	4
29	4	5	4	4	4	5	4	4
30	2	2	2	2	2	3	4	3
31	4	4	4	5	4	4	4	5
32	4	5	4	5	4	4	5	3
33	4	3	5	5	4	3	4	3
34	4	4	5	3	5	4	5	5
35	3	5	5	4	4	4	5	5
36	4	5	4	4	5	4	5	4
37	4	3	5	5	3	5	4	5
38	4	5	4	4	4	4	4	3
39	3	4	4	4	4	3	4	4
40	4	4	3	5	3	5	4	4
41	4	5	5	4	4	4	5	3

42	5	5	5	4	5	5	5	4
43	4	5	3	4	4	5	3	3
44	5	5	4	5	4	5	4	5
45	5	4	3	3	4	5	3	5
46	5	4	5	5	5	4	5	4
47	5	3	4	5	3	3	3	3
48	4	5	5	4	5	4	5	4
49	3	4	4	5	4	5	4	3
50	5	4	5	5	4	5	5	4
51	4	4	4	3	4	5	4	4
52	5	4	5	4	4	5	4	5
53	5	4	5	5	4	5	5	4
54	4	5	4	5	4	5	4	5
55	4	3	4	5	3	4	3	5
56	5	5	4	5	5	4	5	4
57	3	4	4	3	3	3	4	4
58	2	2	3	4	4	3	4	5
59	4	5	4	5	4	1	3	3
60	4	5	5	5	5	2	2	3
61	4	3	4	4	5	2	3	2
62	2	2	2	2	2	2	2	2
63	2	2	3	2	2	2	3	3
64	4	4	4	4	4	2	3	3
65	5	4	5	5	4	5	5	5
66	4	5	4	4	3	2	3	2
67	4	4	5	4	5	3	3	3
68	4	5	4	5	4	3	4	3
69	3	4	5	5	3	4	5	5
70	4	4	5	4	3	2	3	4
71	3	4	5	4	4	1	3	3
72	4	5	4	4	5	3	3	3
73	5	4	4	4	5	2	3	2
74	5	5	3	5	3	1	2	2
75	5	5	5	3	3	3	3	3

76	5	5	3	3	5	2	2	2
77	5	5	3	5	3	4	4	3
78	5	5	5	3	5	3	5	5
79	4	5	5	4	4	5	5	4
80	4	5	4	3	4	5	5	4
81	4	5	4	5	4	5	4	5
82	5	4	5	5	4	5	5	5
83	4	5	4	5	5	5	4	5
84	2	2	1	1	1	2	1	3
85	2	3	3	3	2	3	3	4
86	1	2	2	2	2	1	1	2
87	5	4	3	3	5	4	3	5
88	5	3	5	5	4	3	4	5
89	4	5	3	4	4	4	3	4
90	4	5	4	5	3	4	5	5
91	4	5	5	5	4	4	5	4
92	5	4	5	5	4	5	4	3
93	4	5	5	4	5	3	5	4
94	2	1	3	3	2	5	3	3
95	2	2	2	3	2	5	4	3
96	3	2	3	2	3	4	3	3
97	4	2	2	2	2	2	3	2
98	4	2	3	3	2	3	2	2
99	2	2	3	3	3	4	4	4
100	5	5	5	5	5	5	5	5
101	1	2	3	2	2	2	3	4
102	2	3	3	3	2	4	5	5
103	4	3	4	3	3	3	3	3
104	4	4	5	5	5	5	5	5
105	4	2	3	4	3	3	2	3
106	3	1	3	3	2	3	3	3
107	2	3	3	3	3	5	3	3
108	2	2	3	2	2	3	2	2
109	3	1	2	2	2	3	2	2

110	3	3	3	3	3	3	3	3	3
111	2	2	2	2	2	2	2	2	2
112	2	4	4	3	5	4	5	4	4
113	3	3	3	3	3	3	3	3	3
114	3	3	4	4	2	5	4	4	4
115	3	3	4	4	4	5	3	3	3
116	3	2	3	2	3	4	3	3	3
117	4	2	2	2	2	2	3	2	2
118	4	2	3	3	2	3	2	2	2
119	2	2	3	3	3	4	4	4	4
120	5	5	5	5	5	5	5	5	5
121	1	2	3	2	2	2	3	4	4
122	2	3	3	3	2	4	5	5	5
123	4	3	4	3	3	3	3	3	3
124	4	4	5	5	5	5	5	5	5
125	4	2	3	4	3	3	2	3	3
126	3	1	3	3	2	3	3	3	3
127	2	3	3	3	3	5	3	3	3
128	2	2	3	2	2	3	2	2	2
129	3	1	2	2	2	3	2	2	2
130	3	3	3	3	3	3	3	3	3
131	2	2	2	2	2	2	2	2	2
132	2	4	4	3	5	4	5	4	4
133	3	3	3	3	3	3	3	3	3
134	3	3	4	4	2	5	4	4	4
135	3	3	4	4	4	5	3	3	3
136						3	2	3	3
137	3	3	3	3	2	3	2	2	2
138	4	4	4	5	4	4	2	3	3
139	5	4	4	5	5	5	2	3	3
140	3	3	2	2	2	4	5	5	5
141	5	5	4	5	5	2	2	3	3
142	5	5	3	5	4	4	3	3	3
143	5	5	3	4	3	4	3	4	4

144	5	3	4	4	1	5	4	5
145	3	3	3	3	3	3	2	3
146	3	4	4	4	3	4	1	3
147	3	3	2	2	2	3	3	3
148	3	3	2	2	2	3	2	3
149	3	3	3	3	3	3	1	2
150	2	2	2	2	2	3	3	3
151	2	3	2	2	2	2	2	3
152	2	3	2	2	2	2	2	3
153	3	3	3	3	3	3	3	3
154	2	2	2	2	2	2	2	2
155	5	4	5	4	3	5	4	5
156	3	3	3	3	3	3	3	3
157	2	5	4	4	4	4	4	4
158	4	5	3	3	4	4	4	5
159	3	4	3	3	2	3	3	5
160	2	2	3	2	3	3	5	5
161	2	3	2	2	3	3	2	5
162	3	4	4	4	4	4	4	3
163	5	5	5	5	5	5	1	4
164	2	2	3	4	4	3	3	5
165	2	4	5	5	3	4	5	5
166	3	3	3	3	3	3	3	4
167	5	5	5	5	5	5	4	2
168	3	3	2	3	5	3	4	2
169	2	3	3	3	3	3	3	4
170	3	5	3	3	3	3	3	5
171	2	3	2	2	2	2	2	4
172	2	3	2	2	2	2	2	4
173	2	2	2	2	2	2	2	5
174	2	4	4	3	5	4	5	5
175	3	3	3	3	3	3	3	4
176	3	3	4	4	2	5	4	4
177	3	3	4	4	4	5	3	4

178	5	4	5	5	4	5	4	1
179	3	4	5	4	4	3	5	5
180	4	4	5	4	5	4	3	4
181	5	4	5	5	4	5	5	4
182	5	4	5	4	5	5	4	1
183	5	3	4	3	5	5	4	4
184	5	5	4	5	4	5	5	4
185	3	3	3	4	4	3	4	3
186	4	4	3	4	5	4	5	2
187	5	4	1	3	3	2	5	3
188	5	5	2	2	3	2	5	4
189	4	5	2	3	2	3	4	3
190	2	2	2	2	2	2	2	3
191	2	2	2	3	3	2	3	2
192	4	4	2	3	3	3	4	4
193	5	4	5	5	5	5	5	5
194	4	3	2	3	2	2	2	3
195	4	5	3	3	3	2	4	5
196	5	4	3	4	3	3	3	3
197	5	3	4	5	5	5	5	5
198	4	3	2	3	4	3	3	2
199	4	4	1	3	3	2	3	3
200	4	5	3	3	3	3	5	3
201	4	5	2	3	2	2	3	2
202	4	3	4	3	3	3	3	3
203	4	4	5	5	5	5	5	5
204	4	2	3	4	3	3	2	3
205	3	1	3	3	2	3	3	3
206	2	3	3	3	3	5	3	3
207	2	2	3	2	2	3	2	2
208	3	1	2	2	2	3	2	2
209	3	3	3	3	3	3	3	3
210	2	2	2	2	2	2	2	2
211	2	4	4	3	5	4	5	4

212	3	3	3	3	3	3	3	3	3
213	3	3	4	4	2	5	4	4	4
214	3	3	4	4	4	5	3	3	3
215	5	4	5	5	4	5	4	1	1
216	3	4	5	4	4	3	5	5	5
217	4	4	5	4	5	4	3	4	4
218	5	4	5	5	4	5	5	4	4
219	5	4	5	4	5	5	4	1	1
220	5	3	4	3	5	5	4	4	4
221	5	5	4	5	4	5	5	4	4
222	3	3	3	4	4	3	4	3	3
223	4	4	3	4	5	4	5	2	2
224	5	4	1	3	3	2	5	3	3
225	5	5	2	2	3	2	5	4	4
226	4	5	2	3	2	3	4	3	3
227	2	2	2	2	2	2	2	3	3
228	2	2	2	3	3	2	3	2	2
229	4	4	2	3	3	3	4	4	4
230	5	4	5	5	5	5	5	5	5
231	4	3	2	3	2	2	2	3	3
232	4	5	3	3	3	2	4	5	5
233	5	4	3	4	3	3	3	3	3
234	5	3	4	5	5	5	5	5	5
235	4	3	2	3	4	3	3	2	2
236	4	4	1	3	3	2	3	3	3
237	4	5	3	3	3	3	5	3	3
238	4	5	2	3	2	2	3	2	2

Tabulasi data partisipasi gerakan mahasiswa

no	item2	item3	item5	item6	item7	item8	item9	item10	it
1	5	5	5	5	5	5	5	5	5
2	4	5	4	4	4	4	4	4	4
3	4	5	4	4	2	1	4	4	4
4	5	5	3	4	1	5	5	5	5

5	4	4	4	2	4	4	4	4
6	5	4	4	5	4	4	4	4
7	5	4	4	4	3	4	3	4
8	4	5	4	3	2	4	4	4
9	5	5	5	5	4	4	4	4
10	4	4	4	4	4	4	4	4
11	4	4	4	4	3	4	4	4
12	5	5	1	1	1	5	5	2
13	5	5	3	3	3	4	3	4
14	5	5	4	5	3	4	3	3
15	5	4	4	4	4	4	4	5
16	5	4	4	4	4	4	4	5
17	4	4	4	2	2	4	3	2
18	5	5	5	5	3	5	5	5
19	2	5	5	1	1	5	5	5
20	3	5	4	1	3	4	5	3
21	5	5	4	5	3	4	4	4
22	4	3	4	5	4	5	5	5
23	4	4	4	4	4	4	4	4
24	5	4	5	5	4	5	5	5
25	5	4	3	4	1	3	4	4
26	4	5	4	4	5	5	5	5
27	4	4	4	4	4	4	4	4
28	5	5	4	2	4	5	5	5
29	4	4	2	4	4	4	4	4
30	4	4	4	4	2	4	3	3
31	5	4	3	2	3	5	5	5
32	3	5	3	3	3	3	3	3
33	5	4	4	5	4	5	5	5
34	4	4	4	4	3	4	4	4
35	5	5	5	5	3	5	5	5
36	4	5	4	1	4	4	4	4
37	2	4	2	2	2	2	2	2
38	4	4	4	4	2	4	4	4
39	5	4	4	4	3	2	4	3
40	5	4	4	5	4	5	4	5
41	3	5	4	4	1	4	3	4
42	5	5	1	1	1	2	2	2

43	5	5	5	5	2	4	5	4
44	4	5	2	4	4	4	4	5
45	4	4	4	2	2	4	4	3
46	5	4	4	4	3	4	4	4
47	3	4	5	3	2	4	5	4
48	5	3	3	5	3	5	5	5
49	5	5	5	5	4	5	5	5
50	5	4	4	2	2	3	4	5
51	5	4	2	2	3	4	4	3
52	4	5	1	1	3	1	4	2
53	4	5	5	1	2	4	4	5
54	5	5	5	5	4	5	4	5
55	4	5	2	1	4	3	4	4
56	5	5	5	5	4	4	4	4
57	5	5	5	5	4	4	4	4
58	5	5	5	5	3	5	3	4
59	5	5	5	5	3	5	3	4
60	4	4	4	3	2	3	4	2
61	5	5	5	5	4	5	5	4
62	5	4	4	2	2	4	4	4
63	3	5	1	4	3	4	3	2
64	4	4	3	2	1	4	4	3
65	4	4	5	5	4	2	4	4
66	4	5	4	2	2	4	4	4
67	5	5	5	5	3	5	5	5
68	5	5	5	5	5	5	5	5
69	2	4	2	2	3	4	4	4
70	4	5	5	5	3	5	4	5
71	4	4	4	3	2	3	3	4
72	2	4	2	2	1	1	3	2
73	5	5	4	1	2	5	3	4
74	1	5	2	2	2	1	4	2
75	5	4	4	4	3	4	4	3
76	5	5	5	5	2	4	5	4
77	3	4	4	2	2	2	3	4
78	4	5	2	2	2	2	3	2
79	4	4	4	4	2	4	4	2
80	2	4	4	1	1	2	5	4

81	5	4	5	3	4	4	5	4
82	5	5	5	5	2	4	5	5
83	5	5	5	4	3	5	5	4
84	5	5	5	5	3	5	4	4
85	5	5	5	5	4	5	4	4
86	5	5	4	5	1	5	4	5
87	3	5	2	1	3	3	3	3
88	5	5	5	5	2	3	4	4
89	5	5	5	5	4	5	3	4
90	4	5	2	2	3	4	3	4
91	5	5	5	1	4	5	5	5
92	5	5	5	4	1	3	5	5
93	5	4	4	1	2	3	4	1
94	4	5	2	4	4	4	4	4
95	4	4	1	1	2	1	4	3
96	4	5	4	4	3	4	4	4
97	4	4	3	4	2	4	4	4
98	5	5	4	3	3	4	4	4
99	5	5	2	3	5	5	5	4
100	5	5	4	2	1	5	4	4
101	5	5	1	1	3	3	3	3
102	1	4	2	1	1	5	2	4
103	4	4	2	2	3	4	4	4
104	5	5	4	4	1	1	3	2
105	5	5	5	4	4	5	5	4
106	4	4	2	2	1	2	4	1
107	5	5	4	5	4	5	4	4
108	4	4	3	2	2	4	4	4
109	2	5	2	2	4	5	4	5
110	4	5	4	2	2	4	4	4
111	4	3	5	1	2	1	2	1
112	2	5	3	2	1	3	5	3
113	4	5	4	4	2	4	4	2
114	4	4	3	3	3	3	3	3
115	5	5	5	2	4	4	4	4
116	4	4	4	4	3	4	4	4
117	5	5	1	4	1	5	4	4
118	5	5	5	5	3	5	5	4

119	5	4	4	4	4	5	4	4
120	5	5	5	5	3	4	4	4
121	5	5	3	1	5	4	5	5
122	4	4	3	4	3	3	5	3
123	5	5	2	2	2	3	4	4
124	5	5	4	3	5	4	4	3
125	5	5	4	3	2	3	4	4
126	5	5	2	2	3	1	2	2
127	5	5	5	5	5	4	5	5
128	5	5	4	4	4	4	4	4
129	4	4	1	4	3	4	4	4
130	5	5	5	3	3	5	4	1
131	5	4	5	4	4	5	5	5
132	5	5	5	5	4	5	5	5
133	5	4	3	5	3	5	4	4
134	5	4	2	4	3	4	4	4
135	5	5	4	2	2	4	5	5
136	5	4	4	5	4	4	5	5
137	1	5	4	4	4	4	3	4
138	4	4	5	5	3	4	4	4
139	5	5	3	4	3	3	4	4
140	3	5	1	1	2	3	3	3
141	3	3	2	2	2	2	2	4
142	4	5	1	2	5	2	1	2
143	1	5	2	1	2	4	2	4
144	5	4	3	2	2	4	3	2
145	5	4	4	2	4	4	4	4
146	4	5	3	2	3	2	3	2
147	4	5	2	2	1	2	3	4
148	3	4	2	2	1	2	3	3
149	4	5	3	1	3	2	3	2
150	5	4	4	4	4	4	4	4
151	4	5	4	5	4	5	4	4
152	4	4	4	2	2	4	4	3
153	3	5	2	1	3	4	3	3
154	5	5	1	1	1	4	4	4
155	4	5	4	2	2	2	4	4
156	5	4	4	5	5	5	4	5

157	5	4	4	5	5	5	4	5
158	4	5	4	2	2	3	4	3
159	4	4	4	2	2	4	4	2
160	5	5	1	1	1	4	4	1
161	5	5	5	4	3	4	4	3
162	4	5	4	1	1	3	4	4
163	4	4	2	5	3	5	4	4
164	4	4	4	4	4	4	4	2
165	4	5	4	4	3	4	4	4
166	5	4	4	5	3	4	4	4
167	4	5	4	5	4	5	5	5
168	5	5	5	5	4	5	5	5
169	1	5	3	1	1	3	3	5
170	5	4	5	1	4	5	3	5
171	4	5	2	1	2	3	3	3
172	4	4	2	2	3	3	2	3
173	4	5	4	2	4	2	2	4
174	4	4	4	3	1	4	4	2
175	5	5	2	4	2	4	4	4
176	5	4	2	5	3	5	4	5
177	4	4	4	4	3	4	4	4
178	3	5	4	2	4	4	4	5
179	2	4	4	1	3	4	4	4
180	4	4	4	4	3	5	3	3
181	5	5	2	2	2	4	4	4
182	5	5	5	5	3	4	4	4
183	5	4	5	5	2	4	4	4
184	5	5	2	2	4	4	4	4
185	4	4	4	4	2	4	4	4
186	4	4	4	2	2	2	4	4
187	5	5	5	5	3	5	4	5
188	2	4	1	4	1	2	1	2
189	5	5	5	5	4	5	5	5
190	5	4	4	4	4	5	4	4
191	4	4	4	4	3	4	4	4
192	5	5	5	5	5	5	5	5
193	5	4	5	5	4	5	5	4
194	4	4	5	4	1	4	4	4

195	5	5	5	1	3	5	4	4
196	1	5	3	1	1	5	5	5
197	5	5	4	5	4	5	5	5
198	2	4	2	1	1	4	2	2
199	5	5	5	5	4	5	4	4
200	5	5	5	2	2	1	5	4
201	3	5	4	1	3	3	3	3
202	3	5	2	1	3	2	3	2
203	5	5	2	1	3	5	4	3
204	1	3	2	1	3	5	4	4
205	4	5	4	1	1	1	4	3
206	4	4	5	3	2	4	4	4
207	5	5	5	5	3	5	4	4
208	4	5	2	2	2	3	4	2
209	5	5	5	2	3	5	5	4
210	5	4	5	1	1	4	4	4
211	5	5	4	5	3	5	5	5
212	1	5	2	2	1	2	2	4
213	2	2	2	2	4	5	5	4
214	5	5	5	5	5	5	5	5
215	5	5	3	4	3	5	4	4
216	5	4	4	3	3	5	4	4
217	5	4	1	1	3	4	5	5
218	2	3	2	2	2	3	4	2
219	4	3	3	2	3	2	4	4
220	5	5	3	1	3	4	3	4
221	1	3	2	1	3	5	4	4
222	1	3	2	1	3	5	4	4
223	4	4	4	5	3	4	5	4
224	5	5	5	5	3	4	4	5
225	5	5	1	2	3	4	5	5
226	2	4	4	2	4	4	4	2
227	5	5	4	1	3	3	5	4
228	5	5	4	1	4	3	5	4
229	2	4	2	1	4	4	4	4
230	2	5	2	2	3	5	1	2
231	2	4	2	3	2	3	2	3
232	5	5	4	4	4	3	4	4

233	5	5	4	1	3	1	5	4
234	5	5	2	2	3	2	4	4
235	5	4	4	5	4	5	5	5
236	2	4	3	2	2	3	3	3
237	5	4	4	4	4	4	4	4
238	1	4	2	1	2	4	4	2

validitas dan Reliabilitas

kepercayaan politik

Frequentist Scale Reliability Statistics

Estimate	McDonald's ω	Cronbach's α	Average interitem correlation
Point estimate	0.858	0.872	0.274
95% CI lower bound	0.831	0.846	0.228
95% CI upper bound	0.885	0.895	0.316

Note. Of the observations, pairwise complete cases were used.

Frequentist Individual Item Reliability Statistics

Item	If item dropped		Item-rest correlation
	McDonald's ω	Cronbach's α	
item1	0.804	0.867	0.460
item2	0.795	0.863	0.543
item3	0.794	0.863	0.559
item4	0.792	0.860	0.623
item5	0.795	0.863	0.548
item6	0.844	0.866	0.472
item7	0.840	0.859	0.632
item8	0.847	0.863	0.542
item9	0.844	0.864	0.531
item10	0.844	0.861	0.598
item11	0.844	0.862	0.584
item14	0.857	0.868	0.427
item15	0.864	0.873	0.266
item16	0.862	0.870	0.384
item17	0.857	0.868	0.430
item18	0.859	0.868	0.422
item19	0.859	0.867	0.439
item20	0.861	0.871	0.337

partisipasi gerakan mahasiswa

Frequentist Scale Reliability Statistics

Estimate	McDonald's ω	Cronbach's α	Average interitem correlation
Point estimate	0.810	0.806	0.204
95% CI lower bound	0.775	0.768	0.164
95% CI upper bound	0.845	0.839	0.249

Frequentist Individual Item Reliability Statistics

Item	If item dropped		Item-rest correlation
	McDonald's ω	Cronbach's α	
item2	0.791	0.788	0.503
item3	0.807	0.804	0.258
item5	0.790	0.787	0.513
item6	0.791	0.789	0.505
item7	0.801	0.796	0.398
item8	0.797	0.791	0.468
item9	0.798	0.790	0.505
item10	0.798	0.790	0.477
item11	0.807	0.803	0.283
item13	0.799	0.794	0.432
item15	0.806	0.802	0.299
item17	0.800	0.794	0.418
item18	0.811	0.804	0.271
item20	0.802	0.795	0.407
item21	0.799	0.793	0.436
item23	0.808	0.802	0.297

Deprivasi relatif

Frequentist Scale Reliability Statistics

Estimate	McDonald's ω	Cronbach's α	Average interitem correlation
Point estimate	0.817	0.814	0.181

Frequentist Scale Reliability Statistics

Estimate	McDonald's ω	Cronbach's α	Average interitem correlation
95% CI lower bound	0.784	0.777	0.145
95% CI upper bound	0.851	0.846	0.216

Frequentist Individual Item Reliability Statistics

Item	If item dropped		Item-rest correlation
	McDonald's ω	Cronbach's α	
item1	0.781	0.798	0.506
item2	0.815	0.810	0.296
item3	0.817	0.812	0.250
item4	0.787	0.802	0.448
item5	0.794	0.805	0.438
item6	0.801	0.808	0.346
item7	0.792	0.804	0.410
item8	0.784	0.802	0.466
item9	0.790	0.804	0.420
item10	0.810	0.812	0.258
item12	0.793	0.804	0.424
item14	0.809	0.806	0.385
item16	0.805	0.802	0.446
item17	0.814	0.809	0.316
item18	0.814	0.809	0.327
item19	0.814	0.809	0.325
item20	0.802	0.802	0.462
item21	0.799	0.800	0.502
item23	0.815	0.810	0.310
item25	0.815	0.810	0.303

Uji normalitas

partisipasi gerakan mahasiswa

	total
Valid	238
Missing	0
Mean	60.433
Median	61.000
Mode	62.000
Std. Deviation	8.208
Variance	47.369
Skewness	-0.334
Std. Error of Skewness	0.158
Kurtosis	0.223
Std. Error of Kurtosis	0.314
Minimum	33.000
Maximum	79.000

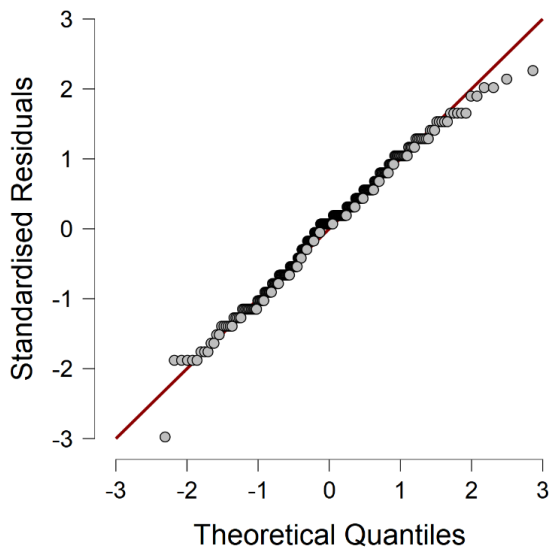
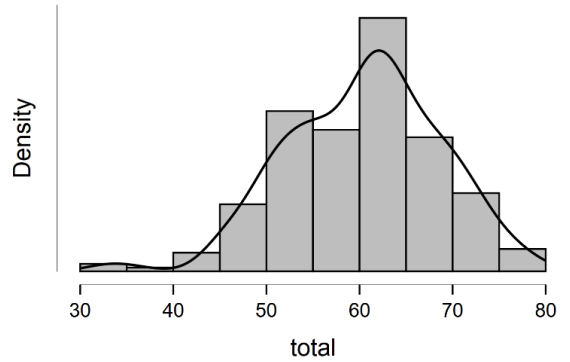

Deprivasi relatif

Descriptive Statistics

	total
Valid	238
Missing	0
Mean	77.223
Median	78.000
Std. Deviation	9.238
Variance	45.347
Skewness	-0.217
Std. Error of Skewness	0.158
Kurtosis	0.034
Std. Error of Kurtosis	0.314
Range	52.000
Minimum	46.000
Maximum	98.000

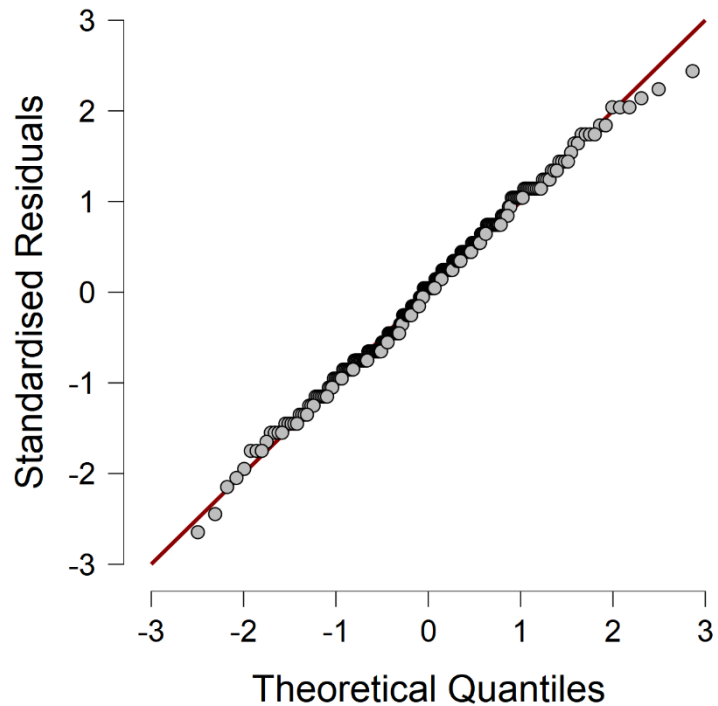
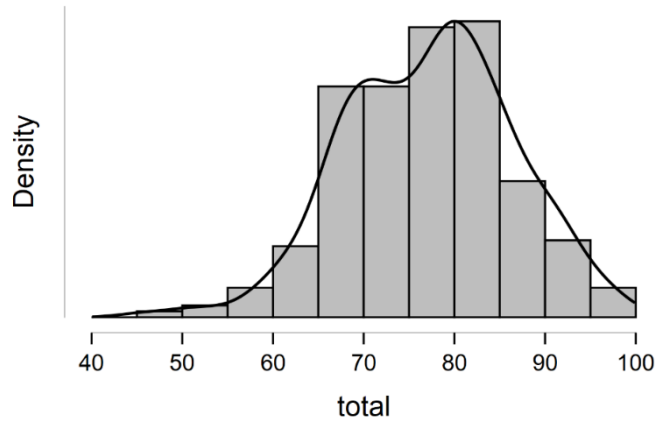

Kepercayaan politik

	total
Valid	238
Missing	0
Mean	63.210
Median	63.500
Mode	67.000
Std. Deviation	11.121
Variance	53.686
Skewness	-0.059
Std. Error of Skewness	0.158
Kurtosis	-0.325
Std. Error of Kurtosis	0.314
Range	57.000
Minimum	30.000
Maximum	87.000

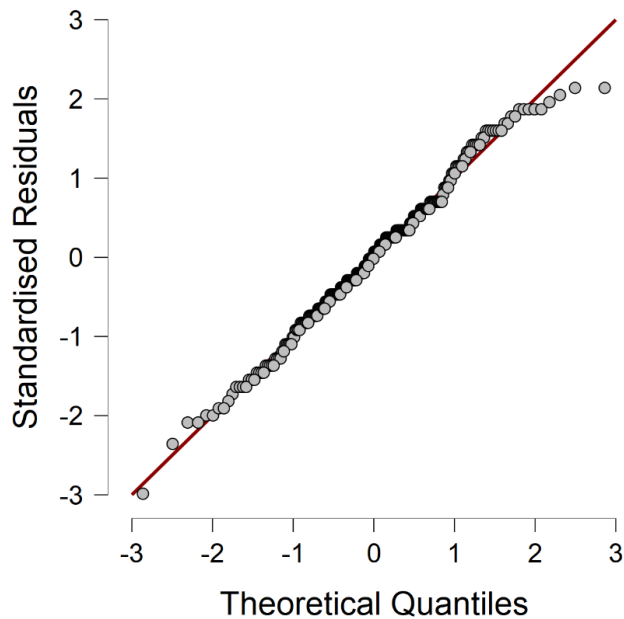
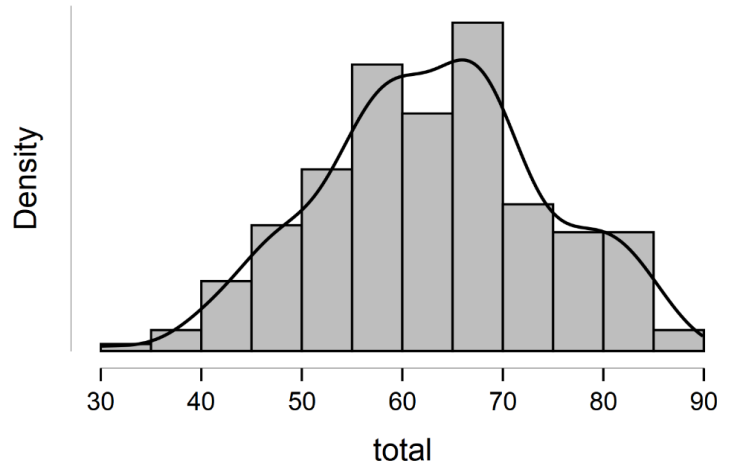

Uji linieritas

ANOVA Table

			Sum of Squares	df	Mean Square	F	Sig.
Gerakan Mahasiswa * Keperayaan Politik	(Combined)		3468,556	49	70,787	1,195	,200
	Between	Linearity	3,784	1	3,784	,064	,801
	Groups	Deviation from	3464,771	48	72,183	1,219	,178
	Within	Linearity					
	Total		11135,264	188	59,230		
Total			14603,819	237			

ANOVA Table

			Sum of Squares	df	Mean Square	F	Sig.
Deprivasi politik* Gerakan mahasiswa	(Combined)		1153,427	12	96,119	3,626	,000
	Between	Linearity	442,683	1	442,683	16,702	,000
	Groups	Deviation from	710,744	11	64,613	2,438	,007
	Within	Linearity					
	Total		5062,509	191	26,505		
Total			6215,936	203			

ANOVA Table

			Sum of Squares	df	Mean Square	F	Sig.
Keperayaan Politik * Deprivasi Relatif	(Combined)		4379,527	41	106,818	,811	,784
	Between	Linearity	13,242	1	13,242	,101	,751
	Groups	Deviation from	4366,285	40	109,157	,829	,755
	Within	Linearity					
	Total		25802,792	196	131,647		
Total			30182,319	237			

Uji hipotesis

Direct effects

	Estimate	Std. Error	z-value	p	95% Confidence Interval	
					Lower	Upper
deprivasi relatif → gerakan mahasiswa	0.449	0.040	11.317	< .001	0.372	0.527

Note. Delta method standard errors, normal theory confidence intervals, ML estimator.

Indirect effects

	Estimate	Std. Error	z-value	p	95% Confidence Interval	
					Lower	Upper
deprivasi relatif → kepercayaan politik → gerakan mahasiswa	0.410	0.040	10.324	< .001	0.332	0.488

Note. Delta method standard errors, normal theory confidence intervals, ML estimator.

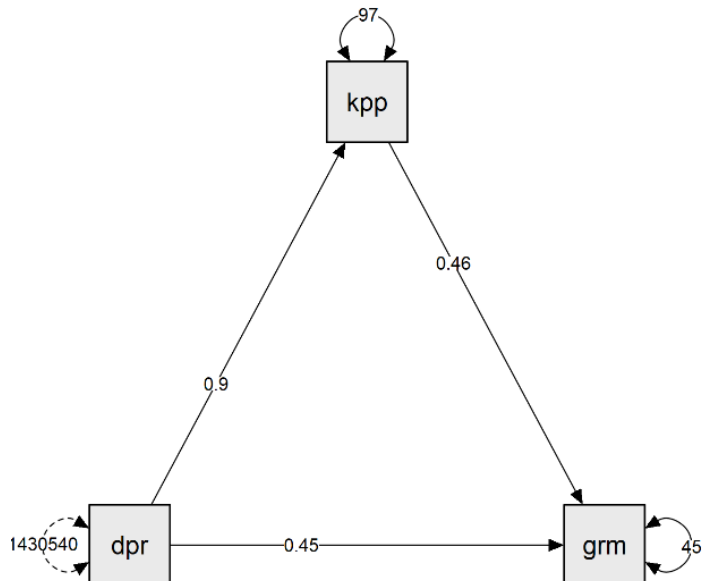

grm: gerakan mahasiswa
kpp: kepercayaan politik
dpr: deprivasi relatif



YAYASAN PERGURUAN 17 AGUSTUS 1945 SURABAYA
UNIVERSITAS 17 AGUSTUS 1945 SURABAYA
FAKULTAS PSIKOLOGI

Jl. Semolowaru No. 45 Surabaya 60119
Telp. (031) 5990029 ; 5931800 psw. 276, 253, 274 / Fax. (031) 5990029
Homepage : www.untag-sby.ac.id ; E-mail : psikologi@untag-sby.ac.id

Nomor : 0506/K.F.Psi./VI/2021

21 Juni 2021

Lampiran : -

Perihal : **Permohonan Ijin Pengambilan Data**

Yth. Ketua Komisariat PMII
Universitas YUDHARTA Pasuruan
Jl. Yudharta No.7, Kembangkuning, Sengonagung, Purwosari,
Pasuruan

Guna menambah ilmu dan wawasan bagi mahasiswa Program Studi Magister Psikologi Fakultas Psikologi Universitas 17 Agustus 1945 Surabaya dalam menyelesaikan Tesis, maka bersama ini kami mohon dengan hormat perkenan Bapak / Ibu memberikan ijin kepada mahasiswa di bawah ini :

Nama : M. Choirul Ibad

NPM : 1531900013

Untuk melaksanakan pengambilan Data di Komisariat PMII Universitas YUDHARTA Pasuruan, sesuai dengan judul penelitian "*Partisipasi Gerakan Mahasiswa Dimasa Pandemi Ditinjau dari Deprivasi Relatif dengan Kepercayaan Politik Sebagai Variabel Mediator*"

Demikian surat ini disampaikan, atas perhatian dan kerjasamanya kami ucapkan terima kasih.



Dr. Suroso, MS., Psikolog
NPP.20510.87.0122



**PENGURUS KOMISARIAT
PERGERAKAN MAHASISWA ISLAM
INDONESIA**

(Indonesian Moslem Student Movement)

NGALAH PASURUAN

Sekretariat Jl. Pesatren Ngalah No. 16 ,Sengonagung-Purwosari-
Pasuruan 67162 Email: Pmii.ngalah@gmail.com, Website:
www.pmiingalah.or.id
Telp: 085746320717 (M. Bivan Geofanny) 081246820995 (Ahmad

Subehi Alfaqi)

No. : 062.PK-XX.V-04.02-021.A-0.6.2021

Lamp. : -

Hal. : **BALASAN**

Kepada Yth.:

Dekan Fakultas Psikologi Universitas 17 Agustus 1945 Surabaya

Di-

Tempat

Assalamu'alaikum Warohmatullohi Wabarokatuh

Salam silaturahmi teriring do'a kami sampaikan semoga Bapak/Ibu/Sahabat senantiasa dalam lindungan-Nya, serta dimudahkan dalam menjalankan aktifitas keseharian. Amin

Yang bertanda tangan di bawah ini:

Nama : **M. Bivan Geofanny**

Jabatan : Ketua Komisariat Pergerakan Mahasiswa Islam Indonesia
Ngalah Pasuruan

Menerangkan bahwa,

Nama : **M. Choirul Ibad**

Npm :1531900013

Mahasiswa : Universitas 17 Agustus 1945 Surabaya



Sehubungan surat yang kami terima dari Universitas 17 Agustus 1945 Surabaya maka dengan ini kami menyatakan mahasiswa yang bersangkutan telah di setujui untuk mengambil data dan melakukan penelitian di organisasi kami

Demikian surat balasan ini kami sampaikan, atas perhatian kami mengucapkan terima kasih.

Wassalamu'alaikum Warohmatullohi Wabarokatuh

Pasuruan, 27 April 2021

**PENGURUS KOMISARIAT
PERGERAKAN MAHASISWA ISLAM
INDONESIA NGALAH PASURUAN**

Ketua Komisariat