PERANCANGAN KANTOR DINAS KESEHATAN DI KABUPATEN PULAU TALIABU

M.Singgih Baskoro Mus 1441401934
Program Studi Arsitektur,Fakultas Teknik Universitas 17 Agustus 1945 Surabaya
Email : singgihbaskoro46@gmail.com

Abstrak

Di kabuaten taliabu sendiri dari awal di mekarkan 2013 sampai saat ini belum memiliki infrastur perkantoran pelayanan publik yang resmi melainkan hanya menyewa rumah warga yang di jadikan kantor dinas menyebabkan berkurangnya fasilitas pelayanan public yang sesuai standar, salah satuh nya kantor dinas kesehatan yang di mana kantronya masi menyewa kantor puskesmas setempat mengakibatkan berkurangnya kinerja pelayanan, padahal pembangunan sarana kantor pelayanan public salah satunya kantor dinas kesehtan, yang suda di rencanakan dalam RPJMD tahun 2021-202 kabupaten pulau taliabu. Namun belum sempat terealisasi di karenakan focus pemerintah masih membangun srana jalan umum untuk menghubungkan kecamatan kecamatan di kabupaten. Dengan membangun kantor dinas kesehtan akan berdampak baik terhadap pelayanan publik di bidang kesehatan.

Kata Kunci : Pelayanan, publik, kesehatan

DESIGN OF THE OFFICE OF THE HEALTH OFFICE OF TALIABU ISLAND

M.Singgih Baskoro Mus 1441401934
Architecture Study Program, Faculty of Engineering, 17 August 1945 University Surabaya
Email : singgihbaskoro46@gmail.com

Abstract

In the district of Taliabu itself from the beginning in bloom in 2013 to date, there is no official public service office infrastructure but only renting residents' houses which are used as official offices causing a reduction in public service facilities that comply with standards, one of which is the health service office where the office is still renting a local puskesmas office results in reduced service performance, even though the construction of public service office facilities, one of which is the health office, which has been planned in the RPJMD 2021-202, Taliabu Island Regency. However, this has not yet been realized because the focus of the government is still to build public roads to connect sub-districts in the regency. By building a health office, it will have a good impact on public services in the health sector.

Keywords: Service, public, health

PENDAHULUAN

Kabupaten Pulau Taliabu adalah sebuah Kabupaten di Provinsi Maluku Utara yang merupakan daerah pulau dan paling ujung barat yang berbatasan langsung dengan Kabupaten Banggai Laut yang merupakan bagian dari provinsi Sulawesi tengah. Ibukota kabupaten ini adalah Kota Bobong, yang terletak di kecamatan taliabu barat juga merupakan kecamatan dengan penduduk terpadat berada tepat di bagian barat pulau taliabu. Kabupaten pulau taliabu sendiri sering di juluki kabupaten dengan penghasil cengkeh, karena memiliki hasil alam berupa rempah rempah yang banyak salah satunya cengkeh.

Taliabu adalah salah satu daerah dengan sistem pelayanan yang cukup baik dalam bidang kesehatan ditandai dengan banyak pembangunan sarana dan prasarana kesehatan seperti puskesmas, rumah sakit dan lain lain. Untuk memajukan Taliabu agar mengutamakan kesehatan, yang merupakan cita-cita dari pemkab Taliabu. Dalam hal ini dinas kesehatan terus melakukan pengembangan untuk meningkatkan pelayanan yang maksimal untuk kenyamanan dan kemudahan masyarakat. Untuk meningkatkan pelayanan yang nyaman harus ditunjang pula dengan sarana dan prasarana yang dimiliki oleh dinas kesehatan kabupaten Pulau Taliabu saat ini.

Tetapi setelah melihat situasi sarana bangunan Kantor Dinas Kesehatan Kabupaten Pulau Taliabu saat ini adalah bangunan kontrak milik puskesmas Bobong yang merupakan sarana fasilitas pelayanan langsung kepada masyarakat harus berbagi dengan dinas kesehatan sehingga mengakibatkan kapabilitas ruang yang ada tidak sesuai dengan apa yang di butuhkan oleh Dinas Kesehatan, dan hal ini pula yang menyebabkan tumpang tindih. tidak adanya kesesuaian kapasitas yang di butuhkan sangat mempengaruhi proses pekerjaan. Ruang kerja yang penuh dan melebihi kapasitas menyebabkan ketidknyamanan dalam bekerja.

INDENTIFIKASI DAN RUMUSAN MASALAH

Indentifikasi Masalah

- Belum adanya bangunan kantor dinas kehatan di kabupaten taliabu
- Kurangnya sarana dan prasarana kantor dinas kesehatan di kabupaten taliabu
- Kurang maksimalnya pelayanan di kantor dinas kesahatan di kabupaten taliabu

Rumusan masalah

- Bagaimana rancangan sebuah kantor dinas kesehatan yang memilik fasilitas yang baik di kabupaten taliabu ?
- Bagaimana rancangan sebuah kantor dinas kesehatan yang dapat meningkatkan pelayanan di kabupaten taliabu ?

Ide

Berdasarkan paparan yang ada maka di dapatkan ide, PERANCANGAN KANTOR DINAS KESEHATAN KABUPATEN PULAU TALIABU.

Tujuan

Adapun tujuan dari perangcangan adalah sebagai berikut :

- Merancang fasilitas fasilitas yang dapat memaksimalkan pelayanan publik di bidang kesehatan
- Merancang kantor dinas kesehtan yang modern

TINJAUAN PUSTAKA

- Studi literatul

"PERANCANGAN KANTOR DINAS KESEHATAN KABUPATEN TALIABU" adalah perancangan suatu kantor pelayanan publik di bidang kesehtan. **dinas Kesehatan** merupakan unsur pelaksana otonomi daerah di bidang **kesehatan**yang berkedudukan di bawah dan bertanggung jawab kepada Bupati melalui Sekretaris Daerah. Adapun fungsi dinas kesehtan pemantauan, evaluasi dan pelaporan bidang **kesehatan.**

Pengertian Dinas

- Dinas adalah suatu badan yang merumuskan, menetapkan dan juga melaksanakan kebijakan operasional di bidang bidang tertentu di suatu daerah misalnya dinas kesehatan
- Kedudukan dinas didaerah kabupaten/kota sebagai pelaksana di bidang terntu, yang mempunyai tupoksi atau bidang kerja yang dipimpin oleh kepala dinas.
- Menurut Peraturan Pemerintah No. 72 Tahun 2019 dinas merupukan suatau perangkat daerah yang bekerja membantu kepalah daerah di bidang tertentu

METODE PENELITIAN

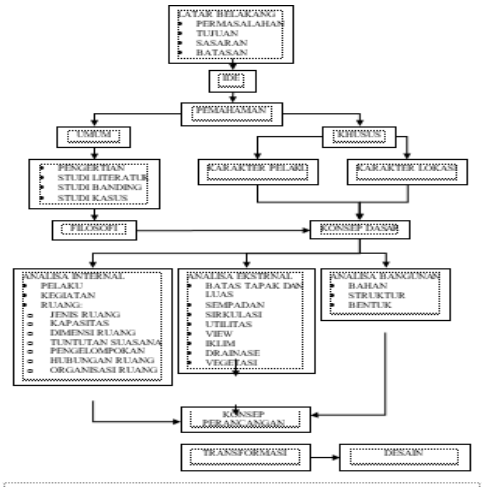

Metode pengumpulan data yang dilakukan untuk mengumpulkan informasi-informasi antara lain :

1. Observasi Mencari data-data dan mencari isu-isu dan objek yang terkait.
2. Survei Lapangan Melihat langsung kondisi eksisting.
3. Studi Literatur Mengumpulkan informasi mengenai data-data yang berhubungan dengan judul proyek yang diambil dari literatur atau sumber-sumber pustaka yang terkait.
4. Studi Banding Mengamati dan mendapatkan gambaran tentang objek sejenis yang diangkat. Metode Analisa Data Data yang diperolah dan diamati dengan membandingan data-data standar dan kaidah-kaidah prinsip desain untuk mengevakuasi kondisi eksisting yang telah dikelompokkan dalam bentuk tabel yang kemudian dilakukan penarikan kesimpulan

TEMUAN DAN PEMBAHASAN

Analisa Internal

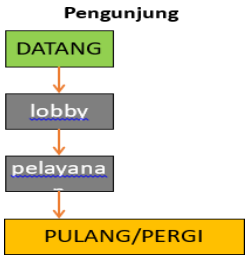

Gambar : Pola aktifitas
Sumber : Pribadi

Sifat Ruang

Masa	Area peruntukan	Jenis ruang
Masa 1 Kantor dinas kesehatan	Kesektraiatan	kepala dinas
		sekertaris
		Kasubbag. Pernc. Evaluasi & Pelaporan
		Kasubbag. Keuangan
		Kasubbag. Hukum Kepegawaian & Umum
		Ruang rapat
		Toilet
	Kabid teknis kesmas	Kepala Bidang Kesehatan Masyarakat
		Seksi kesehatan Keluarga & Gizi
		Seksi Promosi & Pemberdayaan Masyarakat
		Seksi Kesehatan Lingkungan kerj & Olah raga
	Kabid teknis Pencegahan & Pengendalian Penyakit	Kepala Bidang Pencegahan & Pengendalian Penyakit
		Seksi Survailens & Imunisasi
		Seksi Pencegahan & pengendalian Penyakit menular
		Seksi Pencegahan & pengendalian Penyakit Tidak Menular
		Toilet
	Kabid teknis Pelayanan Kesehatan	Kepala Bidang Pelayanan Kesehatan
		Seksi Pelayanan Kesehatan Primer
		Seksi Pelayanan Kesehatan rujukan
		Seksi Pelayanan Kesehatan tradisional
		Toilet
		Ruang rapat
	Kabid teknis sumber daya kesehtan	Kepala Bidang Sumberdaya Kesehatan
		Seksi Kefarmasian
		Seksi Alat Kesehatan
		Seksi SDM Kesehatan
		Toilet
	Publik	aula
		pantry
		mushola
		ruang santai
		lobby
		pelayanan
		toilet
Massa 2 kantor dinas kesehatan	Area penyimpana dan pengujian	Laboraturium
		Gudang obat
		Gudang alkes

Gambar : sifat ruang
Sumber : Pribadi

Kesimpulan Ruang

privat	Semi privat	publik
kepala dinas	Seksi kesehatan Keluarga & Gizi	Aula
sekertaris	Seksi Promosi & Pemberdayaan Masyarakat	Pantry
Kasubbag. Pernc. Evaluasi & Pelaporan	Seksi Kesehatan Lingkungan kerj & Olah raga	Tempat santai
Kasubbag. Keuangan	Seksi Survailens & Imunisasi	lobby
Kasubbag. Hukum Kepegawaian & Umum	Seksi Pencegahan & pengendalian Penyakit menular	Toilet
Kabid kesmas	Seksi Pencegahan & pengendalian Penyakit Tidak Menular	Mushola
Kabid Pencegahan & Pengendalian Penyakit	Seksi Pelayanan Kesehatan Primer	pos security
Kabid Pelayanan Kesehatan	Seksi Pelayanan Kesehatan rujukan	
Kabid Sumberdaya Kesehatan	Seksi Pelayanan Kesehatan tradisional	
	Seksi Kefarmasian	
	Seksi Alat Kesehatan	
	Seksi SDM Kesehatan	
Ruang rapat	Laboraturium	
	Gudang obat	
	Gudang alkes	
	Ruang pelayanan	

Gambar : Kesimpulan Ruang
Sumber : pribadi

Analisa Eksternal

Pemilihan Lokasi

Topografi di desa bobong Tanah di daerah ini rata tidak berkontur, tidak terjal, dengan ketinggian rata-rata 25-50 meter diatas permukaan laut. Profil Tanah memiliki daya dukung tanah yang baik.

- Suhu rata-rata : 20-34 ºC
- Curah Hujan : Tinggi pada bulan November-Maret
- Tekanan Udara : 1010,8 Mbs (rata-rata)
- Arah Angin : Barat Laut-Tenggara dan Tenggara-Barat
- Kecepatan Angin : 6-12 km/jam
- Kelembaban : 20-30% (rata-rata)

Pemilihan Site

Lokasi merupakan lahan kosong milik pemerintah yang terdapat rerumputan dan juga bercampur antara pasir dan tanah liat Untuk kedalaman dari lahan tersebut kurang lebihnya sekitar 1,5m dari muka jalan.Sistem drainase juga sangat diuntungkan karena didepan site terdapat saluran kota cukup besar yang langsung mengalir ke sungai

Gambar : foto site
Sumber : Pribadi

Lokasi site berada di
Jl. Bobong-talo
Kabupaten pulau taliabu
Kecamatan taliabu barat
Dengan luas lahan 0.85 h
Dengan Ketentuan KDB 60%, maka area terhitung 8,5 x 60% = 5.100 m²

Konsep Dasar

"ECO OFFICE"

Filosofis Eco Office adalah kantor peduli lingkungan yang telah mewujudkan penerapan sistem manajemen lingkungan dalam kegiatan perkantoran. Tujuannya adalah menciptakan lingkungan kantor yang bersih, indah, nyaman serta menyehatkan. Selain itu memiliki cara penerapan Eco Office, yaitu :

- Pengadaan dan penggunaan barang dan peralatan
- Penggunaan energi listrik
- Penggunaan air bersih
- Penanganan sampah/limbah
- Pemeliharaan gedung dan kantor
- Pemanfaatan ruang terbuka hijau dipekarangan kantor
- Penggunaan kendaraan kantor
- Pelaksanaan dan pemantauan

Analisa View Keluar Dari Tapak

gambar : analisa Site
sumber : pribadi

- **Arah utara** terdapat perkantoran semntara pemkab
- **Arah selatan** terdapat bangunan polres
- **Arah timur** terdapat lahan kosong
- **Arah barat** jalan dan kantor dprd

KONSEPSUAL & TRANSFORMASI

Konsep Pemanfaatan Eksisting Tapak

Penataan tapak dibagi menjadi tiga segmen yaitu semi privat, publik dan servis. Pada masing-masing segment dibagi menjadi beberapa bagian sesuai dengan fungsi yang ditentukan. Pada area semi privat difungsikan untuk kantor, area publik berupa lapngan upacara dan kantin. Area servis difungsikan untuk parkiran.

gambar : konsep pemanfaatan tapak
sumber : pribadi

Konsep pengaturan KDB dan batas tapak

Bentuk tapak pada umumnya berbentuk lanscape dengan luas tapak 8.500 m2 dan KDB yang digunakan 60% dengan aera bangunan 5.100 m2. daerah garis sempadan bangunan dimanfaatkan untuk daerah hijau , jalur pendestrian dan buffer.

gambar : konsep KDB & batas tapak
sumber : pribadi

Konsep Pencapaian Pada Tapak

Konsep pencapain tapak (main entrance) pada bangunan menggunakan konsep pencapaian langsung, karena mempermudah akses keluar masuk kendaraan dan juga akses pejalan kaki.

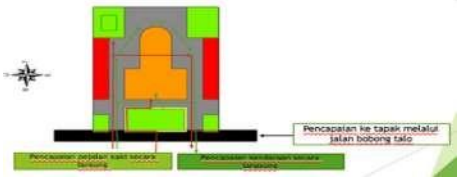

gambar : konsep pencapaian pada tapak
sumber : pribadi

Konsep Entrance Pada Tapak

Tata letak entrance pada tapak baik itu main entrance dan entrance agar berfungsi secara optimal, sesuai dengan tuntutan kegiatan.

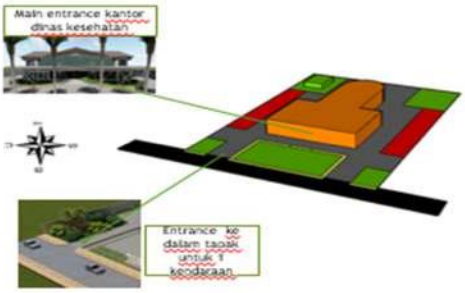

gambar : konsep entrance pada tapak
sumber : pribadi

Konsep Sirkulasi Pada Tapak

Sirkulasi yang efektif dan optimal dalam menunjang segala aktifitas yang ada dalam tapak. Untuk sirkulasi kedandaraan dalam tapak menggunakan pemisah in & out untuk mempermudah keluar masuknya kendaraan. Sirkulasi pejalan kaki pada luar dan dalam site sehingga pengunjung merasa nyaman dan aman pada saat menuju bangunan.

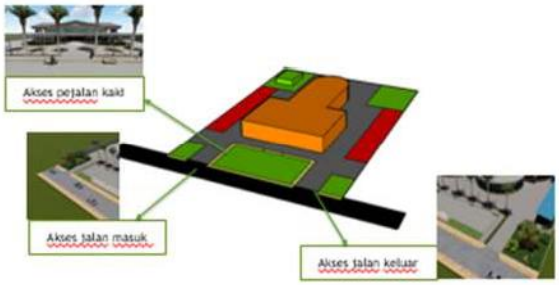

gambar : konsep sirkulasi
sumber : pribadi

Konsep Landscape Pada Tapak

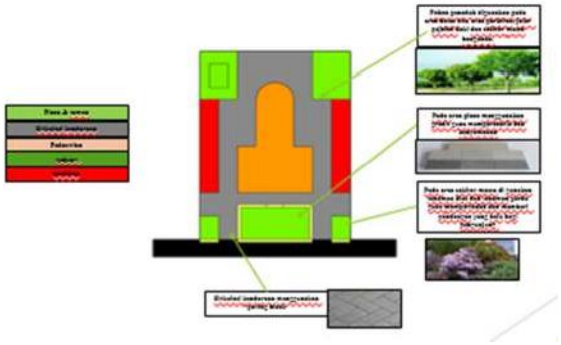

gambar : konsep landscape
sumber : pribadi

Ide Bentuk

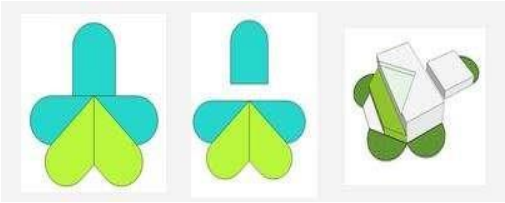

Gambar : Ide bentuk
Sumber : pribadi

ide bentuk di ambil dari logo kementrian kesehatan yang berarti tiga bidang warna biru turqoise yang melambangkan 3 Pilar Program Indonesia Sehat, yaitu: Penerapan Paradigma Sehat, Penguatan Pelayanan Kesehatan, dan Jaminan Kesehatan Nasional. Ide bentuk ini mewakili konsep dasar yauitu eco office yang menciptakan lingkungan kantor yang bersih, indah, nyaman serta menyehatkan. Selain itu Eco Office bertujuan juga untuk meningkatkan efektifitas dan efisiensi pemakaian sumber daya alam dan penerapan eco office pada rancangan.

HASIL DESAIN

Site Plan

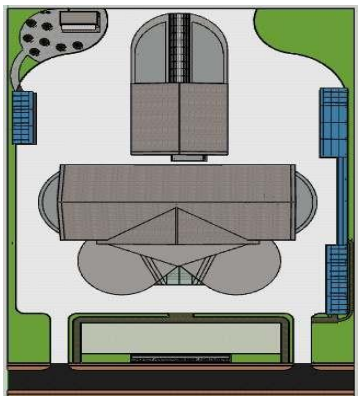

Tampak

Potongan

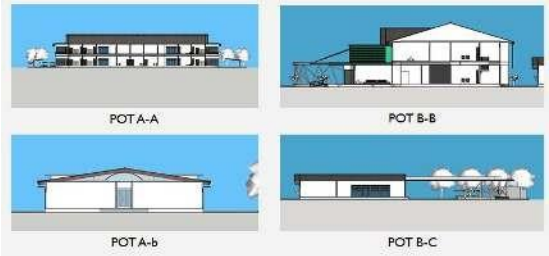

Perpektif

Perspektif ekterior

Perpektif Interior

Kesimpulan

Dengan adanya Kantor dinas kesehatan dapat meningkatkan kinerja pemerintah dalam bidang kesehatan khususnya pelayanan masyarakat. Maka dari itu perlu di kembangkan lagi infrastruktur dasar berupa kantor pemerintahan di Kabupaten pulau taliabu yang baik mengingat kurangnya fasilitas yang memadai menyebabkan kurangnya pelayanan kepada masyrakat. Untuk itu di butuhkan suatau wadah yang dapat menampung kegiatan dinas kesehatan mengingat sampai saat ini masi sangat kekurangan dalam hal fasilitas . adanya kantor dinas dapat mempengaruhi kinerja dan juga bisa menjadi suatu kebanggaan masyarakat terhadapat pemerintahan dalam mewujudakan pelayanan yang baik

Saran

Kantor dinas kesehatan Merupakan suatu upaya untuk meningkatkan kualitas pelayanan masyarakat serta memanfaatkan lahan yang kosong sebagai tempat untuk fasilitas kantor sehingga berdampak positif bagi masyarakat sekitar. Dalam perancangan kantor dinas kesehatan disarankan unutk memperlihatkan beberapa hal sebagai berikut:

1. Penggunaan lahan yang tidak merusak lingkungan sekitar dimana peletakan massa memaksimalkan keadaan alam yang ada tanpa merusak.
2. Konsep eco office ini di harapkan dapat menjadi sumber pembangunan yang berkelanjutan yang mampu menciptakan suasana yang nyaman.

DAFTAR PUSTAKA

file:///C:/Users/uset/Downloads/ps73-2011%20(1).pdf

http://simlitabmas.ristekdikti.go.id/unduh_berkas/RENCANA%20INDUK%20RISET%20NASIONAL%20TAHUN%202017-2045%20%20-%20Edisi%2028%20Pebruari%202017.pdf

https://www.kemkes.go.id/resources/download/info-terkini/Permenkes_10_2017/LAMPIRAN%20PMK%20NO%2010%20TAHUN%202017%20.pdf

https://id.wikipedia.org/wiki/Kabupaten_Pulau_Taliabu

https://id.wikipedia.org/wiki/Kesehatan