

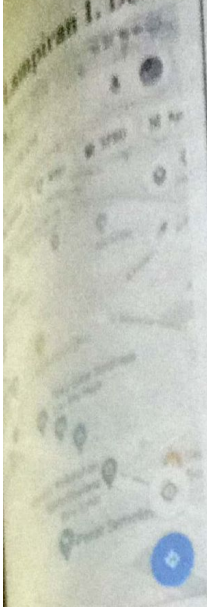

LAMPIRAN

LAMPIRAN

Lampiran 1. Denah Lokasi Kelurahan Semolowaru, Kota Surabaya



Batas – batas wilayah Kelurahan Semolowaru, Kota Surabaya :

1. Batas wilayah sebelah Barat : Kelurahan Nginden Jangkungan.
2. Batas wilayah sebelah Utara : Kelurahan Klampis Ngasem.
3. Batas wilayah Selatan : Kelurahan Medokan Semampir.
4. Batas wilayah Timur : Kelurahan Medokan Semampir.

Sumber: Google Maps

Lampiran 2. Lembar Kuisisioner

“Analisis Faktor – Faktor Yang Mempengaruhi Tingkat Permintaan Daging Ayam Broiler Oleh Rumah Tangga Di Kelurahan Semolowaru (Studi Kasus Pasar Semolowaru)”

*Assalamu 'alaikum
Warahmatullahi
Wabarakatuh, Om Swastistu,
Namo Buddhaya, Salam
Sejahtera Bagi Kita
Semuanya, Salam Kebajikan.*

Saya Muhammad Fikri Zulhazmi mahasiswa Program Studi Ekonomi Pembangunan, Fakultas Ekonomi dan Bisnis, Universitas 17 Agustus 1945 Surabaya. Saat ini sedang melakukan penelitian untuk Skripsi mengenai Faktor-faktor Yang Mempengaruhi Permintaan Daging Ayam Broiler, saya mohon kesediaan Bapak atau Ibu atau Saudara/i untuk berkenan mengisi lembar kuisisioner ini dengan sebenar-

benarnya. Atas kesediaan dan kerjasama Bapak atau Ibu atau Saudara/i, saya ucapkan terima kasih.

IDENTITAS RESPONDEN

Nama:

Posisi dalam Keluarga:

Alamat Lengkap:

Pekerjaan:

Pendidikan Terakhir:

Usia:

Jumlah Anggota Keluarga : orang sebutkan (usia & pendidikan):

- 1.....
- 2.....
- 3.....
- 4.....
- 5.....
- 6.....
- 7.....

PERTANYAAN MENGENAI POLA KONSUMSI DAGING AYAM BROILER

1. Apakah anda sekeluarga mengkonsumsi daging ayam broiler sebagai lauk ? ya / tidak
2. Alasan anda mengkonsumsi daging ayam broiler sebagai lauk?
 - a. Bergizi tinggi
 - b. Mudah diolah
 - c. Harga murah
 - d. Rasanya enak
 - e. Digemari anggota keluarga
 - f. Lainnya (mudah didapat, variasi lauk)
3. Alasan anda mengkonsumsi makanan pengganti (daging ayam kampung) sebagai lauk sehari-hari?
 - a. Bergizi tinggi
 - b. Mudah diolah
 - c. Harga murah
 - d. Rasanya enak

- e. Digemari anggota keluarga
 - f. Lainnya (mudah didapat, variasi lauk)
4. Alasan anda mengkonsumsi makanan pengganti (daging bebek) sebagai lauk sehari-hari?
- a. Bergizi tinggi
 - b. Mudah diolah
 - c. Harga murah
 - d. Rasanya enak
 - e. Digemari anggota keluarga
 - f. Lainnya (mudah didapat, variasi lauk)
5. Alasan anda mengkonsumsi makanan pengganti (daging sapi) sebagai lauk sehari-hari?
- a. Bergizi tinggi
 - b. Mudah diolah
 - c. Harga murah
 - d. Rasanya enak
 - e. Digemari anggota keluarga
 - f. Lainnya (mahal, sulit didapat)
6. Alasan anda mengkonsumsi makanan pengganti (daging kambing) sebagai lauk sehari-hari?
- a. Bergizi tinggi
 - b. Mudah diolah
 - c. Harga murah
 - d. Rasanya enak
 - e. Digemari anggota keluarga
 - f. Lainnya (mudah didapat, variasi lauk)

Jenis Lauk	Harga Pembelian	Frekuensi Pembelian
	(Rupiah per gram/potong/kg)	Sebulan
Daging Ayam Broiler		
Daging Bebek		
Daging Sapi		
Daging Kambing		
Daging Ayam Kampung		

Sumber: Kuisisioner

7. Seberapa besar uang yang anda keluarkan dalam sehari untuk makan sekeluarga?

Rp.....

8. Apakah jumlah tanggungan keluarga merupakan salah satu faktor penting yang menjadi pertimbangan anda dalam membeli daging ayam broiler ?

Ya/Tidak

9. Berapa total pendapatan keluarga dalam satu bulan ?

Rp.....

Sumber: Kuisisioner

Lampiran 3. Data Identitas Responden Konsumen Ayam Broiler Rumah Tangga di Kelurahan Semolowaru, Kota Surabaya, 2021

No.	Nama Responden	Jenis Dalam Keluarga	Alamat	Pekerjaan	Pendidikan	Usia
1	Umi Ahsah, S pd	Anak	D. Semolowaru Selatan 1/14	Wirawasta	SI	40 Tahun
2	Allyo Farah Maslida	Kepala Rumah Tangga	D. Semolowaru No 52	Polisi	SMA	16 Tahun
3	Arif Setiawan	Anak	D. Semolowaru No 27	PHS	SI	34 Tahun
4	Lulu Yanti, S pd	Anak	D. Semolowaru No 52	Wirawasta	SI	43 Tahun
5	Wahid Arhamayn	Anak	Desa Patisan Kecamatan Widang, Kabupaten Tuban	Karyawan BUMN	SMA	23 Tahun
6	Yusuf Wulida	Kepala Rumah Tangga	Wijaya Brantas Permai II No 21	Mahasiswa	SMA	20 Tahun
7	Yudis Apri	Anak	Jambangan V No 5	Wirawasta	SMA	22 Tahun
8	Mubiani Komala Devi, S Exp	Kepala Rumah Tangga	Semolowaru No 177	Mahasiswa	SMA	22 Tahun
9	Utan Anandanto, S Pa 1	Kepala Rumah Tangga	Desa Sidia Raguwa B4 No 05	Wirawasta	SI	41 Tahun
10	Muhammad Dazul	Kepala Rumah Tangga	Jalan Timur 11A Perum Kraton Superblock	Karyawan BUMN	SI	50 Tahun
11	Muhammad	Anak	J. Kembang Jepun 2/30	Wirawasta	SMA	51 Tahun
12	Wahid Setiawan, Kabaya	Anak	D. Semolowaru Utara 1/13	Karyawan Swasta	SMA	22 Tahun
13	Fitri Fathah	Anak	D. Semolowaru Utara 1/55	Bu Rumah Tangga	SI	41 Tahun
14	Alfariz	Anak	D. Gunung Damar 2/17	Karyawan Swasta	SI	23 Tahun
15	TIATUR WIGATIYANTANDHOT	Kepala Rumah Tangga	Perum MGA Blok H Di Awaru	Karyawan Swasta	SMA	50 Tahun
16	Christo	Kepala Rumah Tangga	Bukit Banting Wates No 03	Karyawan Swasta	SI	34 Tahun
17	Bambang Wisaksana	Kepala Rumah Tangga	D. Ngaden Dura VIII D No 34	Wirawasta	SD	40 Tahun
18	Fitriana	Anak Karyawan Swasta	SMA 44 Tahun	Karyawan Swasta	SI	31 Tahun
19	Fitri Kurnia Irena B. Anah Elvira S	SI	SI	SI	SI	31 Tahun
20	Yusuf Setiawan	SI	SI	SI	SI	34 Tahun
21	Muhammad Nurhidayah	SI	SI	SI	SI	34 Tahun
22	Muhammad Nurhidayah	SI	SI	SI	SI	34 Tahun
23	Muhammad Nurhidayah	SI	SI	SI	SI	34 Tahun
24	Muhammad Nurhidayah	SI	SI	SI	SI	34 Tahun
25	Muhammad Nurhidayah	SI	SI	SI	SI	34 Tahun
26	Muhammad Nurhidayah	SI	SI	SI	SI	34 Tahun
27	Muhammad Nurhidayah	SI	SI	SI	SI	34 Tahun
28	Muhammad Nurhidayah	SI	SI	SI	SI	34 Tahun
29	Muhammad Nurhidayah	SI	SI	SI	SI	34 Tahun
30	Muhammad Nurhidayah	SI	SI	SI	SI	34 Tahun
31	Muhammad Nurhidayah	SI	SI	SI	SI	34 Tahun
32	Muhammad Nurhidayah	SI	SI	SI	SI	34 Tahun
33	Muhammad Nurhidayah	SI	SI	SI	SI	34 Tahun
34	Muhammad Nurhidayah	SI	SI	SI	SI	34 Tahun
35	Muhammad Nurhidayah	SI	SI	SI	SI	34 Tahun
36	Muhammad Nurhidayah	SI	SI	SI	SI	34 Tahun
37	Muhammad Nurhidayah	SI	SI	SI	SI	34 Tahun
38	Muhammad Nurhidayah	SI	SI	SI	SI	34 Tahun
39	Muhammad Nurhidayah	SI	SI	SI	SI	34 Tahun
40	Muhammad Nurhidayah	SI	SI	SI	SI	34 Tahun
41	Muhammad Nurhidayah	SI	SI	SI	SI	34 Tahun
42	Muhammad Nurhidayah	SI	SI	SI	SI	34 Tahun
43	Muhammad Nurhidayah	SI	SI	SI	SI	34 Tahun
44	Muhammad Nurhidayah	SI	SI	SI	SI	34 Tahun
45	Muhammad Nurhidayah	SI	SI	SI	SI	34 Tahun
46	Muhammad Nurhidayah	SI	SI	SI	SI	34 Tahun
47	Muhammad Nurhidayah	SI	SI	SI	SI	34 Tahun
48	Muhammad Nurhidayah	SI	SI	SI	SI	34 Tahun
49	Muhammad Nurhidayah	SI	SI	SI	SI	34 Tahun
50	Muhammad Nurhidayah	SI	SI	SI	SI	34 Tahun
51	Muhammad Nurhidayah	SI	SI	SI	SI	34 Tahun
52	Muhammad Nurhidayah	SI	SI	SI	SI	34 Tahun
53	Muhammad Nurhidayah	SI	SI	SI	SI	34 Tahun
54	Muhammad Nurhidayah	SI	SI	SI	SI	34 Tahun
55	Muhammad Nurhidayah	SI	SI	SI	SI	34 Tahun
56	Muhammad Nurhidayah	SI	SI	SI	SI	34 Tahun
57	Muhammad Nurhidayah	SI	SI	SI	SI	34 Tahun
58	Muhammad Nurhidayah	SI	SI	SI	SI	34 Tahun
59	Muhammad Nurhidayah	SI	SI	SI	SI	34 Tahun
60	Muhammad Nurhidayah	SI	SI	SI	SI	34 Tahun
61	Muhammad Nurhidayah	SI	SI	SI	SI	34 Tahun
62	Muhammad Nurhidayah	SI	SI	SI	SI	34 Tahun
63	Muhammad Nurhidayah	SI	SI	SI	SI	34 Tahun
64	Muhammad Nurhidayah	SI	SI	SI	SI	34 Tahun
65	Muhammad Nurhidayah	SI	SI	SI	SI	34 Tahun
66	Muhammad Nurhidayah	SI	SI	SI	SI	34 Tahun
67	Muhammad Nurhidayah	SI	SI	SI	SI	34 Tahun
68	Muhammad Nurhidayah	SI	SI	SI	SI	34 Tahun
69	Muhammad Nurhidayah	SI	SI	SI	SI	34 Tahun
70	Muhammad Nurhidayah	SI	SI	SI	SI	34 Tahun
71	Muhammad Nurhidayah	SI	SI	SI	SI	34 Tahun
72	Muhammad Nurhidayah	SI	SI	SI	SI	34 Tahun
73	Muhammad Nurhidayah	SI	SI	SI	SI	34 Tahun
74	Muhammad Nurhidayah	SI	SI	SI	SI	34 Tahun
75	Muhammad Nurhidayah	SI	SI	SI	SI	34 Tahun
76	Muhammad Nurhidayah	SI	SI	SI	SI	34 Tahun
77	Muhammad Nurhidayah	SI	SI	SI	SI	34 Tahun
78	Muhammad Nurhidayah	SI	SI	SI	SI	34 Tahun
79	Muhammad Nurhidayah	SI	SI	SI	SI	34 Tahun
80	Muhammad Nurhidayah	SI	SI	SI	SI	34 Tahun
81	Muhammad Nurhidayah	SI	SI	SI	SI	34 Tahun
82	Muhammad Nurhidayah	SI	SI	SI	SI	34 Tahun
83	Muhammad Nurhidayah	SI	SI	SI	SI	34 Tahun
84	Muhammad Nurhidayah	SI	SI	SI	SI	34 Tahun
85	Muhammad Nurhidayah	SI	SI	SI	SI	34 Tahun
86	Muhammad Nurhidayah	SI	SI	SI	SI	34 Tahun
87	Muhammad Nurhidayah	SI	SI	SI	SI	34 Tahun
88	Muhammad Nurhidayah	SI	SI	SI	SI	34 Tahun
89	Muhammad Nurhidayah	SI	SI	SI	SI	34 Tahun
90	Muhammad Nurhidayah	SI	SI	SI	SI	34 Tahun
91	Muhammad Nurhidayah	SI	SI	SI	SI	34 Tahun
92	Muhammad Nurhidayah	SI	SI	SI	SI	34 Tahun
93	Muhammad Nurhidayah	SI	SI	SI	SI	34 Tahun
94	Muhammad Nurhidayah	SI	SI	SI	SI	34 Tahun
95	Muhammad Nurhidayah	SI	SI	SI	SI	34 Tahun
96	Muhammad Nurhidayah	SI	SI	SI	SI	34 Tahun
97	Muhammad Nurhidayah	SI	SI	SI	SI	34 Tahun
98	Muhammad Nurhidayah	SI	SI	SI	SI	34 Tahun
99	Muhammad Nurhidayah	SI	SI	SI	SI	34 Tahun
100	Muhammad Nurhidayah	SI	SI	SI	SI	34 Tahun

Sumber: Data Primer (diolah)

Lampiran 4. Faktor-Faktor Yang Mempengaruhi Permintaan Daging Ayam Broiler Responden di Kelurahan Semolowaru, Kota Surabaya, 2021.

No	Jenis Kelamin	Usia	Pendapatan (Rp)		Jumlah Anak (Orang)		Jumlah Anak (Orang)	Jumlah Anak (Orang)	Jumlah Anak (Orang)
			Perbulan	Tahunan	0-5	6-10			
1			10.000	120.000	1	0	1	1	1
2			15.000	180.000	2	1	2	2	2
3			20.000	240.000	3	2	3	3	3
4			25.000	300.000	4	3	4	4	4
5			30.000	360.000	5	4	5	5	5
6			35.000	420.000	6	5	6	6	6
7			40.000	480.000	7	6	7	7	7
8			45.000	540.000	8	7	8	8	8
9			50.000	600.000	9	8	9	9	9
10			55.000	660.000	10	9	10	10	10
11			60.000	720.000	11	10	11	11	11
12			65.000	780.000	12	11	12	12	12
13			70.000	840.000	13	12	13	13	13
14			75.000	900.000	14	13	14	14	14
15			80.000	960.000	15	14	15	15	15
16			85.000	1020.000	16	15	16	16	16
17			90.000	1080.000	17	16	17	17	17
18			95.000	1140.000	18	17	18	18	18
19			100.000	1200.000	19	18	19	19	19
20			105.000	1260.000	20	19	20	20	20
21			110.000	1320.000	21	20	21	21	21
22			115.000	1380.000	22	21	22	22	22
23			120.000	1440.000	23	22	23	23	23
24			125.000	1500.000	24	23	24	24	24
25			130.000	1560.000	25	24	25	25	25
26			135.000	1620.000	26	25	26	26	26
27			140.000	1680.000	27	26	27	27	27
28			145.000	1740.000	28	27	28	28	28
29			150.000	1800.000	29	28	29	29	29
30			155.000	1860.000	30	29	30	30	30
31			160.000	1920.000	31	30	31	31	31
32			165.000	1980.000	32	31	32	32	32
33			170.000	2040.000	33	32	33	33	33
34			175.000	2100.000	34	33	34	34	34
35			180.000	2160.000	35	34	35	35	35
36			185.000	2220.000	36	35	36	36	36
37			190.000	2280.000	37	36	37	37	37
38			195.000	2340.000	38	37	38	38	38
39			200.000	2400.000	39	38	39	39	39
40			205.000	2460.000	40	39	40	40	40
41			210.000	2520.000	41	40	41	41	41
42			215.000	2580.000	42	41	42	42	42
43			220.000	2640.000	43	42	43	43	43
44			225.000	2700.000	44	43	44	44	44
45			230.000	2760.000	45	44	45	45	45
46			235.000	2820.000	46	45	46	46	46
47			240.000	2880.000	47	46	47	47	47
48			245.000	2940.000	48	47	48	48	48
49			250.000	3000.000	49	48	49	49	49
50			255.000	3060.000	50	49	50	50	50
51			260.000	3120.000	51	50	51	51	51
52			265.000	3180.000	52	51	52	52	52
53			270.000	3240.000	53	52	53	53	53
54			275.000	3300.000	54	53	54	54	54
55			280.000	3360.000	55	54	55	55	55
56			285.000	3420.000	56	55	56	56	56
57			290.000	3480.000	57	56	57	57	57
58			295.000	3540.000	58	57	58	58	58
59			300.000	3600.000	59	58	59	59	59
60			305.000	3660.000	60	59	60	60	60
61			310.000	3720.000	61	60	61	61	61
62			315.000	3780.000	62	61	62	62	62
63			320.000	3840.000	63	62	63	63	63
64			325.000	3900.000	64	63	64	64	64
65			330.000	3960.000	65	64	65	65	65
66			335.000	4020.000	66	65	66	66	66
67			340.000	4080.000	67	66	67	67	67
68			345.000	4140.000	68	67	68	68	68
69			350.000	4200.000	69	68	69	69	69
70			355.000	4260.000	70	69	70	70	70
71			360.000	4320.000	71	70	71	71	71
72			365.000	4380.000	72	71	72	72	72
73			370.000	4440.000	73	72	73	73	73
74			375.000	4500.000	74	73	74	74	74
75			380.000	4560.000	75	74	75	75	75
76			385.000	4620.000	76	75	76	76	76
77			390.000	4680.000	77	76	77	77	77
78			395.000	4740.000	78	77	78	78	78
79			400.000	4800.000	79	78	79	79	79
80			405.000	4860.000	80	79	80	80	80
81			410.000	4920.000	81	80	81	81	81
82			415.000	4980.000	82	81	82	82	82
83			420.000	5040.000	83	82	83	83	83
84			425.000	5100.000	84	83	84	84	84
85			430.000	5160.000	85	84	85	85	85
86			435.000	5220.000	86	85	86	86	86
87			440.000	5280.000	87	86	87	87	87
88			445.000	5340.000	88	87	88	88	88
89			450.000	5400.000	89	88	89	89	89
90			455.000	5460.000	90	89	90	90	90
91			460.000	5520.000	91	90	91	91	91
92			465.000	5580.000	92	91	92	92	92
93			470.000	5640.000	93	92	93	93	93
94			475.000	5700.000	94	93	94	94	94
95			480.000	5760.000	95	94	95	95	95
96			485.000	5820.000	96	95	96	96	96
97			490.000	5880.000	97	96	97	97	97
98			495.000	5940.000	98	97	98	98	98
99			500.000	6000.000	99	98	99	99	99
100			505.000	6060.000	100	99	100	100	100

Sumber: Data Primer (diolah)

Lampiran 5. Rumus slovin dalam menentukan sampel

$$n = \frac{N}{Nd^2 + 1}$$

Keterangan:

n = Jumlah sampel

N = Jumlah populasi

d² = Persentase kesalahan sampel dalam penelitian ini 10%

Maka perhitungan jumlah sampel pada penelitian ini:

$$n = \frac{22629}{22629(0,1)^2 + 1}$$

$$n = \frac{22629}{227,29}$$

= 99,56 menjadi (100 responden)

Lampiran 6. Hasil Perhitungan Regresi Berganda Faktor-faktor yang Mempengaruhi Permintaan Daging Ayam Broiler di Kelurahan Semolowaru Kota Surabaya, 2021

Model	Unstandardized Coefficients	
	B	Std. Error
1 (Constant)	.605	.725
X1	.012	.002
X2	.013	.002
X3	.000	.001
X4	.000	.005
X5	-.007	.006
X6	.032	.023
X7	-.004	.009

Sumber: Data Primer (diolah)

Persamaan analisa regresi linier berganda:

$$Y = a + b_1.X_1 + b_2.X_2 + b_3.X_3 + b_4.X_4 + b_5.X_5 + b_6.X_6 + b_7.X_7 + e_i$$

Keterangan :

a = konstanta

$b_1, b_2, b_3, b_4, b_5, b_6$ dan b_7 = nilai koefisien masing – masing variabel bebas

X_1 = harga ayam boiler

X_2 = harga ayam kampung

X_3 = harga bebek

X_4 = harga sapi

X_5 = harga kambing

X_6 = jumlah keluarga

X_7 = pendapatan

Y = permintaan

e_i = nilai kesalahan

$$Y = 0,605 + 0,012X_1 + 0,013X_2 + 0,000X_3 + 0,000X_4 - 0,007X_5 + 0,032X_6 - 0,004X_7 + e_i$$

Lampiran 7. Hasil Uji t Faktor-Faktor Yang Mempengaruhi Permintaan Daging Ayam Broiler di Kelurahan Semolowaru Kota Surabaya, 2021

Model	T	Sig.
1 (Constant)	.835	.406
X1	5.696	.000
X2	8.705	.000
X3	-.228	.820
X4	.029	.977
X5	-1.149	.253
X6	1.403	.164
X7	-.400	.690

a. Dependent Variable: Y

Sumber: Data Primer (diolah)

LAMPIRAN 8. Hasil Uji F Faktor-Faktor Yang Mempengaruhi Permintaan Daging Ayam Broiler Di Kelurahan Semolowaru Kota Surabaya, 2021

Model	Sum of Squares	Df	Mean Square	F	Sig.
1 Regression	160.203	7	22.886	313.938	.000 ^a
Residual	6.707	92	.073		
Total	166.910	99			

a. Predictors: (Constant), X7, X4, X6, X3, X5, X2, X1

b. Dependent Variable: Y

Sumber : Data Primer (diolah)

Lampiran 9. Hasil Pengujian Koefisien Determinasi (R^2) Faktor-faktor yang Mempengaruhi Permintaan DAGING AYAM BROILER di Kelurahan SEMOLOWARU Kota Surabaya, 2021

Model Summary

Model	R	R Square	Adjusted R Square	Std. Error of the Estimate
1	.980 ^a	.960	.957	.27000

a. Predictors: (Constant), X7, X4, X6, X3, X5, X2, X1

Sumber : Data Primer (diolah).

Lampiran 10. Hasil Perhitungan Elastisitas Permintaan Daging Ayam Broiler di Kelurahan Semolowaru Kota Surabaya, 2021

No	Variabel	Koefisien Regresi	Rata-rata	Elastisitas	Interpretasi
1.	Permintaan Daging Ayam Boiler (Y)	0.605 (konstanta)	2,9700		
2.	Harga Daging Ayam Boiler (X ₁)	0,012	91,7300	0,370	Kuwa den positif ke kebutul pokok a prime
3.	Harga Daging Ayam Kampung (X ₂)	0,013	1,3191E2	0,005	Subtitu
4.	Harga Daging Bebek (X ₃)	0,000	1,2474E2	0,000	Subtitu
5.	Harga Daging Sapi (X ₄)	0,000	85,4200	0,000	Subtitu
6.	Harga Daging Kambing (X ₅)	- 0,007	87,7100	0,206	Subtitu
7.	Jumlah anggota Keluarga (X ₆)	0,032	4,0600	0,043	
8.	Pendapatan keluarga (X ₇)	-0,004	6,2750	0,008	

Sumber : Data Primer (diolah)

Lampiran 11. Rumus Elastisitas Permintaan Serta Perhitungannya

Rumus Elastisitas Permintaan :

$$E = b_x \frac{X}{Y}$$

Keterangan:

E = Nilai elastisitas

B = Koefisien regresi

X = Nilai rata-rata x

Y = Nilai rata-rata y

Perhitungan Elastisitas:

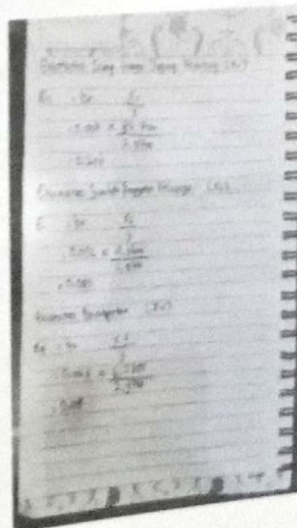
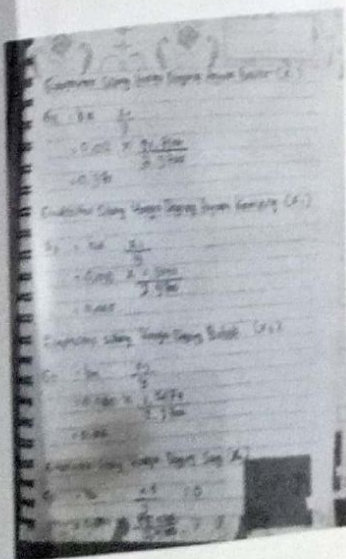

Gambar lampiran 11. Perhitungan Elastisitas

Sumber: Data Primer (diolah)

Lampiran 12. Dokumentasi penelitian di Pasar Semolowaru, Kelurahan Semolowaru, Kecamatan Sukolilo, Kota Surabaya

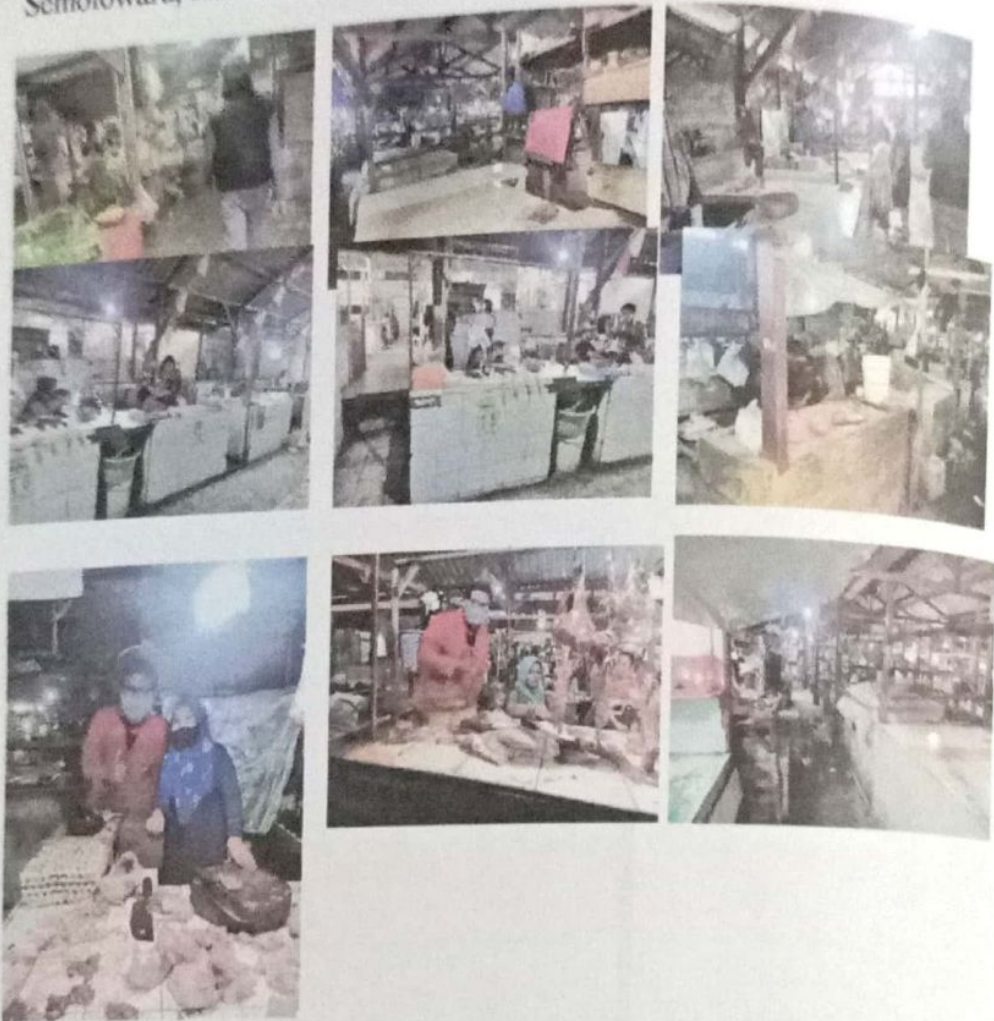

Gambar lampiran 12. Foto Dokumentasi Penelitian

Sumber: Data Primer

Lampiran 13. Foto Surat Ijin Penelitian Bakesbangpol Surabaya.



PEMERINTAH KOTA SURABAYA
**BADAN KESATUAN BANGSA, POLITIK
 DAN PERLINDUNGAN MASYARAKAT**

Jalan Jales Ageng Suprpto Nomor 7 Surabaya 60272
 Telepon (031) 5343090, (031) 5212144 Ponsel 112

Surabaya, 27 Mei 2021

Kepada

Yth. Kepala Pasar Semolowaru Kota Surabaya

Nomor : 0817059/532.84/2021

Lampiran : -

Mel : Rekomendasi Penelitian

di -
SURABAYA

REKOMENDASI PENELITIAN

- Dasar** : Peraturan Menteri Dalam Negeri Nomor 3 Tahun 2018 Tentang Penerbitan Surat Keterangan Penelitian
- Memperhatikan** : Surat dari Dehan Fakultas Ekonomi dan Bisnis Universitas 17 Agustus 1945 (UNTAG) Surabaya Nomor 1158/K/FE.B/V/2021 Perihal Permohonan Ijin untuk mengadakan Penelitian.
- PI. Kepala Badan Kesatuan Bangsa, Politik dan Perlindungan Masyarakat Kota Surabaya memberikan rekomendasi kepada
- Nama** : Muhammad Fikri Zulfauzi
 - Alamat** : Jl Semolowaru No.52 Surabaya
 - Pekerjaan/Jabatan** : Mahasiswa
 - Instansi/Organisasi** : Universitas 17 Agustus 1945 Surabaya
 - Kewarganegaraan** : Indonesia
- Untuk melakukan penelitian/survey/kegiatan dengan :
- Judul/ Tema** : Analisis Faktor-faktor yang mempengaruhi Tingkat Permittaan Dagang Asun Resiher Di Kelurahan Semolowaru (Studi Kasus Pasar Semolowaru).
 - Tempat** : Penelitian
 - Sidang Penelitian** : Ekonomi Pembangunan
 - Peranggung Jawab** : Drs. Ee Bambang Wibowo, MM
 - Anggota Peserta** : -
 - Waktu** : 1 (Satu) Bulan, TMT Surat Dikabulkan
 - Lokasi** : Pasar Semolowaru (Kelurahan Semolowaru, Kota Surabaya)
- Dengan persyaratan
- Dalam masa pandemi Covid-19, pelaksanaan Penelitian wajib menerapkan protokol kesehatan sesuai Peraturan Walikota Surabaya Nomor 67 Tahun 2020.
 - Untuk kegiatan tetap maka yang berpotensi menimbulkan kerumunan wajib mengajukan permohonan assessment kegiatan yang ditujukan kepada Ketua Satgas Covid-19 Tingkat Kecamatan Wilayah setempat.
 - Kegiatan sebagaimana dimaksud pada nomor 2 (dua) sewaktu-waktu dapat berubah mengikuti ketentuan pembatasan kegiatan oleh Pemerintah.
 - Peserta Penelitian wajib dalam keadaan sehat saat pelaksanaan kegiatan Penelitian.
 - Peserta Penelitian OPD, Camat, Lurah dalam pengambilan data primer dan sekunder.
 - Pelaksanaan Penelitian tidak boleh menimbulkan keresahan di masyarakat, dibarengi bangsa atau mengganggu keutuhan NKRI.
 - Pelaksanaan Penelitian harus tidak membarani atau membaratkan warga.
 - Setelah melakukan Penelitian wajib melaporkan pelaksanaan dan hasilnya kepada Kepala Bakesbang, Politik dan Linmas Kota Surabaya.
 - Rekomendasi ini akan dicabut/tidak berlaku apabila yang bersangkutan tidak mematuhi persyaratan seperti tersebut diatas.

Direktori atas bertamengnya disampaikan terima kasih.

PI. KEPALA BADAN



Yth. 1. Dehan Fakultas Ekonomi dan
 Bisnis Universitas 17 Agustus
 1945 (UNTAG) Surabaya
 2. Saudara yang bersangkutan.

Kesni Widayana, AMP, S. Sos., M.M.
 Pembina Utama Muda
 HP. 10690715 199003 1 031

Sumber : Surat Ijin Penelitian Dari Bakesbangpol Surabaya.

Lampiran 14. Gambar Surat Keterangan Balasan Penelitian Pasar Semolowaru



KOPERASI SEMOLOWARU DADI RUKUN

Sekretariat : Jl. Semolowaru Tengah I No. 27 Surabaya
 Nomor BH : 014458/BH/M.KUKM.2/VIII /2019
 No.Tlp : 081338188866,081330684515,082244355015,085233688435



Nomor : 127 /KSDR/SML / V /2021
 Lampiran : 1 Berkas
 Perihal : *Surat Keterangan*

Surabaya, 27 Mei 2021
 Kepada Yth,
 Dekan Fakultas Ekonomi dan
 Bisnis Universitas 17 Agustus
 1945 (UNTAG) Surabaya
 Di
 S U R A B A Y A

SURAT KETERANGAN

Yang bertanda tangan dibawah ini :

Nama : Ir.H.Paul Meindert Budiman.,SH.,MH
 Jabatan : Ketua Koperasi Semolowaru Dadi Rukun / Pengelola Pasar Semolowaru
 Alamat : Semolowaru Tengah XIII/M-17 Kel.Semolowaru Kec.Sukolilo

Dengan ini menerangkan bahwa yang bersangkutan dibawah ini telah melakukan penelitian
 "ANALISIS DAGING AYAM BOLLER "dipasar Semolowaru selama 27 hari.

Nama : Muhammad Fikri Zulhazmi
 Jabatan : Mahasiswa
 Alamat : Jl.Semolowaru No.52 Kel.Semolowaru Kec.Sukolilo

Demikian surat keterangan ini dibuat dan dapat dipergunakan dengan semestinya.

Hormat Kami,
 Koperasi Semolowaru Dadi Rukun
 Ketua

 Ir.H.Paul Meindert Budiman.,SH.,MH

Sumber : Gambar Surat Balasan Penelitian Dari Pasar Semolowaru

Lampiran 15. Gambar Surat Ijin Penelitian Bakesbangpol Surabaya.



YAYASAN PERGURUAN 17 AGUSTUS 1945 SURABAYA
 UNIVERSITAS 17 AGUSTUS 1945 (UNTAG) SURABAYA
FAKULTAS EKONOMI DAN BISNIS

PROGRAM STUDI MANAJEMEN (S1)
 PROGRAM STUDI AKUNTANSI (S1)
 PROGRAM STUDI EKONOMI PEMBANGUNAN (S1)
 PROGRAM STUDI MAGISTER MANAJEMEN (S2)
 PROGRAM STUDI DOKTOR ILMU EKONOMI (S3)

TERAKREDITASI
 TERAKREDITASI
 TERAKREDITASI
 TERAKREDITASI

Kampus: Jl. Semolowaru 45 Surabaya 60118, Telp (031) 5931000 Ext 140, 141, E-mail: feby@unma-dby.ac.id

Nomor : 1158/K/FEB/VI/2021
 Lampiran : -
 Perihal : Permohonan Ijin Untuk
 Mengadakan Penelitian
 Kepada : Yth. Kepala BAKESBANGPOL Kota Surabaya
 Jl. Jaksa Agung Suprpto No. 2-4 Surabaya

Dengan hormat,

Sebagai salah satu persyaratan untuk menyelesaikan studi pada Program Strata 1, maka mahasiswa diwajibkan untuk menyusun dan mempertahankan skripsi sebagai hasil penerapan pelajaran teori serta praktek yang diperoleh berdasarkan penelitian. Sehubungan dengan hal tersebut, maka dengan ini kami mohon perkenan Bapak / Ibu untuk memberikan ijin kepada mahasiswa :

Nama : Muhammad Fikri Zulhazmi
 N. P. M : 1231700069
 Fakultas / Program Studi : Ekonomi dan Bisnis / Ekonomi Pembangunan
 Alamat : Jl. Semolowaru No. 52
 Telp./Hp. 088226064671

Guna melakukan penelitian pada :

PASAR SEMOLOWARU SURABAYA
 untuk memperoleh data sesuai dengan Skripsi yang sedang disusunnya dengan judul
 "ANALISIS FAKTOR-FAKTOR YANG MEMPENGARUHI TINGKAT
 PERMINTAAN DAGING AYAM BROILOR DI KELURAHAN SEMOLOWARU
 (STUDI KASUS PASAR SEMOLOWARU)"

Demikian permohonan kami, atas perhatiannya kami sampaikan terima kasih.

Surabaya, 25 Mei 2021

 Dr. Ghinet Riyadi, MSl., Ak. CA
 NPP. 20220.93.0319

Sumber : Gambar Surat Ijin Penelitian Bakesbangpol Surabaya