

## LAMPIRAN

### Lampiran 1. Draft Kuesioner Online

Halo, saya Desi mahasiswi Ilmu Komunikasi Universitas 17 Agustus 1945 Surabaya, yang sedang melakukan penelitian skripsi. Untuk itu, saya memohon kesediaan teman-teman untuk mengisi kuesioner ini. Kesungguhan dan kejujuran anda dalam menjawab kuesioner sangat membantu dalam penelitian ini dan peneliti mengucapkan terima kasih atas waktunya.

Baca lah dan jawablah dengan teliti tanpa ada yang terlewatkan. Kerahasiaan jawaban akan dijaga sepenuhnya oleh peneliti.

**SS** : Sangat Setuju

**S** : Setuju

**N** : Netral

**TS** : Tidak Setuju

**STS** : Sangat Tidak Setuju

#### 1. Karakteristik Responden

a) Apakah kamu pelajar dari SMA Dharma Wanita Surabaya?

1. Ya
2. Tidak

b) Apakah kamu siswa kelas 12?

1. Ya
2. Tidak

#### 2. Intensitas Penggunaan *Smartphone*

Bagian ini ditujukan untuk mengetahui seberapa besar intensitas penggunaan *smartphone*.

a) Apakah kamu menggunakan *smartphone* saat daring?

b) Bagaimana kamu berinteraksi dengan guru dalam pembelajaran selama belajar jarak jauh dari rumah? (boleh memilih lebih dari satu)

##### • Frekuensi

a) Saya selalu memeriksa *smartphone* di setiap waktu.

b) Ketika daring, saya sering mengecek aplikasi lain jika terdapat notifikasi.

c) Saya menggunakan *smartphone* di setiap kesempatan yang ada

##### • Durasi

a) Saya mengakses jejaring sosial media di *smartphone* selama lebih dari 5 jam dalam sehari

b) Saya mengakses game di dalam *smartphone* selama 3-5 jam perhari

- **Intensitas Smartphone**

- a) Saya menggunakan smartphone setiap ada waktu luang selama pandemi
- b) Saya tidak bisa jika harus beraktivitas tanpa menggunakan smartphone di masa pandemi
- c) Saya mengakses platform video di dalam smartphone selama lebih dari 45 menit
- d) Saya menggunakan smartphone untuk bermain gamesetiap ada waktu luang
- e) Saya menggunakan smartphone untuk mengisi waktu luang di masa pandemi untuk mengakses youtube
- f) Saya menggunakan smartphone untuk mengakses media sosial mengisi waktu luang saya
- g) Saya bisa menghabiskan waktu seharian untuk bermain smartphone di masa pandemi

### 3. Interaksi Sosial Siswa Kelas 12 SMA Dharma Wanita Surabaya

Bagian ini ditujukan untuk mengetahui seberapa besar interaksi sosial siswa kelas 12 SMA Dharma Wanita Surabaya.

- a) Di masa pandemi, saya berinteraksi melalui jejaring sosial smartphone
- b) Ketika pandemi, interaksi sosial secara langsung mulai berkurang pada teman sekolah
- c) Interaksi sosial saya semakin berkurang dan semakin fokus ke media sosial smartphone
- d) Saya lebih memilih berkomunikasi via online menggunakan smartphone daripada bertemu langsung di masa pandemi saat ini
- e) Ada rasa canggung saat bertemu dan berinteraksi secara langsung dengan teman sekolah
- f) Berinteraksi sosial melalui smartphone tidak efisien untuk berdiskusi sesama teman kelas 12

### 4. Profil Responden

Nama Lengkap : .....

Jenis Kelamin : .....

## Lampiran 2 Tampilan Google Form Kuisisioner Skripsi

11:18 11:19

docs.google.com/forms/d/1 docs.google.com/forms/d/1

Potong Salin Tempel Pilih semua

SKRIPSI SKRIPSI

Pertanyaan Jawaban 72 Pertanyaan Jawaban 72

### Smartphone dengan Interaksi Sosial Pada Siswa Kelas 12 SMA Dharma Wanita Surabaya Di Masa Pandemi

Halo..  
 Saya Desi mahasiswi Ilmu Komunikasi Universitas 17 Agustus 1945 Surabaya, yang sedang melakukan penelitian skripsi. Untuk itu, saya memohon kesediaan teman-teman untuk mengisi kuisisioner ini.  
 - Kesungguhan dan kejujuran anda dalam menjawab kuisisioner sangat membantu dalam penelitian ini dan peneliti mengucapkan terimakasih atas waktunya.  
 - Bacalah dan jawablah dengan teliti tanpa ada yang terlewatkan. Kerahasiaan jawaban akan dijaga sepenuhnya oleh peneliti.  
 SS : Sangat Setuju  
 S : Setuju  
 N : Netral  
 TS : Tidak Setuju  
 STS : Sangat tidak setuju

TS : Tidak Setuju  
 STS : Sangat tidak setuju

Email \*  
 Alamat email valid  
 Formulir ini mengumpulkan alamat email. [Ubah setelan](#)

Nama Lengkap \*  
 Teks jawaban singkat

Jenis Kelamin \*  
 Teks jawaban singkat

1. Apakah kamu pelajar dari SMA Dharma Wanita Surabaya? \*

III O < III O <

**SKRIPSI**

Pertanyaan Jawaban 72

1. Apakah kamu pelajar dari SMA Dharma Wanita Surabaya? \*

Ya

Tidak

2. Apakah kamu siswa kelas 12? \*

Ya

Tidak

3. Apakah kamu menggunakan smartphone saat daring? \*

Ya

Tidak

4. Bagaimana kamu berinteraksi dengan guru dalam pembelajaran selama belajar jarak jauh dari rumah? (boleh memilih lebih dari satu) \*

Interaksi melalui Whatsapp group

Interaksi melalui telepon/sms

Interaksi melalui kelas online (Google Classroom , Rua...

Interaksi melalui video conference yang disediakan gu...

Interaksi melalui Email

Melalui pesan berantai dari teman

Frekuensi

Deskripsi (opsional)

Saya selalu memeriksa smartphone di setiap waktu \*

- Question 1:** "Frekuensi" (Frequency) with a sub-label "Deskripsi (opsional)".
- Question 2:** "Saya selalu memeriksa smartphone di setiap waktu" (I always check my smartphone every time). This is a required question with five radio button options: "Sangat Setuju", "Setuju", "Netral", "Tidak Setuju", and "Sangat Tidak Setuju".
- Question 3:** "Ketika daring, saya sering mengecek aplikasi lain jika terdapat notifikasi" (When online, I often check other apps if there are notifications). This is a required question with five radio button options: "Sangat Setuju", "Setuju", "Netral", "Tidak Setuju", and "Sangat Tidak Setuju".

The right screenshot shows the "Jawaban" tab selected, displaying a text input field for the response to the third question: "Saya menggunakan smartphone di setiap kesempatan yang ada". The bottom of both screenshots shows the standard Android navigation bar.

12:16 12:16

SKRIPSI SKRIPSI

Pertanyaan Jawaban 72 Pertanyaan Jawaban 72

Tidak Setuju

Sangat Tidak Setuju

Saya menggunakan smartphone di setiap kesempatan yang ada \*

Sangat Setuju

Setuju

Netral

Tidak Setuju

Sangat Tidak Setuju

Durasi

Deskripsi (opsional)

Saya mengakses jejaring sosial media di smartphone selama lebih dari 5 jam dalam sehari \*

Sangat Setuju

Setuju

Netral

Tidak Setuju

Sangat Tidak Setuju

Durasi

Deskripsi (opsional)

Saya mengakses game di dalam smartphone selama 3-5 jam perhari \*

Sangat Setuju

Setuju

Netral

Tidak Setuju

Sangat Tidak Setuju

III O < III O <

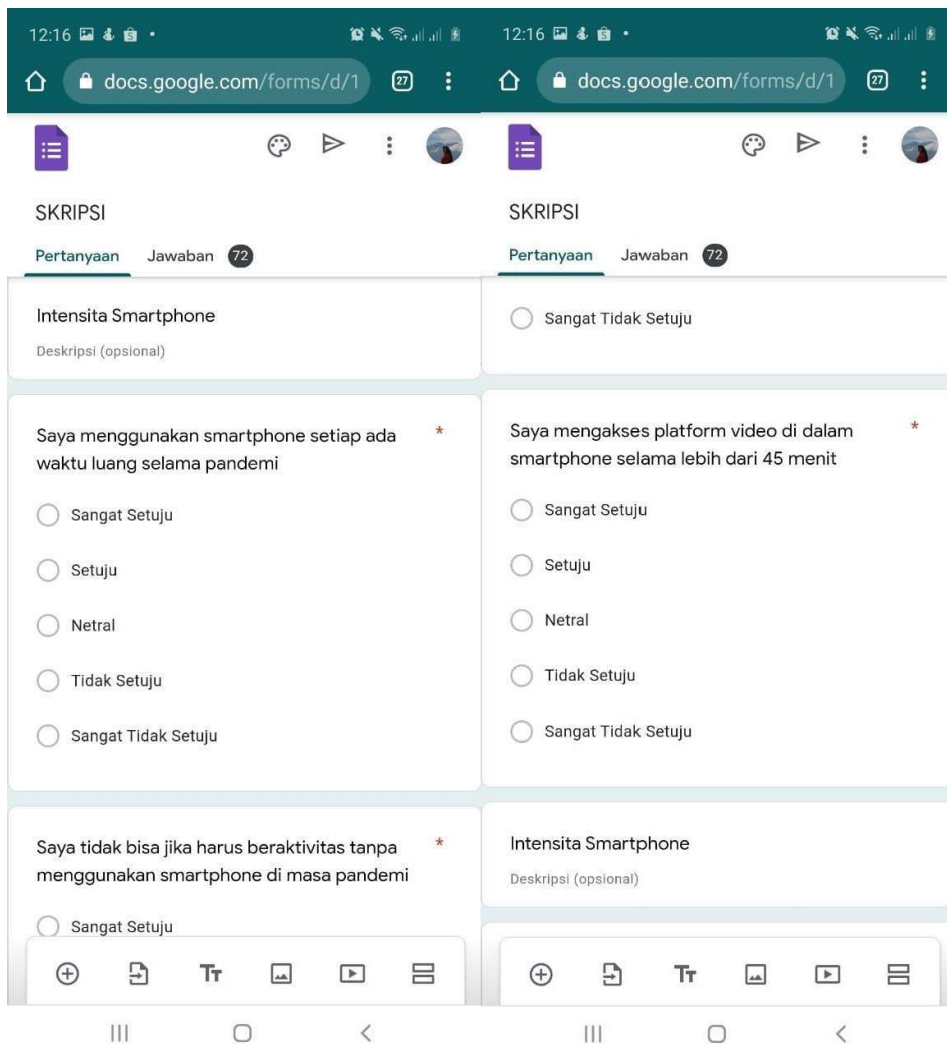

**SKRIPSI**

Pertanyaan Jawaban 72

Tidak Setuju

Sangat Tidak Setuju

Saya mengakses game di dalam smartphone selama 3-5 jam perhari \*

Sangat Setuju

Setuju

Netral

Tidak Setuju

Sangat Tidak Setuju

**SKRIPSI**

Pertanyaan Jawaban 72

Tidak Setuju

Sangat Tidak Setuju

Saya tidak bisa jika harus beraktivitas tanpa menggunakan smartphone di masa pandemi \*

Sangat Setuju

Setuju

Netral

Tidak Setuju

Sangat Tidak Setuju

Saya menggunakan smartphone untuk bermain games setiap ada waktu luang \*

Sangat Setuju

**Left Screenshot (12:17):**

- Header: SKRIPSI
- Progress: Pertanyaan Jawaban 72
- Question 1: Saya menggunakan smartphone untuk bermain games setiap ada waktu luang \*
- Options:  Sangat Tidak Setuju,  Tidak Setuju,  Netral,  Setuju,  Sangat Setuju
- Question 2: Saya menggunakan smartphone mengisi waktu luang di masa pandemi untuk mengakses youtube \*
- Options:  Sangat Tidak Setuju,  Tidak Setuju,  Netral,  Setuju,  Sangat Setuju

**Right Screenshot (12:19):**

- Header: SKRIPSI
- Progress: Pertanyaan Jawaban 72
- Section: Interaksi Sosial
- Section Description: Deskripsi (opsional)
- Question 3: Di masa pandemi, saya berinteraksi melalui jejaring sosial smartphone \*
- Options:  Sangat Tidak Setuju,  Tidak Setuju,  Netral,  Setuju,  Sangat Setuju
- Question 4: Ketika pandemi, interaksi sosial secara langsung mulai berkurang pada teman sekelas \*

12:19

docs.google.com/forms/d/1

SKRIPSI

Pertanyaan Jawaban 72

Sangat Tidak Setuju

Saya bisa menghabiskan waktu sehari untuk \*  
bermain smartphone di masa pandemi

Sangat Setuju

Setuju

Netral

Tidak Setuju

Sangat Tidak Setuju

Interaksi Sosial

Deskripsi (opsional)

+

Tt

|||

◻

<

**Left Screenshot:**

- Question 1:  Sangat Tidak Setuju
- Question 2: Saya menggunakan smartphone untuk mengakses media sosial mengisi waktu luang saya. \*  
 Sangat Setuju  
 Setuju  
 Netral  
 Tidak Setuju  
 Sangat Tidak Setuju
- Question 3: Saya bisa menghabiskan waktu sehari untuk bermain smartphone di masa pandemi. \*  
 Sangat Setuju

**Right Screenshot:**

- Question 1:  Tidak Setuju  
 Sangat Tidak Setuju
- Question 2: Ketika pandemi, interaksi sosial secara langsung mulai berkurang pada teman sekolah. \*  
 Sangat Setuju  
 Setuju  
 Netral  
 Tidak Setuju  
 Sangat Tidak Setuju
- Question 3: Interaksi sosial saya semakin berkurang dan semakin fokus ke media sosial smartphone. \*  
 Sangat Setuju

### Lampiran 3 Data Penelitian

#### 1) Data Responden Variabel Intensitas Penggunaan Smartphone

No	Q 1	Q 2	Q 3	Q 4	Q 5	Q 6	Q 7	Q 8	Q 9	Q1 0	Q1 1	Q1 2	Variabel X
1	5	3	4	4	1	4	3	1	1	4	4	4	38
2	3	5	4	3	1	3	4	4	1	3	5	3	39
3	3	3	4	4	2	3	5	2	3	4	5	2	40
4	5	5	5	5	2	4	5	4	2	3	5	5	50
5	5	4	5	4	3	4	5	5	3	4	4	5	51
6	5	5	4	4	1	2	4	2	1	5	5	4	51
7	4	3	3	4	2	3	3	3	2	4	4	3	42
8	4	3	3	2	2	2	3	3	2	3	3	2	38
9	5	4	4	4	3	4	4	5	3	3	5	4	32
10	4	3	5	4	1	5	5	5	1	5	5	4	48
11	2	2	4	2	1	4	4	4	3	4	4	1	47
12	4	2	5	4	4	4	5	4	5	5	5	4	51
13	5	5	5	3	2	2	5	5	3	3	3	4	45
14	4	4	3	4	2	3	4	3	2	4	4	4	41
15	5	3	4	4	2	3	2	4	2	4	4	4	41
16	5	5	4	3	3	3	4	3	2	3	3	2	40
17	2	5	5	1	2	2	3	5	5	3	3	3	39
18	5	4	4	5	1	4	4	4	1	2	2	1	37
19	5	5	3	4	3	4	4	2	1	4	4	2	41
20	5	3	4	4	1	3	5	4	1	5	5	5	45
21	4	4	4	4	1	3	4	4	3	4	4	3	42
22	5	4	4	4	1	4	4	4	1	4	5	3	43
23	5	5	5	5	3	5	5	5	5	5	5	5	58
24	5	4	5	3	3	3	4	5	3	5	5	4	49
25	5	4	4	4	3	4	5	4	4	3	4	4	48
26	5	5	5	5	2	4	5	5	2	4	5	5	52
27	5	5	4	5	3	2	5	5	2	3	4	4	47
28	5	3	3	4	1	3	5	5	1	5	5	5	45
29	4	5	4	4	2	4	5	5	2	4	4	2	45
30	4	4	4	3	2	4	2	4	4	4	4	2	41
31	5	5	3	4	2	4	4	4	2	5	4	4	46
32	4	4	4	4	3	5	4	4	4	4	4	3	47
33	4	4	4	4	4	4	4	5	4	2	4	2	45
34	4	4	4	4	1	2	4	4	1	4	4	2	38

35	3	3	3	4	1	5	4	1	1	5	3	1	34
36	5	5	5	5	3	5	5	5	5	5	5	5	58
37	4	4	3	3	2	3	4	4	2	4	3	3	39
38	3	3	2	2	2	2	4	2	2	4	4	2	32
39	3	4	3	2	1	1	3	3	1	2	3	1	27
40	4	4	4	3	2	5	5	5	2	5	5	4	48
41	4	4	4	2	4	4	4	3	5	5	4	4	47
42	4	4	4	3	4	4	4	4	2	4	4	4	45
43	3	3	4	5	5	3	4	4	4	4	3	4	46
44	5	4	4	4	4	5	4	5	4	4	4	4	51
45	3	3	5	4	3	3	5	4	3	3	4	4	44
46	5	5	5	5	5	5	5	4	1	2	5	5	52
47	5	4	4	4	1	3	5	3	1	3	5	5	43
48	4	5	5	4	3	3	4	5	2	3	4	3	45
49	5	4	3	5	1	3	4	5	2	4	4	5	45
50	5	4	3	4	1	5	5	3	1	4	3	3	41
51	5	5	5	5	5	5	5	5	5	5	5	5	60
52	4	2	4	2	2	4	4	2	2	4	5	3	38
53	4	4	3	4	3	4	4	4	3	3	4	3	43
54	4	4	4	4	2	3	4	4	4	4	4	4	45
55	3	4	4	4	1	2	3	4	1	3	3	3	35
56	3	3	3	3	2	3	3	3	3	3	3	3	35
57	3	3	3	3	2	3	3	3	3	3	3	3	35
58	5	4	4	4	3	4	4	4	3	4	4	4	47
59	5	5	5	4	2	3	4	4	4	4	4	3	47
60	3	3	3	3	1	3	3	3	1	3	3	2	31
61	3	3	3	3	3	3	3	3	3	3	3	1	34
62	3	3	4	3	3	3	4	2	4	3	4	3	39
63	4	5	4	3	3	4	4	3	3	5	5	4	47
64	4	3	5	2	2	3	4	4	3	3	3	3	39
65	4	4	4	4	4	4	4	4	4	4	4	4	48
66	5	5	5	5	5	5	5	5	5	5	5	5	60
67	4	4	5	3	1	3	3	5	4	5	5	3	45
68	5	3	4	4	1	3	5	4	1	5	5	5	45

2) Data Responden Variabel Interaksi Sosial Siswa Kelas 12 SMA Dharma Wanita Surabaya

No.	Q1	Q2	Q3	Q4	Q5	Q6	Variabel Y
1	3	3	3	1	3	5	18
2	5	3	3	4	3	5	23
3	5	5	2	5	4	3	24
4	5	5	5	5	3	5	28
5	5	5	5	4	4	5	28
6	5	4	3	2	2	4	20
7	4	4	2	3	4	5	22
8	3	4	4	3	2	4	20
9	5	5	5	4	2	5	26
10	5	5	4	4	1	4	23
11	5	5	2	3	1	2	18
12	4	4	2	3	2	4	19
13	4	4	3	4	3	3	21
14	4	4	4	2	3	5	22
15	4	4	4	2	3	3	20
16	4	5	4	3	3	3	22
17	5	3	3	2	2	3	18
18	4	4	4	2	2	5	21
19	5	4	5	4	5	5	28
20	5	4	4	3	1	5	22
21	3	3	3	5	3	3	20
22	5	4	4	2	2	5	22
23	5	5	4	5	5	5	29
24	4	4	4	2	3	5	22
25	4	3	4	3	2	5	21
26	5	4	4	4	4	5	26
27	4	5	4	3	2	5	23
28	5	5	2	4	2	4	22
29	4	5	5	2	2	1	19
30	5	4	4	2	2	4	21
31	4	4	4	4	2	4	22
32	5	4	4	4	4	5	26
33	4	5	5	5	2	1	22
34	4	4	2	2	2	4	18
35	5	4	4	5	4	4	26

<b>36</b>	5	5	4	5	5	5		29
<b>37</b>	4	4	4	4	2	5		23
<b>38</b>	4	5	5	2	5	4		25
<b>39</b>	3	4	2	3	2	5		19
<b>40</b>	5	4	4	5	4	5		27
<b>41</b>	4	4	4	4	4	4		24
<b>42</b>	5	4	4	4	3	4		24
<b>43</b>	4	3	3	5	3	4		22
<b>44</b>	4	4	3	4	2	4		21
<b>45</b>	2	5	2	2	3	5		19
<b>46</b>	5	2	1	1	1	4		14
<b>47</b>	4	5	4	3	3	5		24
<b>48</b>	4	4	4	4	4	4		24
<b>49</b>	5	4	4	3	3	5		24
<b>50</b>	5	5	5	3	2	3		23
<b>51</b>	5	5	5	5	1	5		26
<b>52</b>	4	4	4	4	4	4		24
<b>53</b>	4	4	4	3	4	3		22
<b>54</b>	4	4	4	2	3	4		21
<b>55</b>	4	4	4	5	5	3		25
<b>56</b>	3	3	3	3	3	3		18
<b>57</b>	3	3	3	3	3	3		18
<b>58</b>	5	5	5	5	3	3		26
<b>59</b>	5	5	5	5	3	4		27
<b>60</b>	4	2	3	3	1	1		14
<b>61</b>	3	4	3	3	3	5		21
<b>62</b>	4	4	4	2	1	4		19
<b>63</b>	4	3	3	3	3	2		18
<b>64</b>	4	4	4	5	4	3		24
<b>65</b>	4	4	4	4	4	4		24
<b>66</b>	5	5	5	5	5	5		30
<b>67</b>	5	5	5	5	5	3		28
<b>68</b>	5	4	4	3	1	5		22

## Lampiran 4 Hasil Uji Validitas dan Reliabilitas

### 1) Hasil SPSS 24 untuk Uji Reliabilitas

#### Reliability Statistics

Cronbach's Alpha	N of Items
.831	18

### 2) Hasil SPSS 24 untuk Uji Validitas

#### Item-Total Statistics

	Scale Mean If Item Deleted	Scale Variance if Item Deleted	Corrected Item Total Correlation	Cronbach's Aloha if Item Deleted
X01	61.7941	71.479	.522	.818
X02	62.0735	73.084	.401	.824
X03	61.9853	72.462	.522	.819
X04	62.2941	71.226	.493	.819
X05	63.6765	70.730	.391	.825
X06	62.4853	70.731	.503	.818
X07	61.8824	72.076	.535	.818
X08	62.1471	70.396	.469	.820
X09	63.3971	70.571	.334	.830
X10	62.1471	73.112	.391	.824
X11	61.8971	72.124	.522	.819
X12	62.5735	66.756	.603	.811
Y13	61.6765	73.327	.478	.821
Y14	61.8529	74.068	.393	.824
Y15	62.2647	72.586	.380	.825
Y16	62.5294	70.163	.426	.823
Y17	63.1029	74.034	.215	.836
Y18	61.9706	73.701	.264	.832

## Lampiran 5. Hasil Uji Normalitas

### 1) Hasil SPSS 20 untuk Uji Kolmogorov - Smirnov Test

#### One-Sample Kolmogorov-Smirnov Test

		Unstandardized Residual
N		68
Normal Parameters <sup>a,b</sup>	Mean	.0000000
	Std. Deviation	3.19099068
Most Extreme Differences	Absolute	.064
	Positive	.050
	Negative	-.064
Test Statistic		.064
Asymp. Sig. (2-tailed)		.200 <sup>c,d</sup>

a. Test distribution is Normal.

b. Calculated from data.

c. Lilliefors Significance Correction.

d. This is a lower bound of the true significance.

### 2) Hasil SPSS 20 untuk Grafik Normal Probability Plot (NP-Plot)

Normal P-P Plot of Regression Standardized Residual

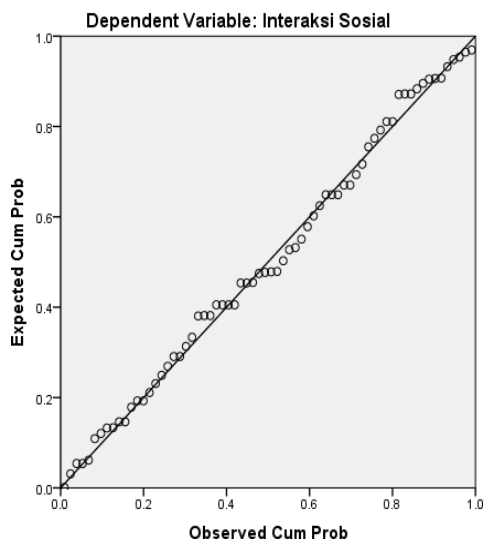

## Lampiran 6. Lembar Perintah Revisi

UNIVERSITAS 17 AGUSTUS 1945 (UNTAG) SURABAYA  
**FAKULTAS ILMU SOSIAL DAN ILMU POLITIK**  
 Program Studi : Adm. Publik, Adm. Bisnis, Ilmu Komunikasi, Magister Adm. Publik, Doktor Ilmu Adm.  
 Gedung: F 101. Jl. Semolowaru 45 Surabaya ( 60118 )  
 Telp. 031 5925982, 5931800 psw. 159 e-mail : fisip@untag-sby.ac.id

### PERINTAH REVISI

Yang bertanda tangan di bawah ini, Dosen Penguji Skripsi dari mahasiswa :

N A M A : Desi Uswanda  
 N. B. I. : 1151600167  
 Program Studi : Ilmu Komunikasi

Memerintahkan Untuk Mengadakan Revisi Skripsi Sbb :

NO	MATERI	BAB	HAL
	Setelah ditemukan ada hubungan lalu apa? Coba analisis lebih lanjut karena Anda memakai kuantitatif Deskriptif. Lalu interaksi sosial disini yang dimaksud bagaimana? Cek kembali indikatornya, apakah sudah sesuai dengan yang Anda maksud.		

Setuju telah direvisi,  
 Dosen Penguji,

Beta Puspitaning Ayodya, S.Sos., M.A.

Surabaya,  
 Dosen Penguji, 8 Juli 2021

Beta Puspitaning Ayodya, S.Sos., M.A.

**UNIVERSITAS 17 AGUSTUS 1945 (UNTAG) SURABAYA**  
**FAKULTAS ILMU SOSIAL DAN ILMU POLITIK**

Program Studi : Adm. Publik, Adm. Bisnis, Ilmu Komunikasi, Magister Adm. Publik, Doktor Ilmu Adm.  
 Gedung: F 101. Jl. Semolowaru 45 Surabaya ( 60118 )  
 Telp. 031 5925982, 5931800 psw. 159 e-mail : fisip@untag-sby.ac.id

**PERINTAH REVISI**

Yang bertanda tangan di bawah ini, Dosen Penguji Skripsi dari mahasiswa :

N A M A : Desi Uswanda

N. B. I. : 1151600167

Program Studi : Ilmu Komunikasi

Memerintahkan Untuk Mengadakan Revisi Skripsi Sbb :

NO	MATERI	BAB	HAL
	kuatkan di pembahasan terkait hasil korelasi		

Setuju telah direvisi,  
 Dosen Penguji,

Fitri Nurhabiba, S.I.Kom., M.I.Kom.

Surabaya,  
 Dosen Penguji, 8 Juli 2021

Fitri Nurhabiba, S.I.Kom., M.I.Kom.

UNIVERSITAS 17 AGUSTUS 1945 (UNTAG) SURABAYA  
**FAKULTAS ILMU SOSIAL DAN ILMU POLITIK**  
 Program Studi : Adm. Publik, Adm. Bisnis, Ilmu Komunikasi, Magister Adm. Publik, Doktor Ilmu Adm.  
 Gedung: F 101. Jl. Semolowaru 45 Surabaya ( 60118 )  
 Telp. 031 5925982, 5931800 psw. 159 e-mail : fisip@untag-sby.ac.id

### PERINTAH REVISI

Yang bertanda tangan di bawah ini, Dosen Penguji Skripsi dari mahasiswa :

N A M A : Desi Uswanda  
 N. B. I. : 1151600167  
 Program Studi : Ilmu Komunikasi

Memerintahkan Untuk Mengadakan Revisi Skripsi Sbb :

NO	MATERI	BAB	HAL
	Tidak ada revisi		

Setuju telah direvisi,  
 Dosen Penguji,

Dr. J. Judhi Hari Wibowo, M.Si.

Surabaya, 8 Juli 2021  
 Dosen Penguji,

Dr. J. Judhi Hari Wibowo, M.Si.

## Lampiran 7. Hasil Turnitin

HUBUNGAN ANTARA INTENSITAS PEGGUNAAN SMARTPHONE DENGAN INTERAKSI SOSIAL PADA SISWA KELAS 12 SMA DHRMA WANITASURABAYA DI MASA PANDEMI.

### ORIGINALITY REPORT

<b>8%</b>	<b>8%</b>	<b>6%</b>	<b>2%</b>
SIMILARITY INDEX	INTERNET SOURCES	PUBLICATIONS	STUDENT PAPERS

### PRIMARY SOURCES

<b>1</b>	<b>repo.darmajaya.ac.id</b> Internet Source	<b>2%</b>
<b>2</b>	<b>saidnazulfiqar.files.wordpress.com</b> Internet Source	<b>2%</b>
<b>3</b>	<b>pt.scribd.com</b> Internet Source	<b>2%</b>
<b>4</b>	<b>repository.unika.ac.id</b> Internet Source	<b>2%</b>

Exclude quotes  Off

Exclude bibliography  Off

Exclude matches  < 2%