

## LAMPIRAN

### Lampiran 1 Bimbingan M-2

#### BIMBINGAN M-2 Senin, 22 Maret 2021

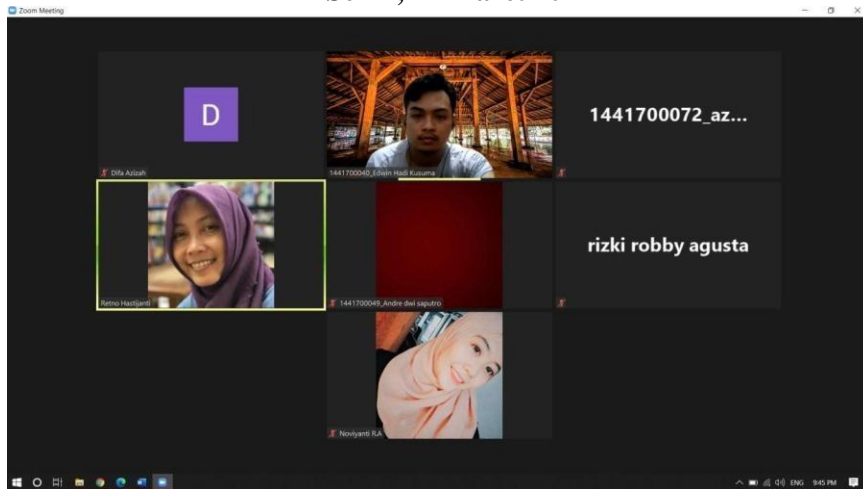

#### Mahasiswa yang mengikuti bimbingan :

1. 1441700040\_Edwin Hadi Kusuma
2. 1441700049\_Andre Dwi Saputro
3. 1441700072\_Azalia Rachmadina Raharjo
4. 1441700086\_Noviyanti Roviada Anggraeni
5. 1441700088\_Rizky Robby Agusta
6. 1441700100\_Difa' Azizah

Bimbingan M-2  
Senin, 22 maret 2021 Pembimbing  
Utama Tugas Akhir

Dr. Ir. Hj. R.A. RETNO HASTIJANTI, MT

1441700100\_Difa' Azizah

- Target Asistensi

Hasil sidang PA7 meliputi konsep dasar, ide bentuk, hubungan ruang, dan tatanan massa

- Proses Diskusi Membicarakan tentang ide bentuk “folding arsitektur” diganti dengan “arsitektur origami” karena lebih pas dengan konsep untuk anak – anak, karena folding biasanya digunakan untuk struktur. Membicarakan tentang hubungan ruang “conectivity space” itu semua ruangan connect, kalau searah itu dinamakan sequence yaitu berurutan. Membicarakan tatanan massa, akan berubah mengikuti konsep dasar.
- Saran Pembimbing
  1. Mengubah ide bentuk dari “Folding Arsitektur” menjadi “Arsitektur Origami
  2. Mengubah tatanan massa bangunan mengikuti konsep dasar hubungan ruang yakni “conectivity space”
  3. Membaca referensi Architecture For Children 4
  4. Mempelajari referensi penataan interior untuk wahana
  5. Penataan interior seperti Kidzania tetapi tidak perlu untuk disekat. Melainkan langsung wahana terbuka, sehingga membuat minat anak untuk bermain dan belajar semakin besar
  6. Penataan wahana juga yang berkesinambungan antara satu sama lain, agar lebih terwujudnya konsep dasar “conectivity space”
  7. Penataan wahana yang berkesinambungan antara satu sama lain, juga untuk menciptakan suasana kota sidoarjo yang sebenarnya

Bimbingan M-2  
Senin, 22 maret 2021 Pembimbing  
Utama Tugas Akhir



Dr. Ir. Hj. R.A. RETNO HASTIJANTI, MT

## Lampiran 2 Bimbingan M-3

### BIMBINGAN M-3 Sabtu, 27 Maret 2021

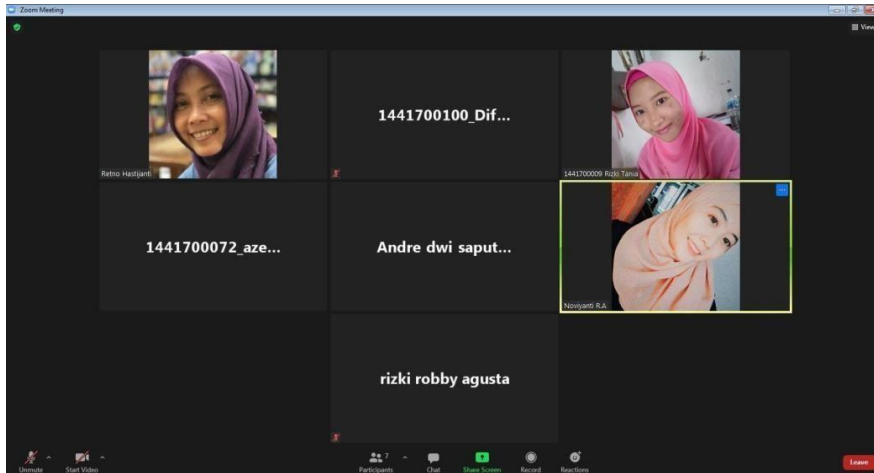

#### Mahasiswa yang mengikuti bimbingan :

1. 1441700009\_Rizki Tania Fadhilah
2. 1441700040\_Edwin Hadi Kusuma
3. 1441700049\_Andre Dwi Saputro
4. 1441700072\_Azelia Rachmadina Raharjo
5. 1441700086\_Noviyanti Rovidia Anggraeni
6. 1441700088\_Rizki Robby  
Agusta
7. 1441700100\_Difa'  
Azizah

Bimbingan M-3  
Senin, 22 maret 2021 Pembimbing  
Utama Tugas Akhir

Dr. Ir. Hj. R.A. RETNO HASTIJANTI, MT

1441700100\_Difa' Azizah

- Target Asistensi

Ide bentuk dan Transformasi desain

- Proses Diskusi

Membicarakan tentang ide bentuk dan transformasi desain yang kurang penjelasan lebih dalam terhadap bentukan bangunan yang dipilih.

- Saran Pembimbing
  1. Harus memiliki empati terhadap anak – anak
  2. Bangunan yang menggambarkan atau dipahami anak – anak
  3. Mempelajari apa yang dibutuhkan oleh anak – anak
  4. Mempelajari dunia anak – anak

Bimbingan M-3  
Selasa, 27 maret 2021 Pembimbing  
Utama Tugas Akhir



Dr. Ir. Hj. R.A. RETNO HASTIJANTI, MT

Lampiran 3 Bimbingan M-7

**BIMBINGAN M-7**  
Selasa, 20 April 2021

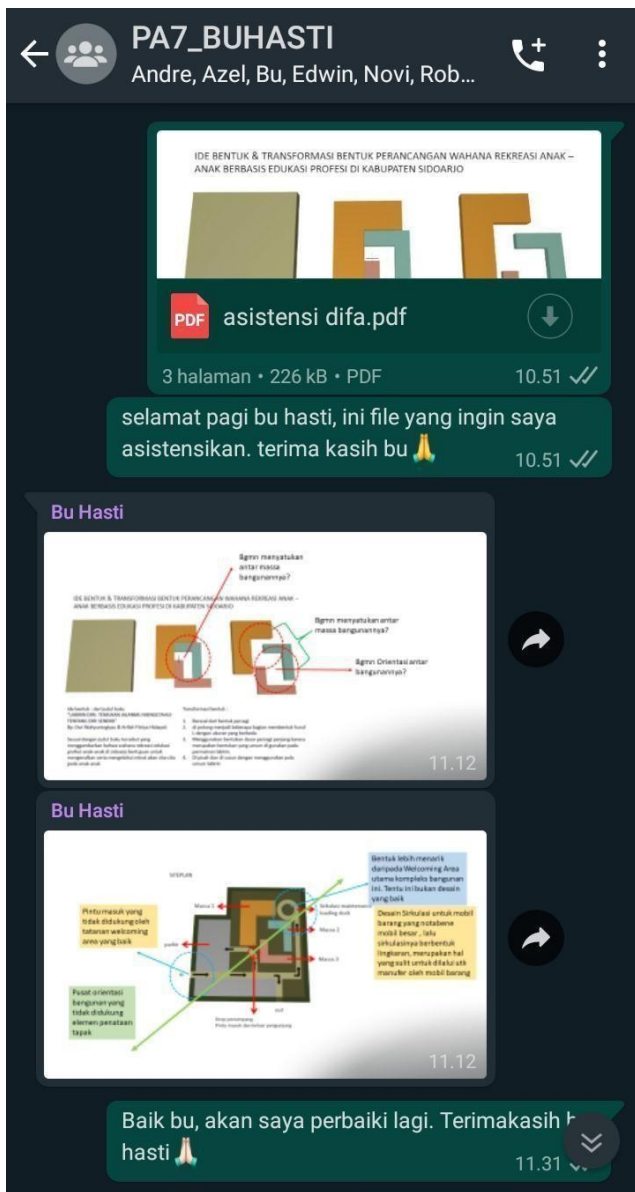



IDE BENTUK & TRANSFORMASI BENTUK PERANCANGAN WAHANA REKREASI ANAK – ANAK BERBASIS EDUKASI PROFESI DI KABUPATEN SIDOARJO

ide bentuk : dari judul buku "LABIRIN DIRI: TEMUKAN JALANMU MENGETAHUI TENTANG DIRI SENDIRI"  
By: Dwi Wahyuningtyas & Arifah Fitriya Hidayati

Sesuai dengan judul buku tersebut yang menggambarkan bahwa wahana rekreasi edukasi profesi anak-anak di sidoarjo bertujuan untuk mengenalkan serta mengetahui minat akan cita-cita pada anak-anak

Transformasi bentuk :

1. Berasal dari bentuk persegi
2. di potong menjadi beberapa bagian membentuk huruf L dengan ukuran yang berbeda
3. Menggunakan bentuk dasar persegi panjang karena merupakan bentuk yang umum di gunakan pada permainan labirin.
4. Di pisah dan di susun dengan menggunakan pola umum labirin

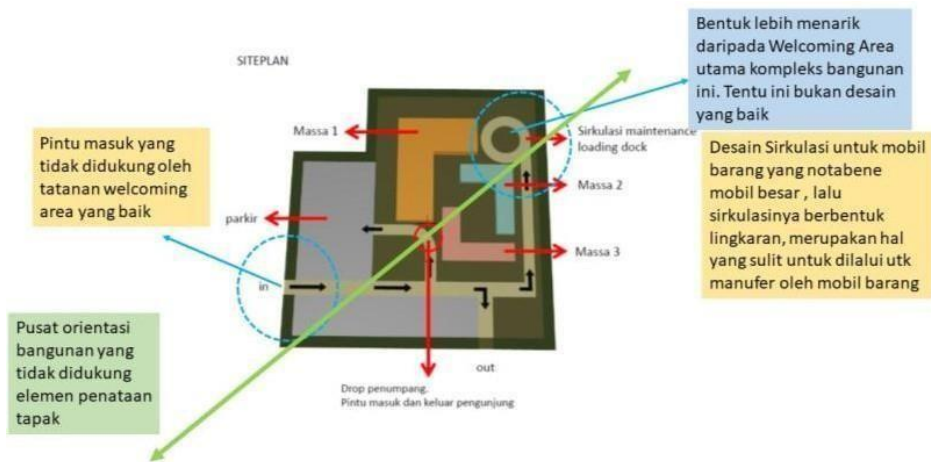

Bimbingan M-7  
Selasa, 20 April 2021 Pembimbing  
Utama Tugas Akhir

Dr. Ir. Hj. R.A. RETNO HASTIJANTI, MT

1441700100\_Difa' Azizah

- Target Asistensi

Ide bentuk, Transformasi desain, site plan

- Proses Diskusi

Membicarakan tentang ide bentuk dan transformasi desain yang kurang penjelasan lebih dalam terhadap bentukan bangunan yang dipilih, juga sirkulasi kendaraan pada site plan.

- Saran Pembimbing

1. Bagaimana orientasi antar massa?
2. Bagaimana menyatukan antar massa bangunan
3. Pintu masuk tidak didukung oleh tatanan welcoming area yang baik
4. Pusat orientasi bangunan yang tiudak didukung elemen penataan tapak
5. Betuk sirkulasi pada maintenance lebih menarik daripada welcoming area utama kompleks bangunan. Tentu bukan desain yang bik
6. Desain sirkulasi untuk mobil barang yang notabene mobil besar, lalu sirkulasinya berbentuk lingkaran, merupakan hal yang sulit untuk manufer oleh mobil barang

Bimbingan M-7  
Selasa, 20 April 2021  
Pembimbing Utama Tugas Akhir



Dr. Ir. Hj. R.A. RETNO HASTIJANTI, MT

## Lampiran 4 Bimbingan M-8

### BIMBINGAN M-8 Kamis, 22 April 2021



Bimbingan M-8  
Kamis, 22 April 2021 Pembimbing  
Utama Tugas Akhir

Dr. Ir. Hj. R.A. RETNO HASTIJANTI, MT



1441700100\_Difa' Azizah

- Target Asistensi

Ide bentuk, Transformasi desain dan site plan

- Proses Diskusi

Membicarakan tentang ide bentuk dan transformasi desain yang kurang penjelasan lebih dalam terhadap bentukan bangunan yang dipilih, dan juga sirkulasi kendaran pada site plan

- Saran Pembimbing

1. Harus tetap diingat bahwa konsumen utama adalah anak – anak sehingga pengaturan tatanan massa harus mengacu pada kemampuan anak – anak, baik kemampuan jalan, kemampuan pengenalan, kemampuan menikmati, dll.
2. Hasil rancangan belum ramah anak
3. Parkir yang terlalu jauh
4. Skala ruang yang terlalu monumental bagi anak – anak

Bimbingan M-8  
Kamis, 22 April 2021 Pembimbing  
Utama Tugas Akhir



Dr. Ir. Hj. R.A. RETNO HASTIJANTI, MT

Lampiran 5 Bimbingan M-9

**BIMBINGAN M-9**  
**Kamis, 20 Mei 2021**



1441502069\_Muhammad Yani  
Ali Mahdi

1441700040\_Edwin Hadi  
Kusuma

1441700062\_Sumia Shaufitri

1441700100\_Difa' Azizah

1441700101\_Berliana  
Ramadayanti Putri

1441600053\_Rahensyah Azhar

Peserta yang aktif bimbingan

Bimbingan TAP sebagai Pembimbing 1 & 2



Ir. Benny Bintarjo DH., M.T.  
44001

Bimbingan M9 tgl 10/05/21, 44001 Ir. Benny Bintarjo

DH., M.T. sebagai pembimbing 2 1441700100\_Difa'

Azizah

1. Target materi bimbingan

- transformasi bentuk
- siteplan
- parkir
- atap

2. Rincian materi diskusi

Memaparkan transformasi bentuk, siteplan, parkir dan rencana atap

3. Arahan pembimbing 2

- menciptakan terowongan atau lorong untuk menciptakan kesan misteri
- atap tidak menyatu satu dengan yang lain, dengan menciptakan celah agar orang2 bisa menikmati pemandangan di bawah
- menyikapi ruang luar dengan menciptakan ruang kosong yang menghargai ruang luar
- menyembunyikan parkir dengan tirai tanaman yg disusun seperti labirin, sehingga memberi kejutan yaitu ketika keluar parkir disuguhi dengan bangunan

Sabtu, 10-05-2021

Bimbingan TAP sebagai Pembimbing 1 & 2

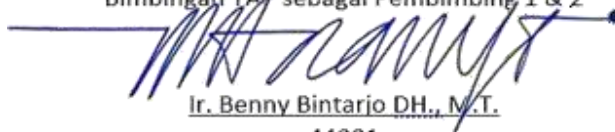

Ir. Benny Bintarjo DH., M.T.

44001

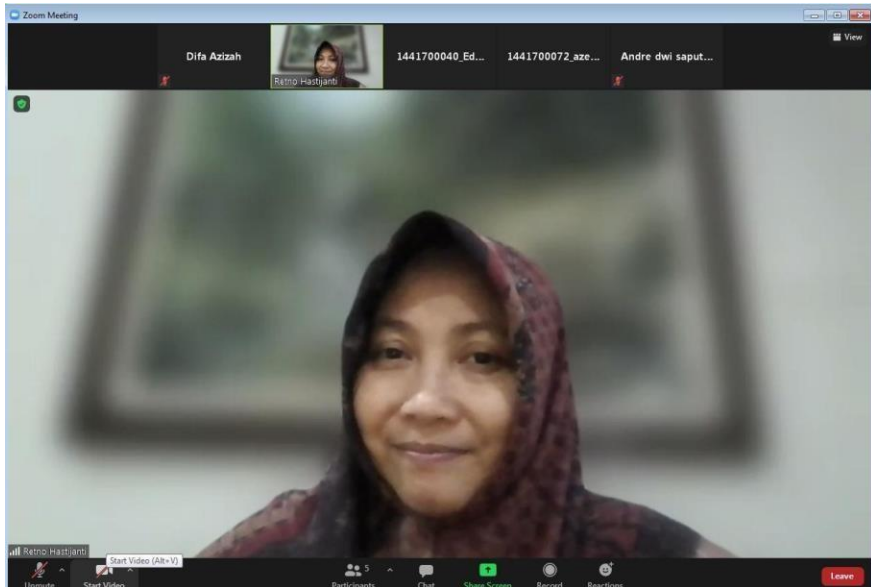
**Lampiran 6 Bimbingan M-10****BIMBINGAN M-10  
Kamis, 20 Mei 2021****Mahasiswa yang mengikuti bimbingan:**

1. 1441700040\_Edwin Hadi Kusuma
2. 1441700049\_Andre Dwi Saputro
3. 1441700072\_Azelia Rachmadina Raharjo
4. 1441700088\_Rizky Robby
- Agusta 5. 1441700100\_Difa' Azizah

Bimbingan M-10  
Kamis, 20 Mei 2021 Pembimbing  
Utama Tugas Akhir

Dr. Ir. Hj. R.A. RETNO HASTIJANTI, MT

1441700100\_Difa' Azizah

- Target Asistensi

Ide bentuk, Transformasi desain, site plan

- Proses Diskusi

Membicarakan tentang ide bentuk dan transformasi desain yang kurang penjelasan lebih dalam terhadap bentukan bangunan yang dipilih, juga sirkulasi kendaraan pada site plan

- Saran Pembimbing

1. Memperbaiki tatanan massa
2. Memperbaiki parkir
3. Mengelompokkan wahana sesuai umur/ di paketkan menjadi berapa wahana
4. Menghitung kembali jumlah pengunjung, jumlah wahana, durasi wahana
5. Memberi tempat untuk pameran atau iconic place untuk branding
6. Mengisi ruang negative/tidak terencana yang masih kosong, contohnya cafeteria
7. Musholla di letakan di basement

Bimbingan M-10  
Kamis, 20 Mei 2021 Pembimbing  
Utama Tugas Akhir



Dr. Ir. Hj. R.A. RETNO HASTIJANTI, MT

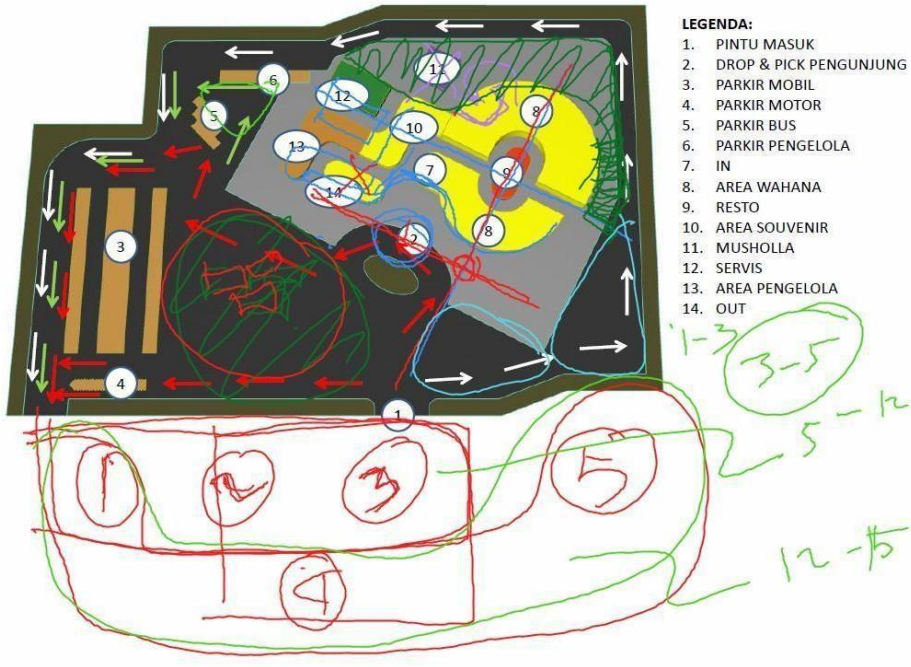

Bimbingan M-10  
 Kamis, 20 Mei 2021 Pembimbing  
 Utama Tugas Akhir

Dr. Ir. Hj. R.A. RETNO HASTIJANTI, MT

Lampiran 7 Site Plan

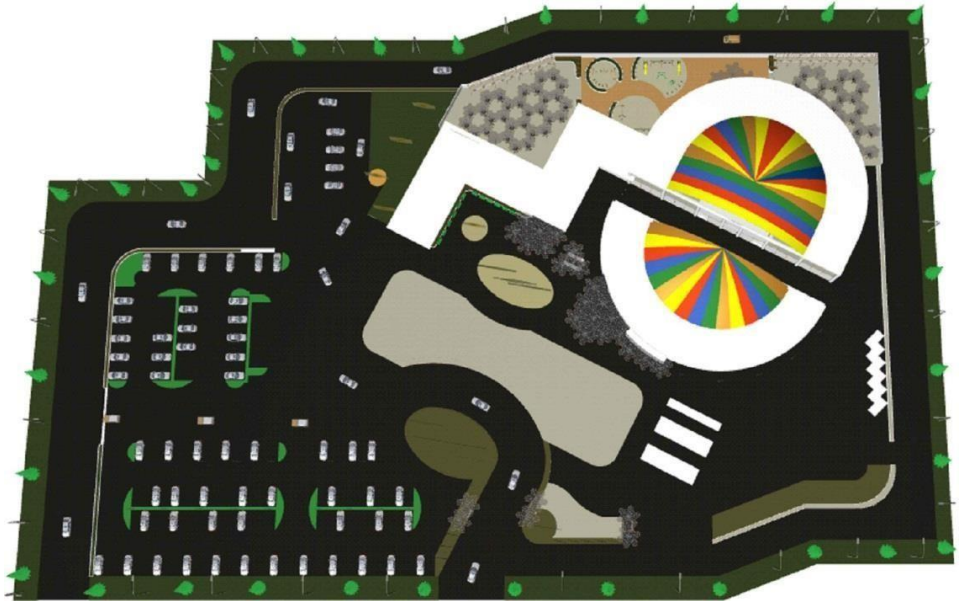

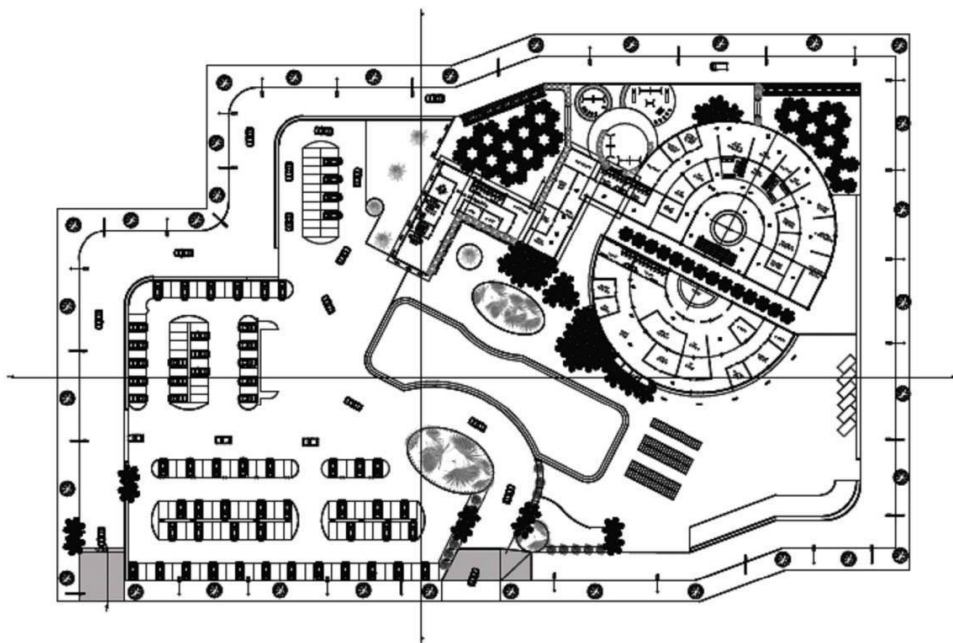



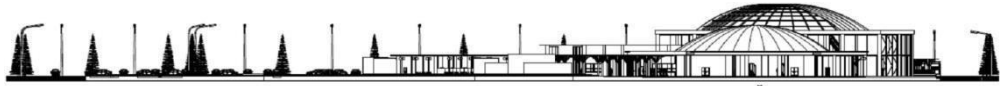

**Lampiran 10 Potongan Kawasan B-B**

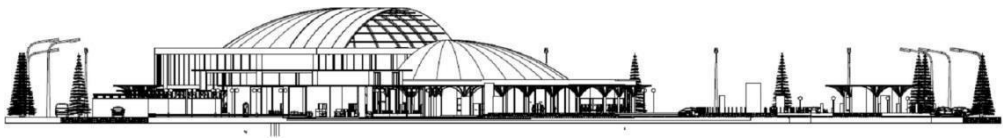

**Lampiran 11 Tampak Timur Kawasan**





**Lampiran 13 Tampak Utara kawasan**



**Lampiran 14 Tampak Selatan Kawasan**



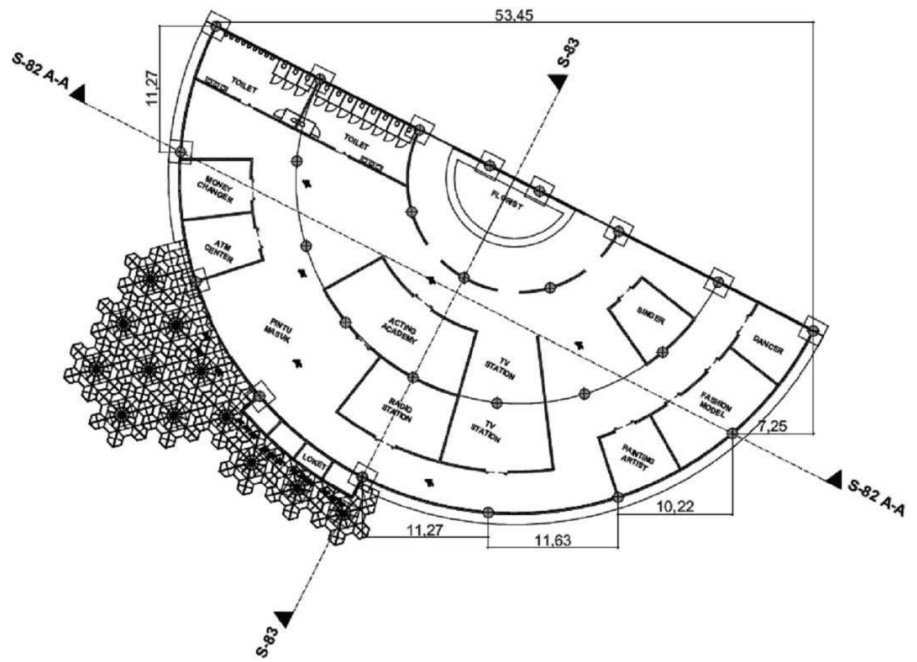

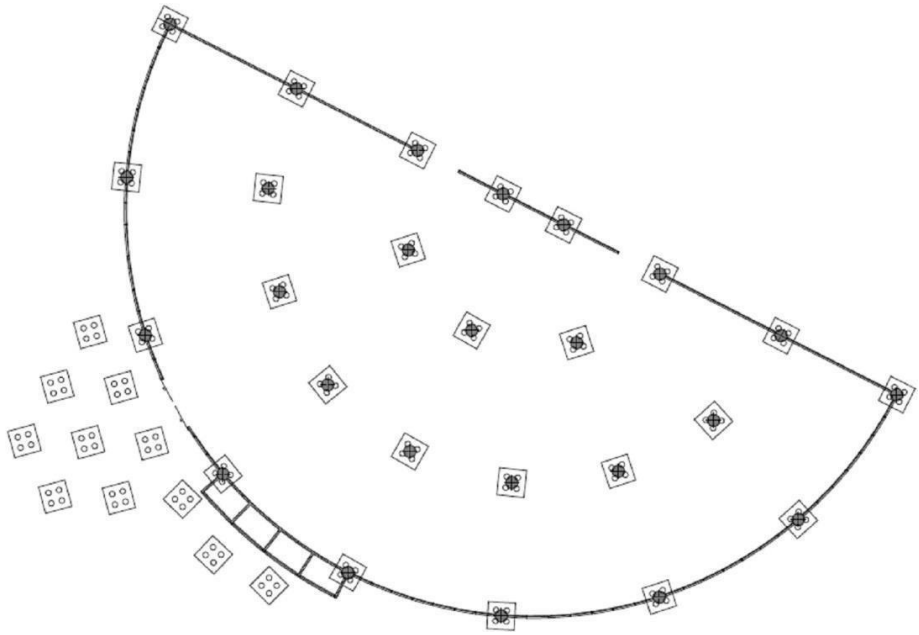

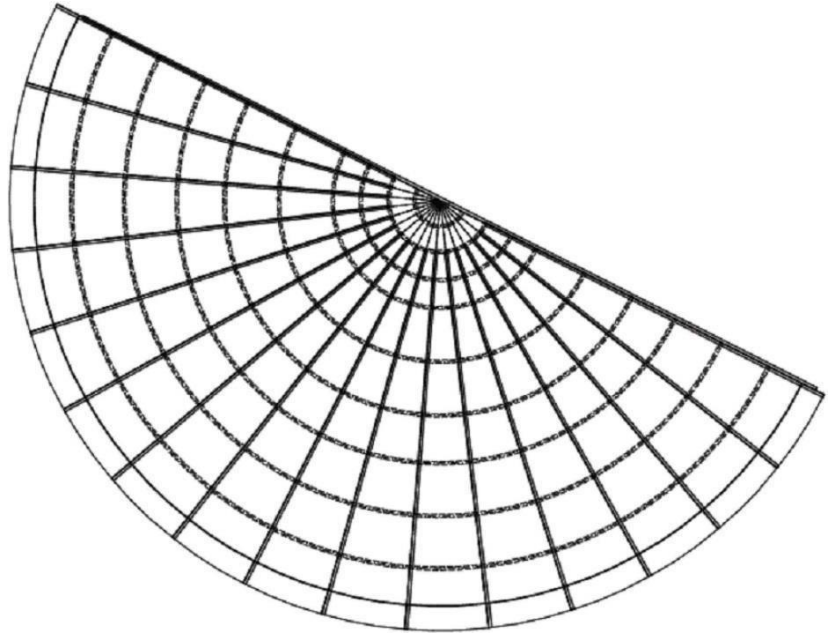
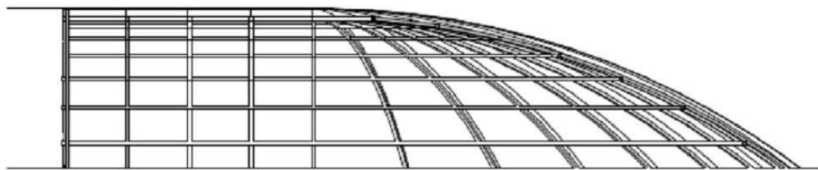
**Lampiran 17 Denah Rencana Atap Massa 1****Lampiran 18 Potongan Atap Massa 1**

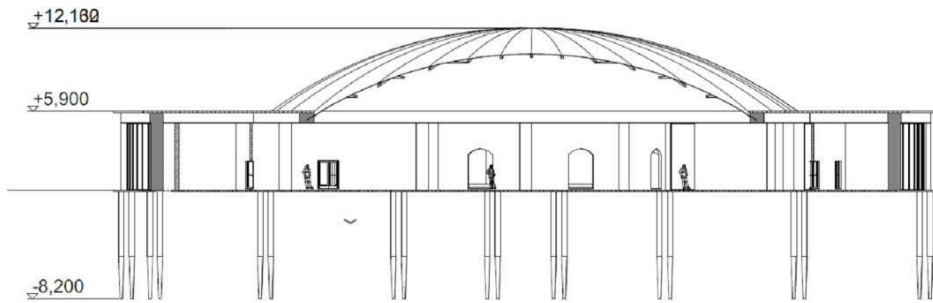

**Lampiran 20 Potongan B-B Massa 1**

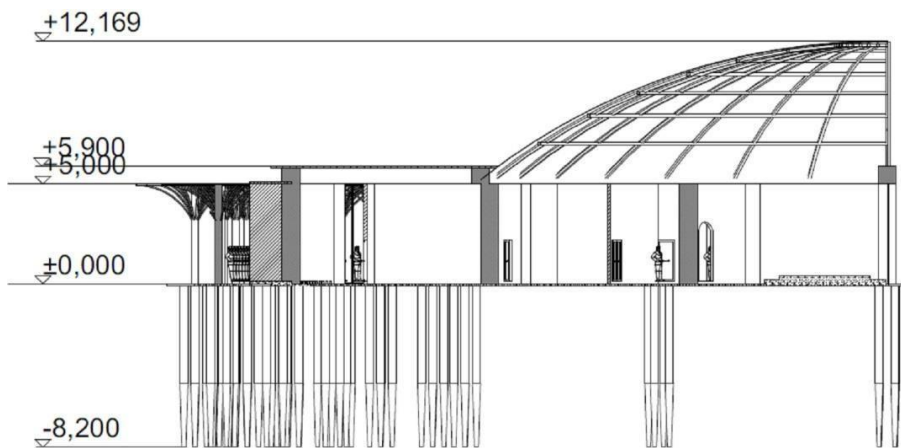



**Lampiran 22 Tampak Barat Massa 1**

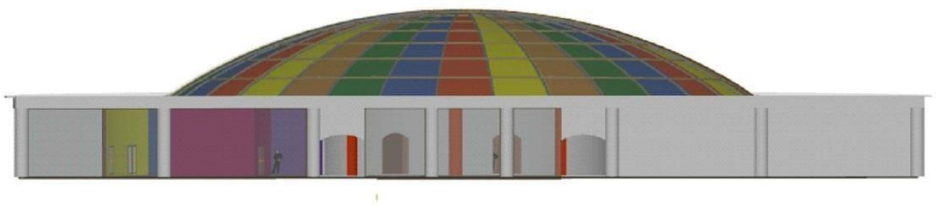

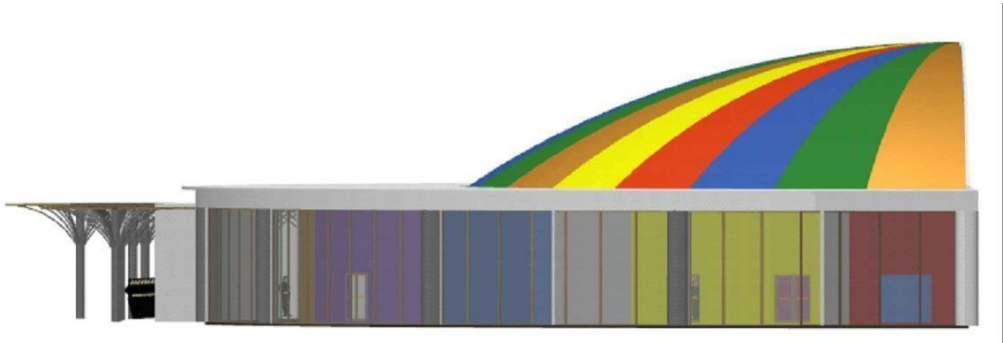

**Lampiran 24 Tampak Selatan Massa 1**







**Lampiran 26 Interior B Massa 1**

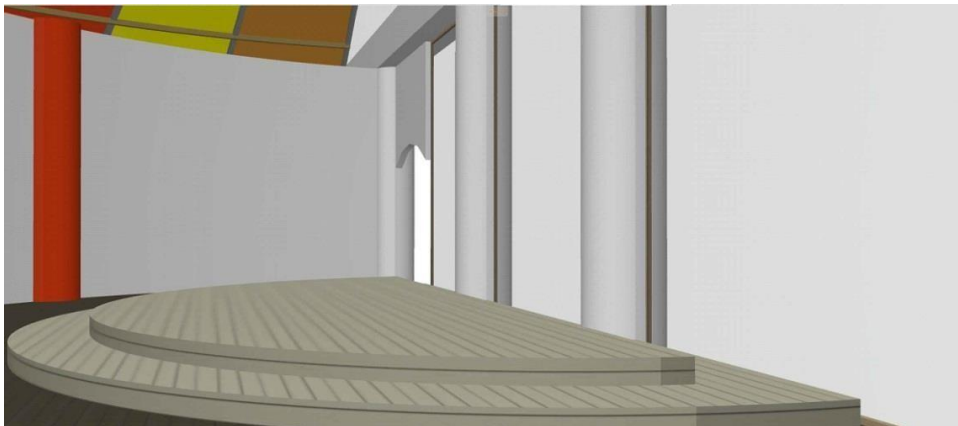

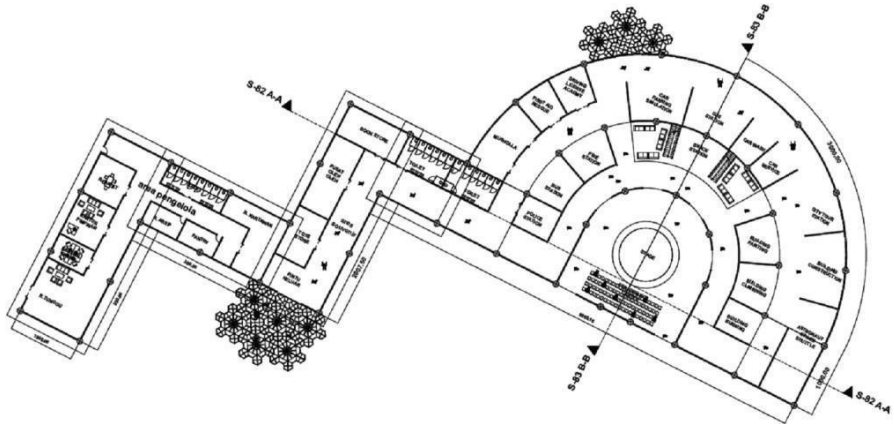

Lampiran 28 Denah LT.2 Massa 2

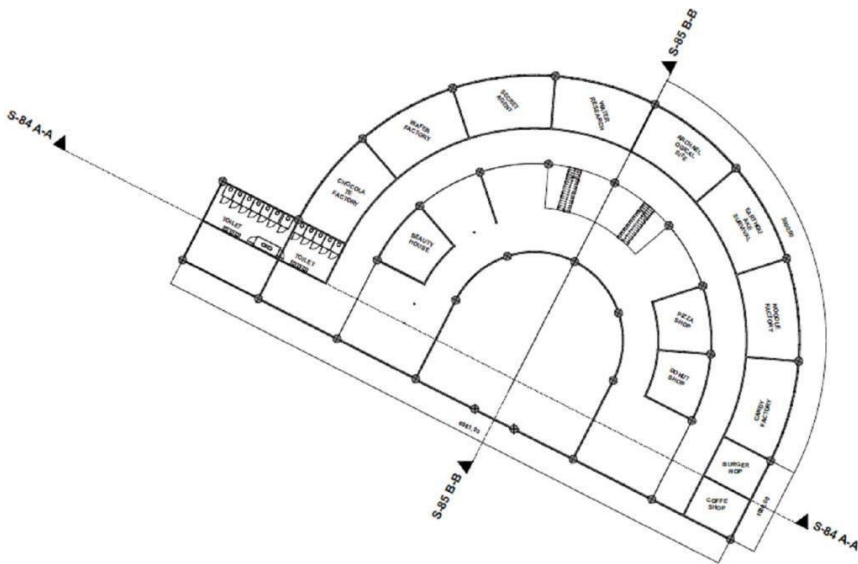

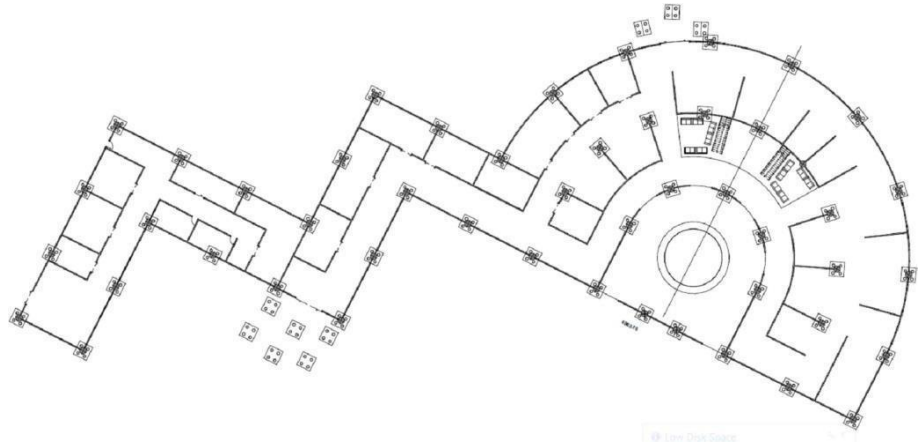

Lampiran 30 Denah Rencana Atap Massa 2

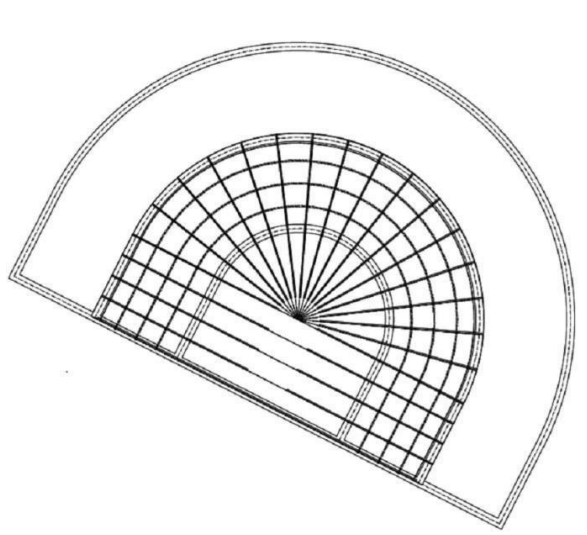

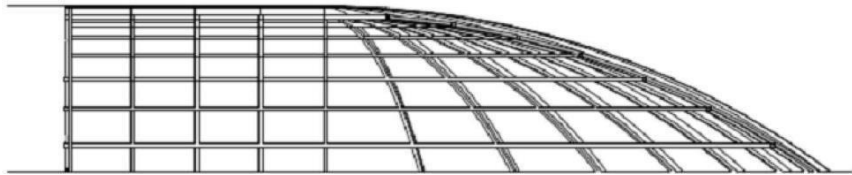

**Lampiran 32 Potongan A-A Massa 2**

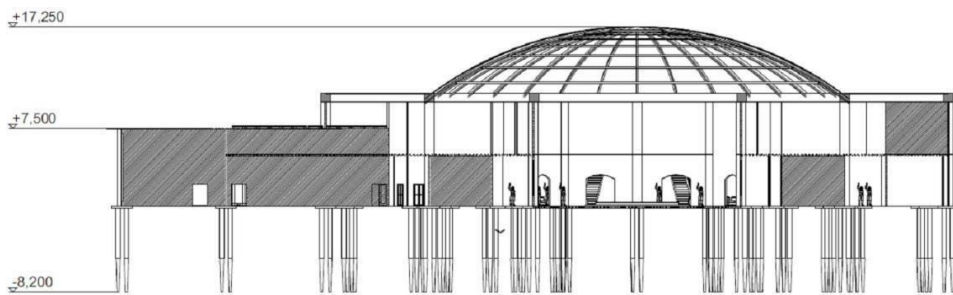

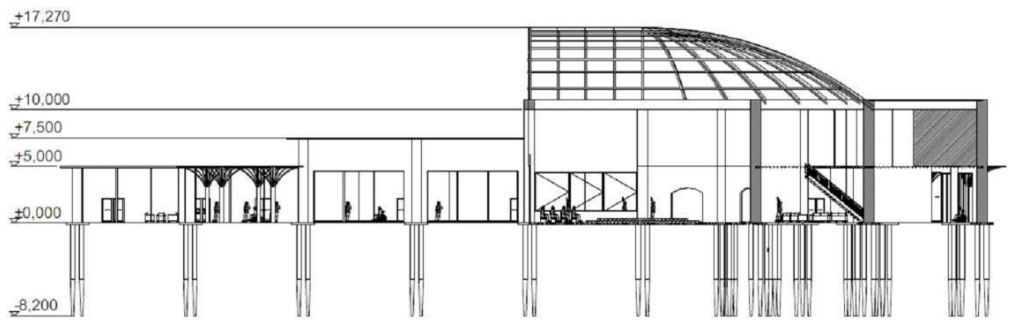

Lampiran 34 Tampak Timur Massa 2

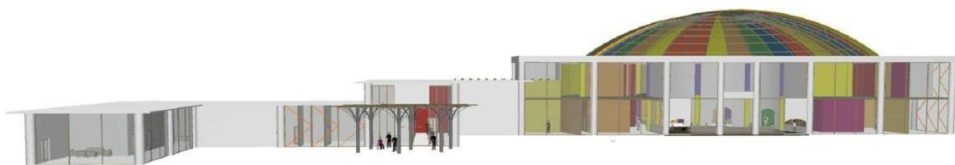



**Lampiran 36 Tampak Utara Massa 2**

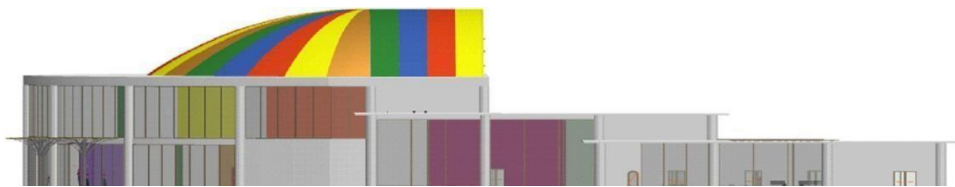

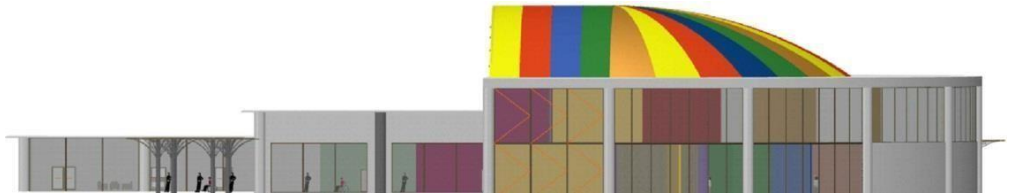

Lampiran 38 Interior A Massa 2





**Lampiran 40 Prespektif Suasana Siang**





**Lampiran 41 Prespektif Kawasan A**

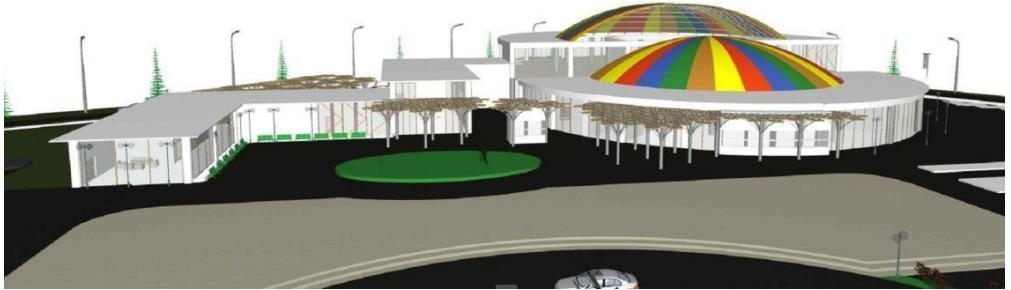

**Lampiran 42 Prespektif Kawasan B**





**Lampiran 44 Prespektif Kawasan D**



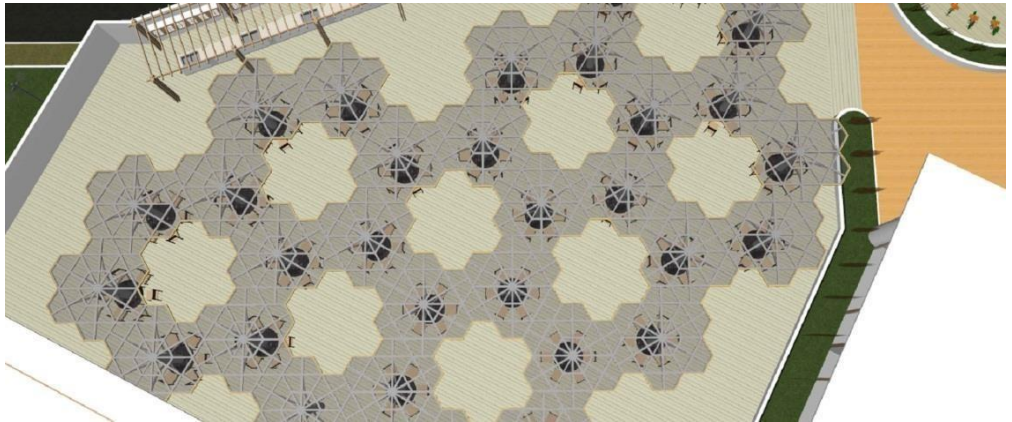

Lampiran 46 Detail Atap Cafeteria

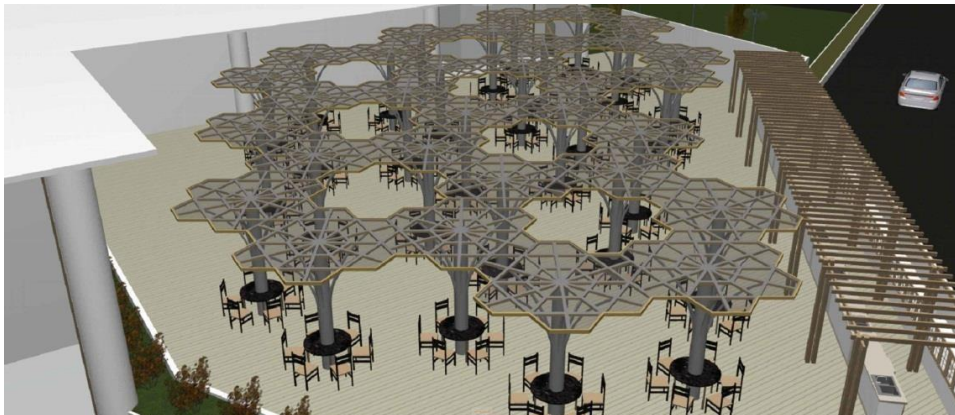



**Lampiran 48 Detail Cafeteria A**





**Lampiran 50 Prespektif Playground A**





**Lampiran 52 Prepektif Playground C**





**Lampiran 54 Detail Locket Tiket Masuk**





**Lampiran 56 Detail Teras**

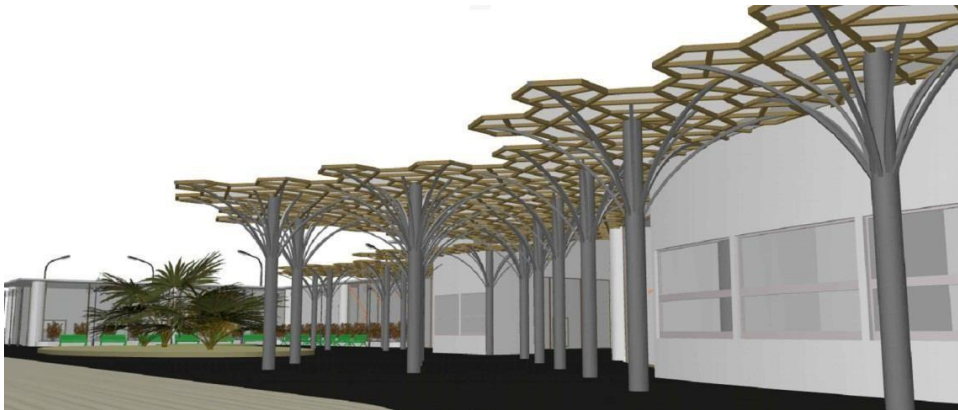



**Lampiran 57 Prespektif Loker A Pintu Masuk Mobil**



**Lampiran 58 Prespektif Loker B pintu Masuk Mobil**



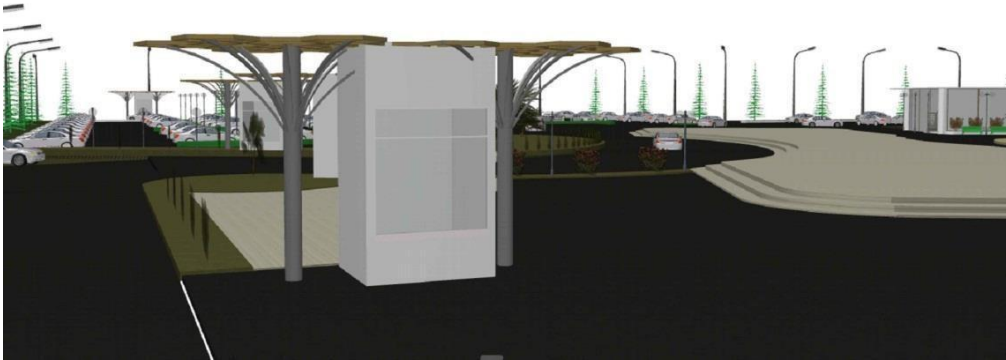

**Lampiran 60 Prespektif Parkir Mobil Pengunjung**



**Lampiran 61 Prepektif iconic Place Lampiran**



**Lampiran 62 Prepektif Taman A**



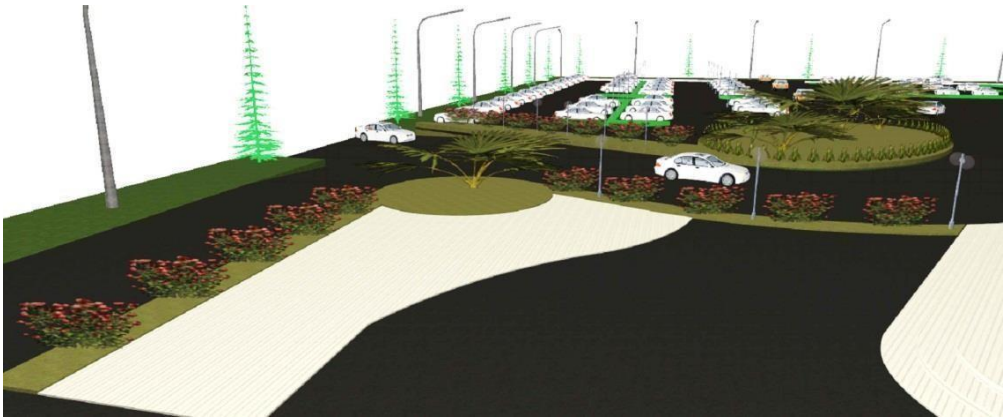

**Lampiran 64 Prepektif Taman C**





**Lampiran 66 Prepektif Taman E**



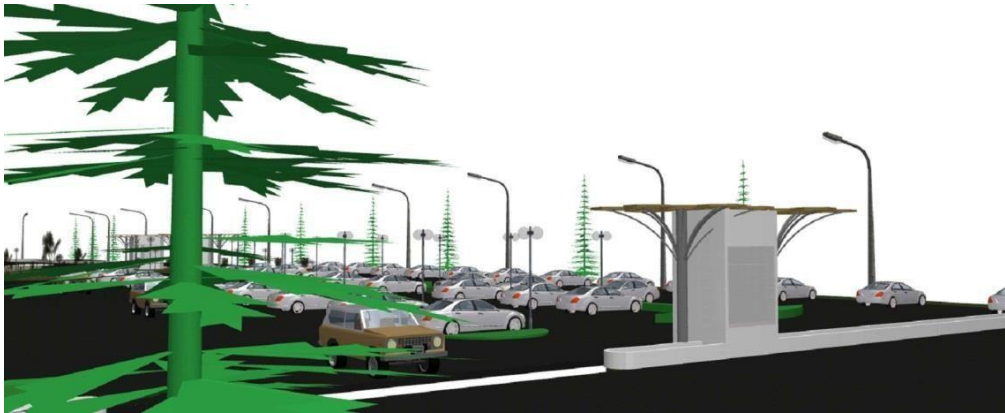

**Lampiran 68 Prepektif Loket B Pintu Keluar Mobil**





**Lampiran 70 Prespektif Interior R. Kerja**



**Lampiran 71 Prepektif Interior R. Tamu Pimpinan**



**Lampiran 72 Prespektif Interior R. Kerja Pimpinan**





**Lampiran 73 Prespektif Interior R. Meeting**

