

LAMPIRAN

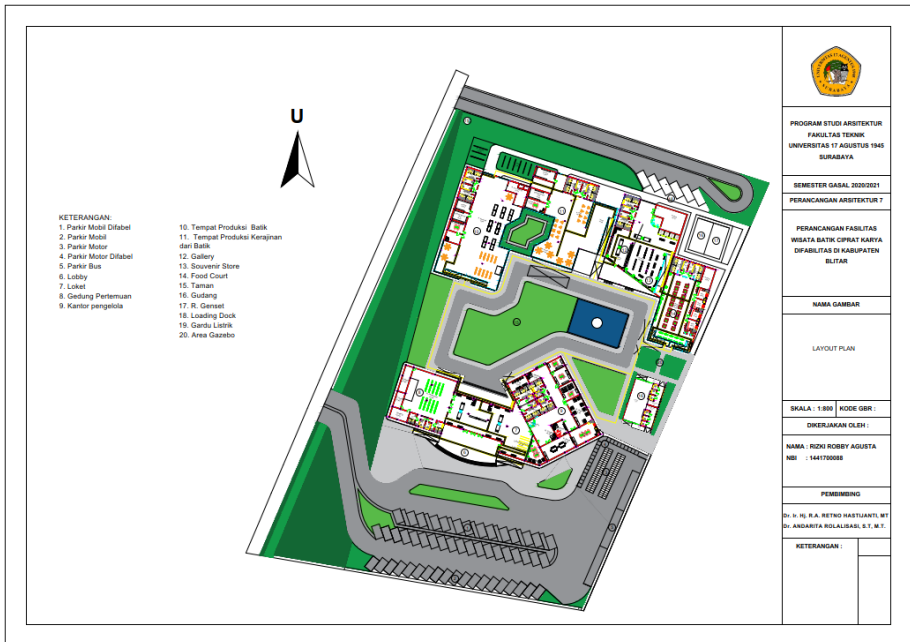

Lampiran 1. Site Plan



Lampiran 2. layout Plan



Lampiran 3. Tampak Kawasan 1



Lampiran 4. Tampak Kawasan 2

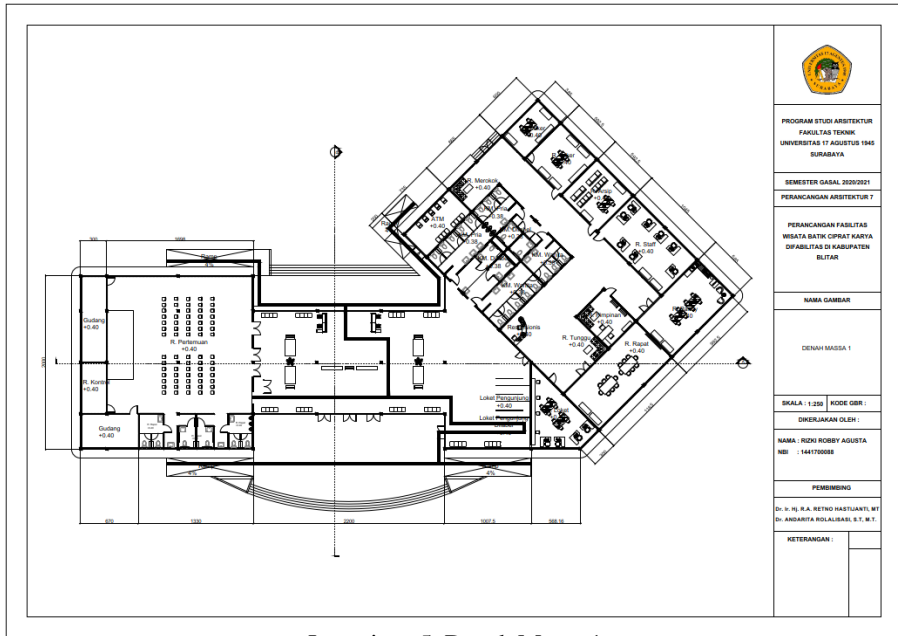

Lampiran 5. Denah Massa 1

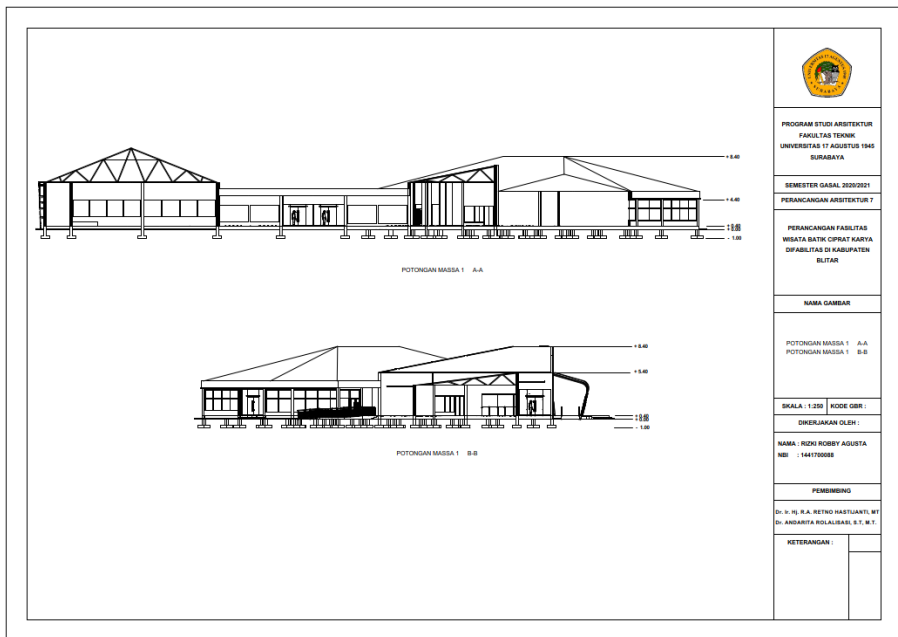

Lampiran 6. Potongan Massa 1

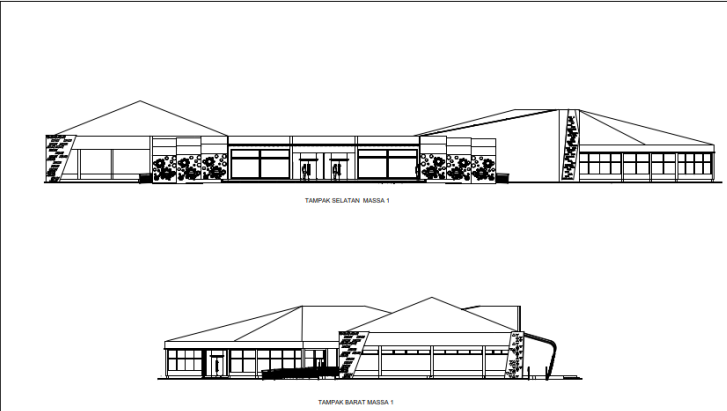

TAMPAK SELATAN MASSA 1

TAMPAK BARAT MASSA 1

	
PROGRAM STUDI ARSITEKTUR FAKULTAS TEKNIK UNIVERSITAS 17 AGUSTUS 1945 SURABAYA	
SEMESTER GASAL 2020/2021 PERANCANGAN ARSITEKTUR 7	
PERANCANGAN FASILITAS WISATA BAHK CIPRAK KARYA DI KABUPATEN BLITAR	
NAMA GAMBAR	
TAMPAK SELATAN MASSA 1 TAMPAK BARAT MASSA 1	
SKALA : 1:250	KODE OBR :
DIKERJAKAN OLEH :	
NAMA : RIZKI ROBBY AGUSTA	
NID : 144170088	
PEMBIMBING	
Dr. P. H. R.A. RETNO HASTIJANTI, MT Dr. ANDARIYA HOLLALIBARI, S.T., M.T.	
KETERANGAN :	

Lampiran 7. Tampak 1 Massa 1

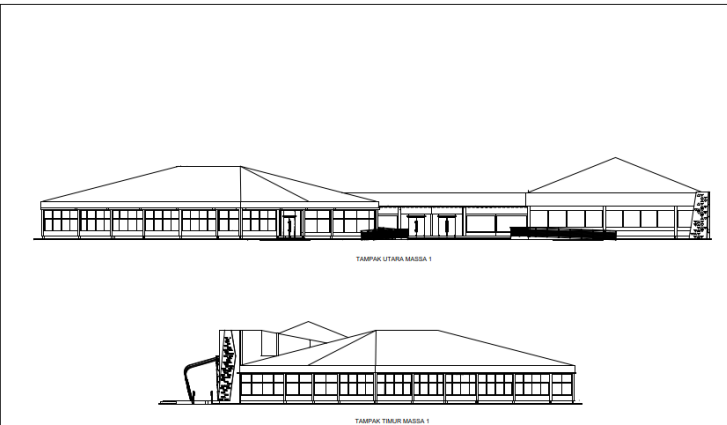

TAMPAK UTARA MASSA 1

TAMPAK TIMUR MASSA 1

	
PROGRAM STUDI ARSITEKTUR FAKULTAS TEKNIK UNIVERSITAS 17 AGUSTUS 1945 SURABAYA	
SEMESTER GASAL 2020/2021 PERANCANGAN ARSITEKTUR 7	
PERANCANGAN FASILITAS WISATA BAHK CIPRAK KARYA DI KABUPATEN BLITAR	
NAMA GAMBAR	
TAMPAK UTARA MASSA 1 TAMPAK TIMUR MASSA 1	
SKALA : 1:250	KODE OBR :
DIKERJAKAN OLEH :	
NAMA : RIZKI ROBBY AGUSTA	
NID : 144170088	
PEMBIMBING	
Dr. P. H. R.A. RETNO HASTIJANTI, MT Dr. ANDARIYA HOLLALIBARI, S.T., M.T.	
KETERANGAN :	

Lampiran 8. Tampak 2 Massa 1

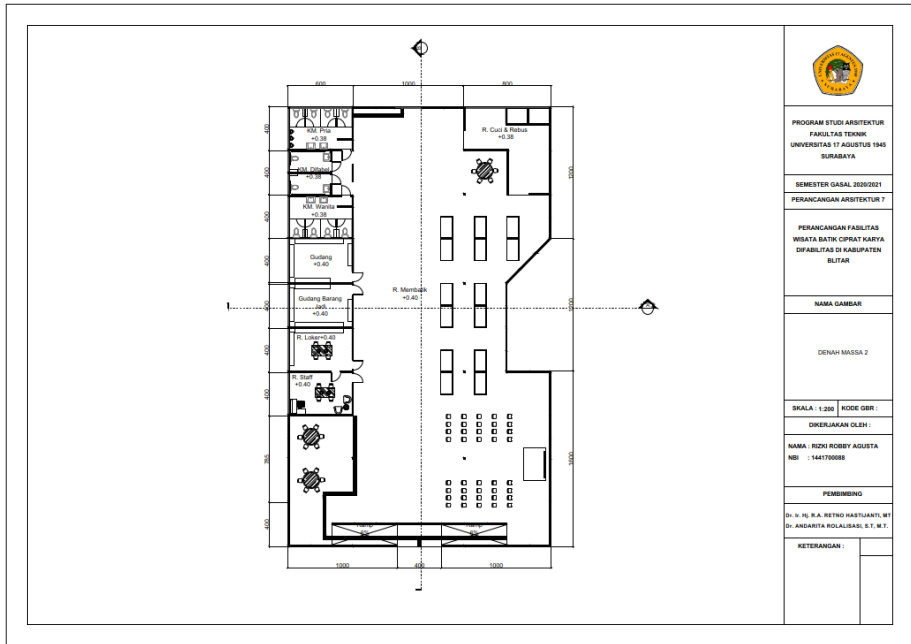

Lampiran 9. Denah Massa 2

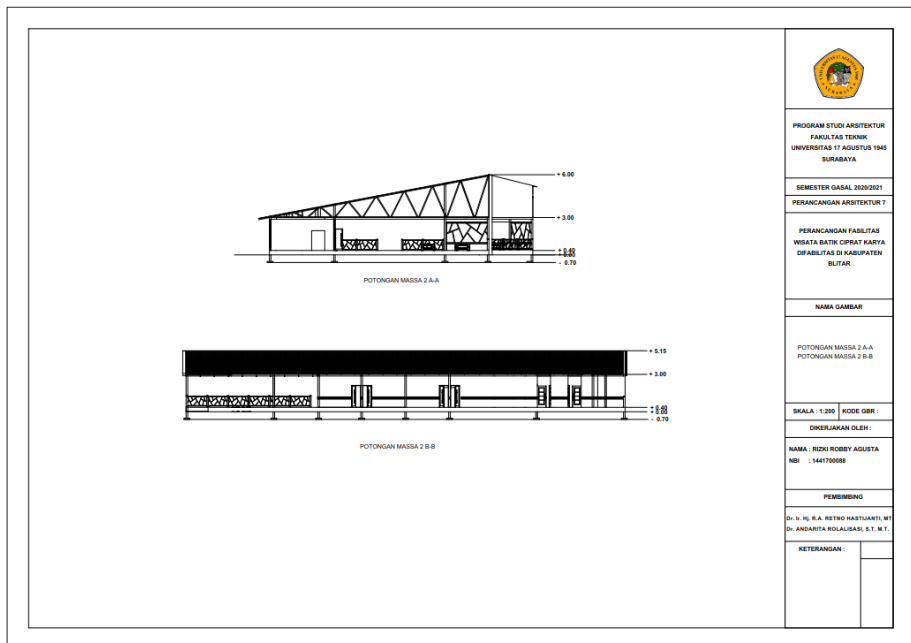

Lampiran 10. Potongan Massa 2

TAMPAK SELATAN MASSA 2

TAMPAK BARAT MASSA 2

PROGRAM STUDI ARSITEKTUR FAKULTAS TEKNIK UNIVERSITAS 17 AGUSTUS 1945 SURABAYA	
SEMESTER GASAL 2020/2021 PERANCANGAN ARSITEKTUR 1	
PERANCANGAN FASILITAS WISATA BATH CIPRAT KABAYA DIPABLIKAS DI KABUPATEN BLITAR	
NAMA GAMBAR	
TAMPAK SELATAN MASSA 2 TAMPAK BARAT MASSA 2	
SKALA : 1:200	KODE GBR :
DIKERJAKAN OLEH :	
NAMA : RIZKI ROBBY AGUSTA	
NIDN : 144170088	
PEMIMBING	
Dr. H. H. R. A. RETNO HASTIANTI, MT	
Dr. ANDHARTA ROLALIASA, S.T., M.T.	
KETERANGAN :	

Lampiran 11. Tampak 1 Massa 2

TAMPAK UTARA MASSA 2

TAMPAK TIMUR MASSA 2

PROGRAM STUDI ARSITEKTUR FAKULTAS TEKNIK UNIVERSITAS 17 AGUSTUS 1945 SURABAYA	
SEMESTER GASAL 2020/2021 PERANCANGAN ARSITEKTUR 1	
PERANCANGAN FASILITAS WISATA BATH CIPRAT KABAYA DIPABLIKAS DI KABUPATEN BLITAR	
NAMA GAMBAR	
TAMPAK UTARA MASSA 2 TAMPAK TIMUR MASSA 2	
SKALA : 1:200	KODE GBR :
DIKERJAKAN OLEH :	
NAMA : RIZKI ROBBY AGUSTA	
NIDN : 144170088	
PEMIMBING	
Dr. H. H. R. A. RETNO HASTIANTI, MT	
Dr. ANDHARTA ROLALIASA, S.T., M.T.	
KETERANGAN :	

Lampiran 12. Tampak 2 Massa 2

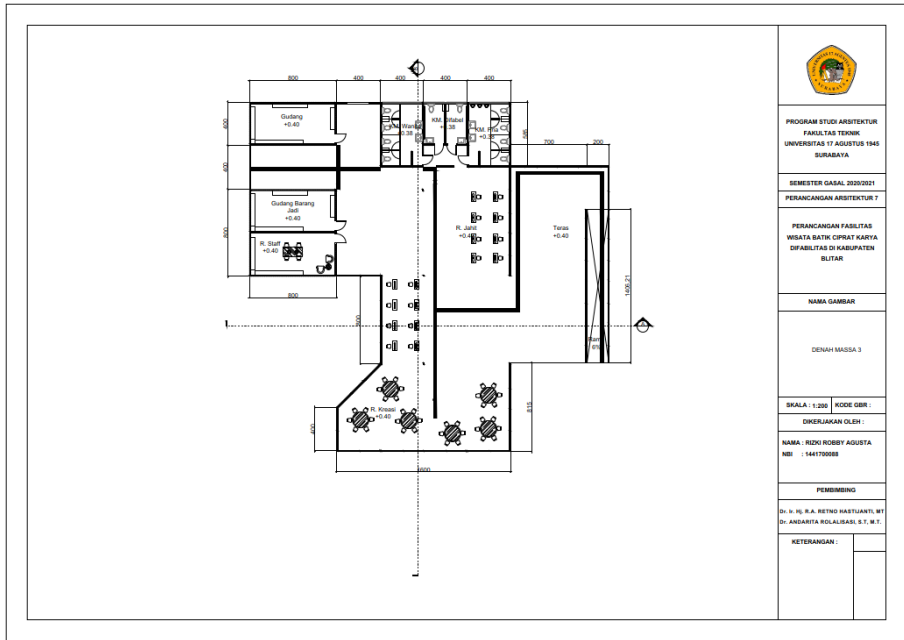

Lampiran 13. Denah Massa 3

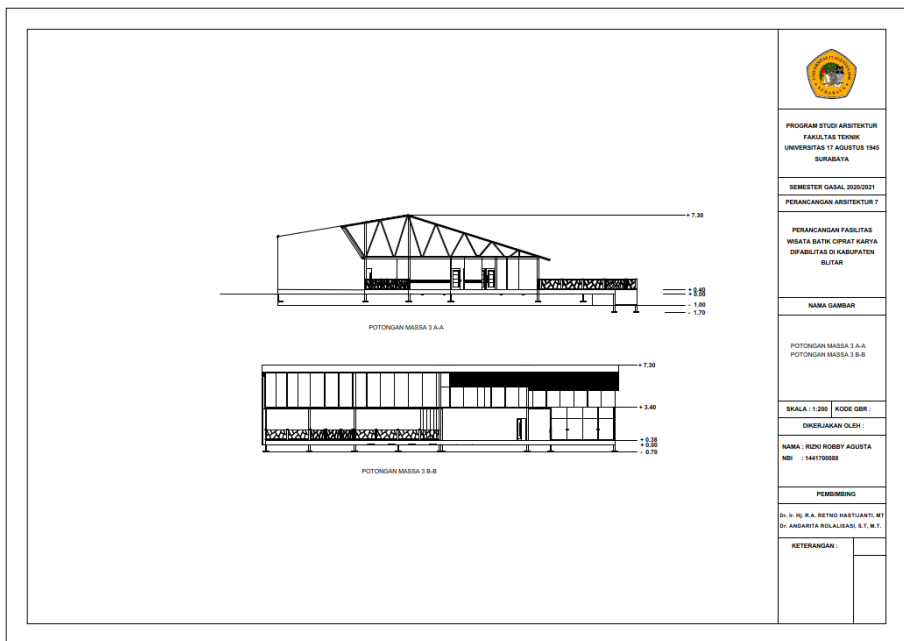

Lampiran 14. Potongan Massa 3

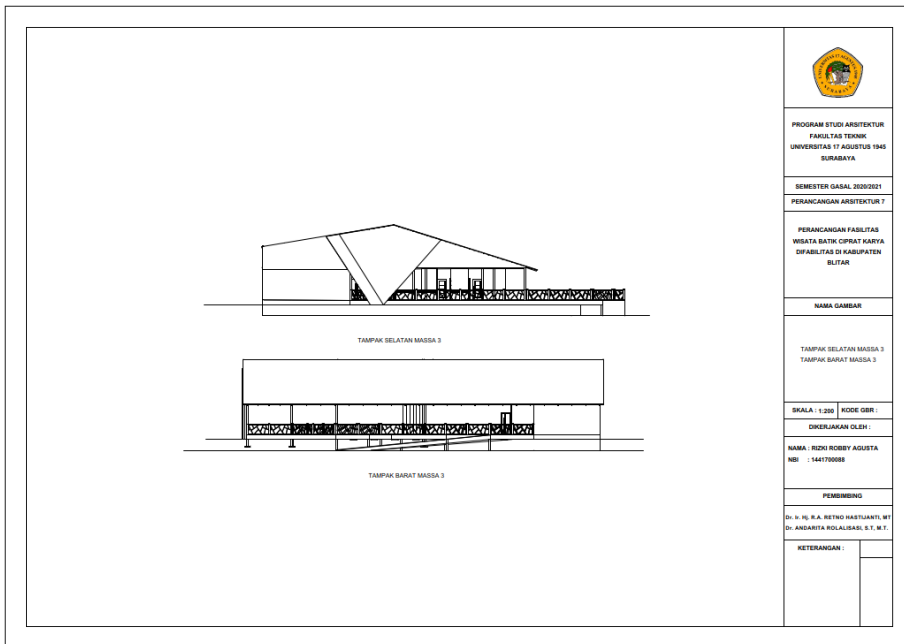

Lampiran 15. Tampak 1 Massa 3

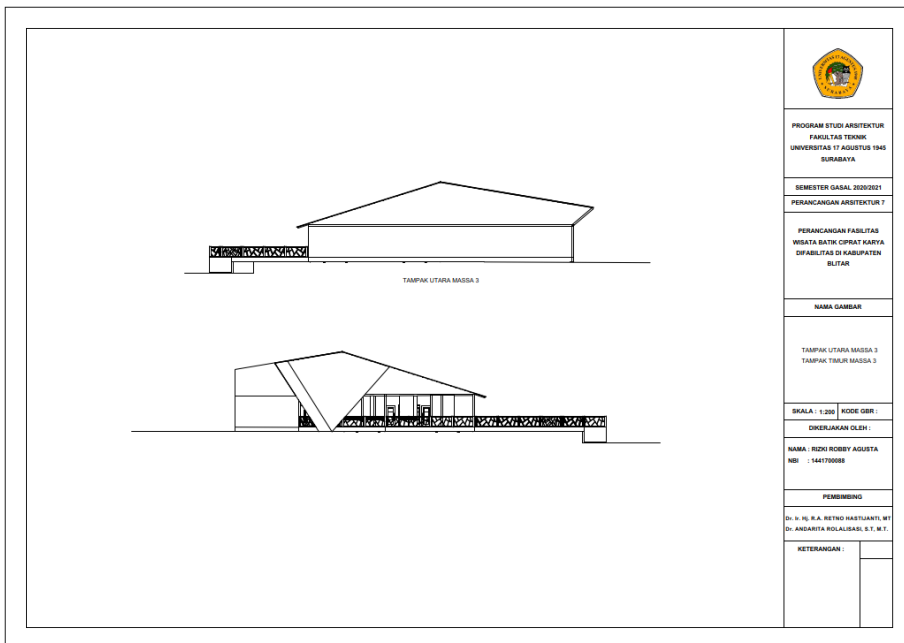

Lampiran 16. Tampak 2 Massa 3

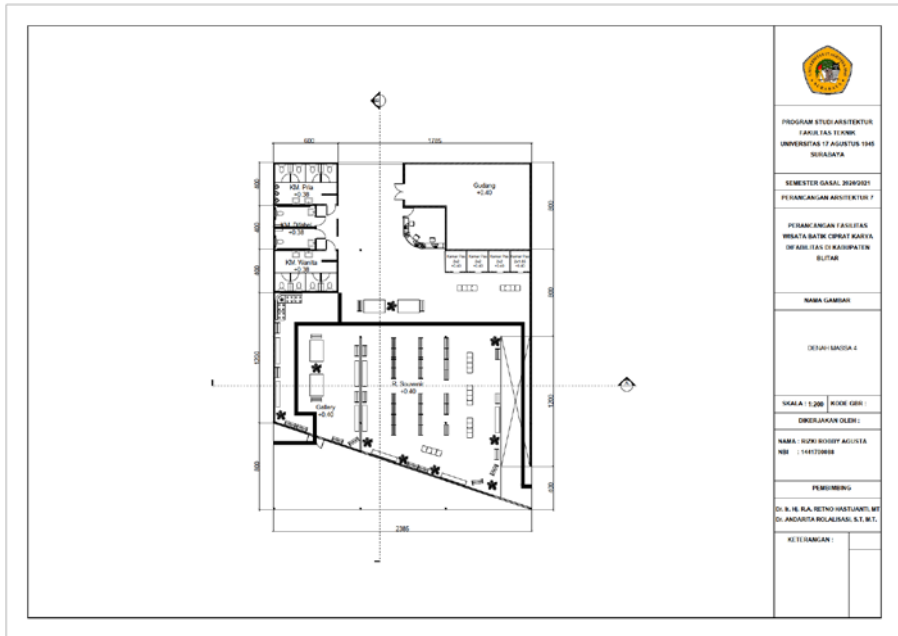

PROGRAM STUDI ARSITEKTUR FAKULTAS TEKNIK UNIVERSITAS 17 AGUSTUS 1945 SURABAYA	
SEMESTER GASAL 2020/2021 PERANCANGAN ARSITEKTUR 7	
PERANCANGAN FASILITAS WISATA BAHARU CIPINAT KAWILA DI KABUPATEN BLITAR	
NAMA GAMBAR	
DITAMBAH LAMPUK 4	
SKALA : 1:200	KODE GRS :
DIKERJAKAN OLEH :	
NAMA : RIZKI ROBBY AGUSTIA	NBI : 144170088
PENGUNCI	
Dr. H. H. R. A. RETNO HARTUNANTI, MT Dr. ANDHARTA ROLLAJALAN, S.T., M.T.	
KETERANGAN :	

Lampiran 17. Denah Massa 4

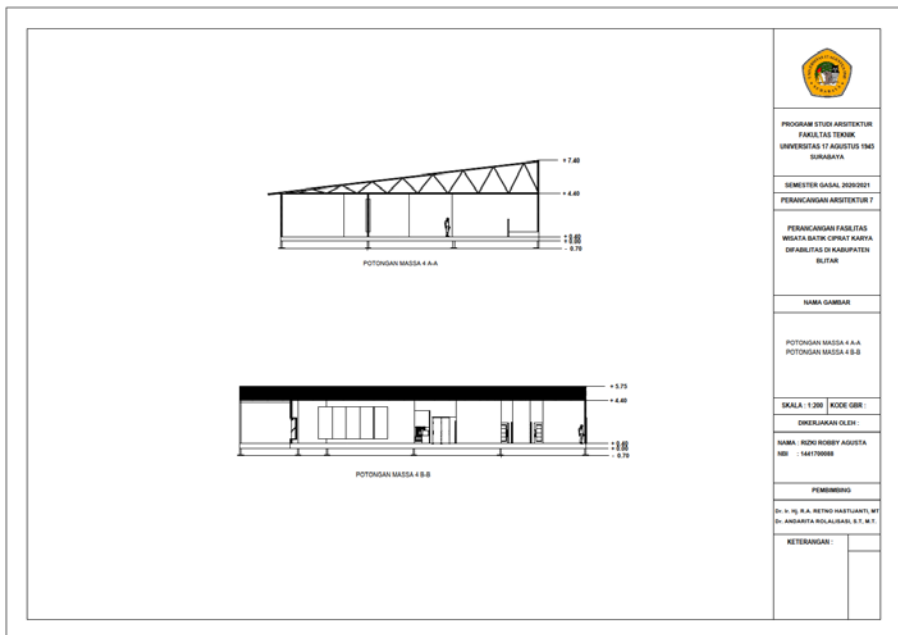

PROGRAM STUDI ARSITEKTUR FAKULTAS TEKNIK UNIVERSITAS 17 AGUSTUS 1945 SURABAYA	
SEMESTER GASAL 2020/2021 PERANCANGAN ARSITEKTUR 7	
PERANCANGAN FASILITAS WISATA BAHARU CIPINAT KAWILA DI KABUPATEN BLITAR	
NAMA GAMBAR	
POTONGAN MASSA 4 A-A POTONGAN MASSA 4 B-B	
SKALA : 1:200	KODE GRS :
DIKERJAKAN OLEH :	
NAMA : RIZKI ROBBY AGUSTIA	NBI : 144170088
PENGUNCI	
Dr. H. H. R. A. RETNO HARTUNANTI, MT Dr. ANDHARTA ROLLAJALAN, S.T., M.T.	
KETERANGAN :	

Lampiran 18. Potongan Massa 4

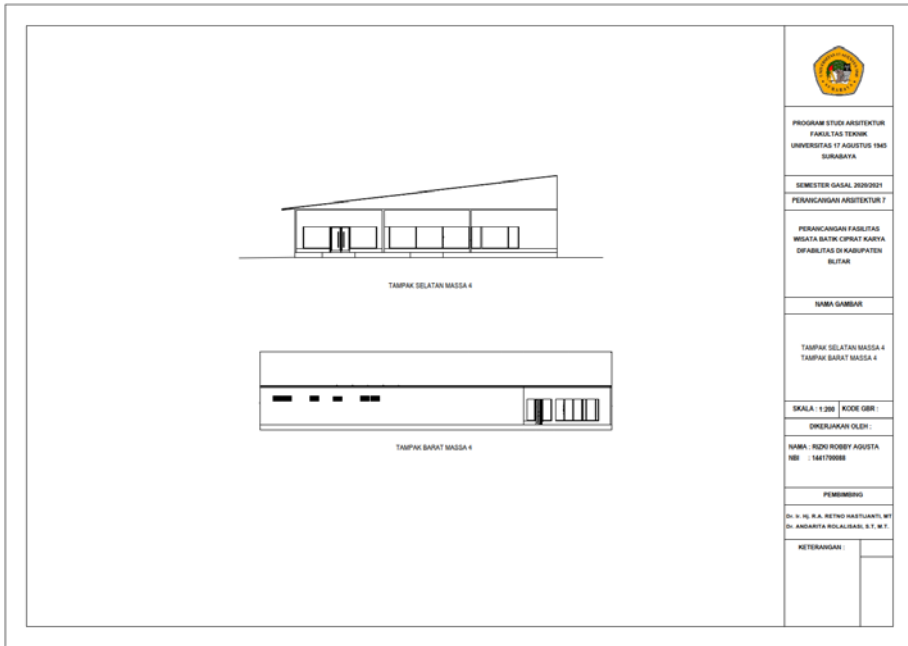

Lampiran 19. Tampak 1 Massa 4

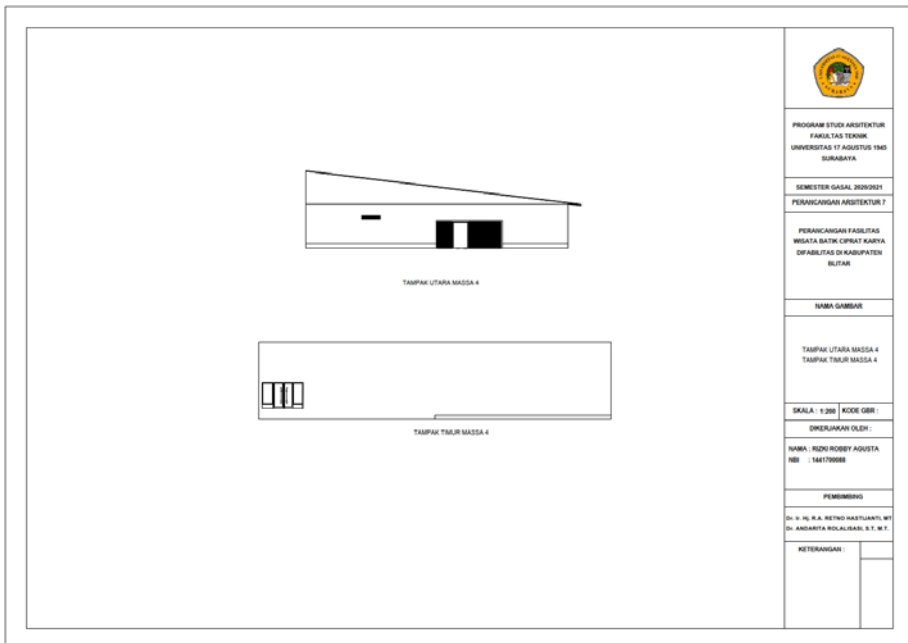

Lampiran 20. Tampak 2 Massa 4

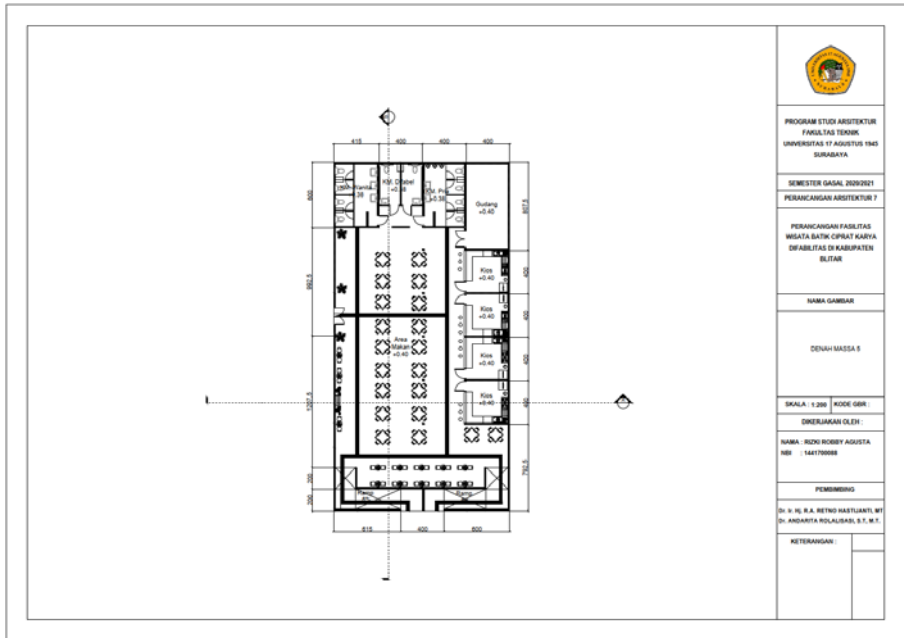

Lampiran 21. Denah Massa 5

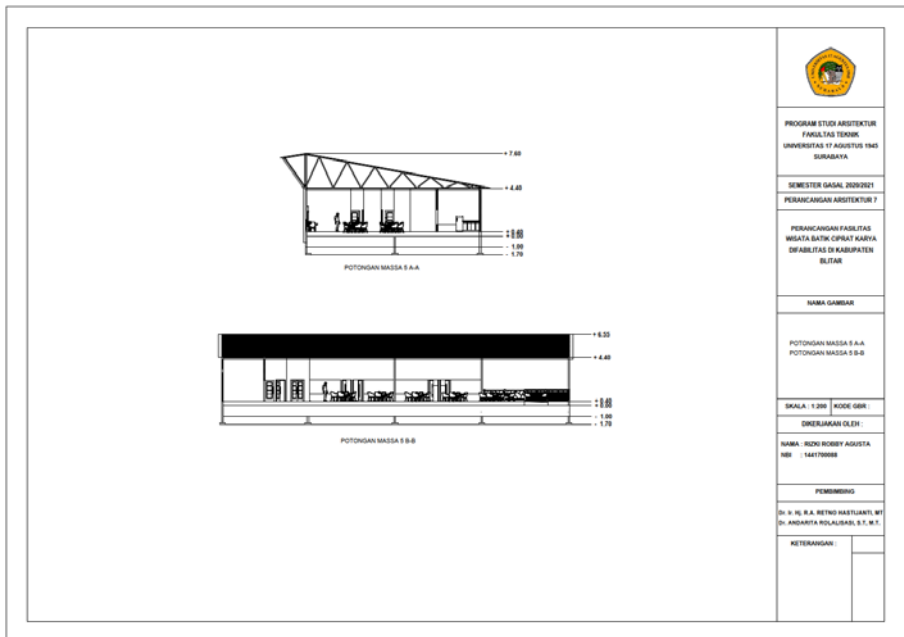

Lampiran 22. Potongan Massa 5

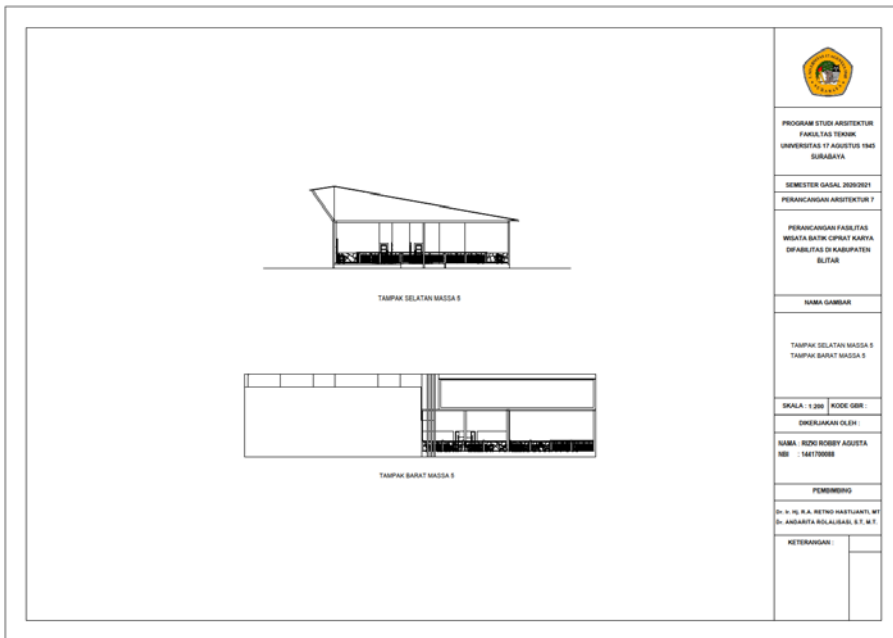

Lampiran 23. Tampak 1 Massa 5

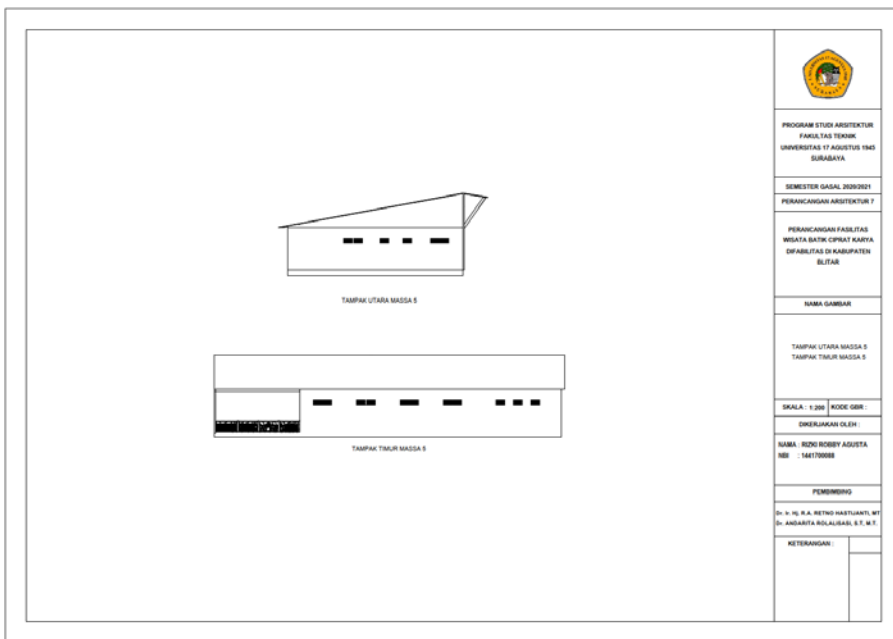

Lampiran 24. Tampak 2 Massa 5

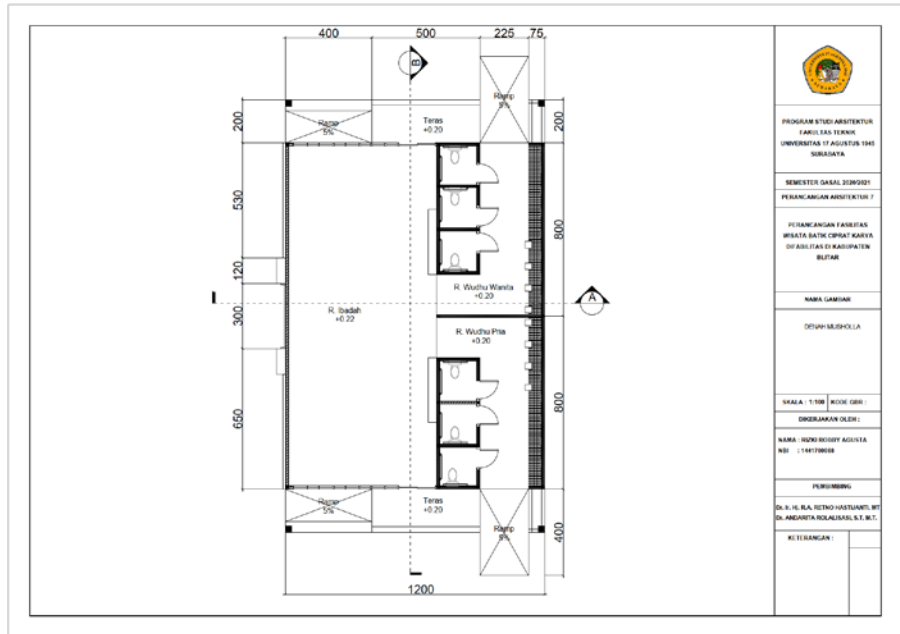

Lampiran 25. Denah Musholla

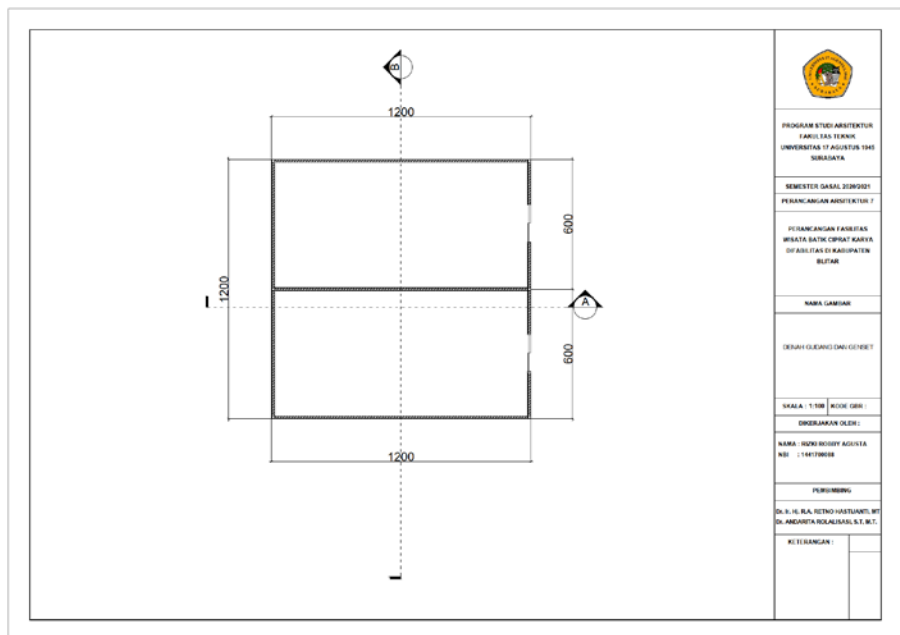

Lampiran 26. Denah Gudang

PROGRAM STUDI ARSITEKTUR FAKULTAS TEKNIK UNIVERSITAS 19 AGUSTUS 1945 SURABAYA	
SEMESTER GABAL 2019/2020 PERANCANGAN ARSITEKTUR 7	
PERANCANGAN FASILITAS REKREASI BASKET CORNER KAWASAN DIFABILITAS DI KABUPATEN BLITAR	
NAMA GAMBAR DENAH MUSHOLLA	
SKALA : 1 : 100	KODE GRS :
DOKUMENTASI OLDEH	
NAMA : ROKI ROSEFF AGUSTIA	
NID : 114179008	
PENGEMBANG	
DR. S. H. RIA, RETNO HARTALING, MT DR. ANGGITA HOLANDIAL, S.T, MT	
KETERANGAN :	

PROGRAM STUDI ARSITEKTUR FAKULTAS TEKNIK UNIVERSITAS 19 AGUSTUS 1945 SURABAYA	
SEMESTER GABAL 2019/2020 PERANCANGAN ARSITEKTUR 7	
PERANCANGAN FASILITAS REKREASI BASKET CORNER KAWASAN DIFABILITAS DI KABUPATEN BLITAR	
NAMA GAMBAR DENAH GUDANG DAMU GENEET	
SKALA : 1 : 100	KODE GRS :
DOKUMENTASI OLDEH	
NAMA : ROKI ROSEFF AGUSTIA	
NID : 114179008	
PENGEMBANG	
DR. S. H. RIA, RETNO HARTALING, MT DR. ANGGITA HOLANDIAL, S.T, MT	
KETERANGAN :	

PERANCANGAN FASILITAS WISATA EDUKASI BATIK CIPRAT KARYA DIFABILITAS DI KABUPATEN BLITAR

by Rizki Robby Agusta

Submission date: 14-Jul-2021 11:02AM (UTC+0700)

Submission ID: 1619408304

File name: JURNAL_TA_1441700088_RIZKI_ROBBY_AGUSTA.pdf (1.46M)

Word count: 2409

Character count: 14873

PERANCANGAN FASILITAS WISATA EDUKASI BATIK CIPRAT KARYA DIFABILITAS DI KABUPATEN BLITAR

ORIGINALITY REPORT



PRIMARY SOURCES

1	id.123dok.com Internet Source	5%
2	www.scribd.com Internet Source	5%
3	Tatik Mulyati, Ahadiati Rohmatiah, Dwi Nor Amadi. "PELATIHAN DAN PENDAMPINGAN PENYANDANG DISABILITAS DESA SIMBATAN, KECAMATAN NGUNTORONADI KABUPATEN MAGETAN", Jurnal Terapan Abdimas, 2019 Publication	1%
4	Adinda Valisha Putri, Dini Salmiyah Fithrah Ali. "STRATEGI KOMUNIKASI PEMASARAN TERPADU COFFEE SHOP KOPI TULI", Communiverse : Jurnal Ilmu Komunikasi, 2020 Publication	1%
5	Riva'atul Adaniah Wahab. "NARROWING THE DIGITAL DIVIDE OF PEOPLE WITH DISABILITIES TO ENSURE THE TECHNOLOGY AND SOCIAL INCLUSION", Masyarakat	1%

Telematika Dan Informasi : Jurnal Penelitian
Teknologi Informasi dan Komunikasi, 2019
Publication

6	Submitted to Universitas Jember Student Paper	1 %
7	conblocknusantara.com Internet Source	1 %
8	Submitted to Universitas 17 Agustus 1945 Surabaya Student Paper	1 %
9	www.neliti.com Internet Source	1 %
10	de.scribd.com Internet Source	<1 %
11	etheses.uin-malang.ac.id Internet Source	<1 %
12	pt.scribd.com Internet Source	<1 %
13	eprints.ums.ac.id Internet Source	<1 %
14	kuk.untag-sby.ac.id Internet Source	<1 %
15	ayoinklusif.jpip.or.id Internet Source	<1 %
